

แบบตกแต่งภายใน

โครงการปรับปรุงหน้าห้องสถลสถานพิทักษ์

เจ้าของโครงการ : สำนักงานกองทุนสงเคราะห์การทำสวนยาง
แขวงบางขุนนนท์ เขตบางกอกน้อย
กรุงเทพมหานคร





เอื้อย ธีระกุล

สรุปลักษณะงาน

PROJECT: โครงการปรับปรุงคุณภาพของ สโมสรกีฬาแห่งชาติ

OWNER: กองพลทหารช่าง กรมช่างโยธา

INTERIOR DESIGNERS:

ARCHITECTS: บริษัท อเนก จำกัด โทร. 02-555-5555

STRUCTURAL ENGINEERS:

ELECTRICAL ENGINEERS:

SANITARY ENGINEERS:

GRAPHIC DESIGNER:

ISSUED/REVISION:

NO.	DESCRIPTION	DATE
01		
02		
03		

DRAWING TITLE: สรุปลักษณะงาน, สรุปลักษณะงาน

DRAWING NO. IN-01

TOTAL PAGE: 35

NOTES: 1. งานนี้เป็นงานแบบร่างสถาปัตย์ ไม่สามารถนำไปก่อสร้างได้ โดยปราศจากการอนุญาตจากวิศวกรผู้ออกแบบและผู้ควบคุมงานก่อสร้าง

2. SMALL COMMENCE ONLY AFTER OBTAINING PERMISSION FROM RELEVANT GOVERNMENT AUTHORITIES.

ROOM INDICATION: ROOM NAME, FLOOR LEVEL, CEILING FINISHING, WALL BASE FINISHING, FLOOR FINISHING

ELEVATION INDICATION: ELEVATION NUMBER, SEE DRAWING NUMBER

SECTION INDICATION: SECTION NUMBER, SEE DRAWING NUMBER

LEVEL INDICATION: ระดับพื้น +0.35 สล.

DOOR INDICATION: DOOR NUMBER, DOOR

LINE INDICATION: SECTION LINE, PROPERTY LINE

MATERIAL INDICATION SYMBOLS: CON. BLOCK & PLASTER, BRICK & PLASTER, GYPSUM BOARD WALL, EARTH (SECTION), SAND, GRAVEL, CONCRETE, FINISHED WOOD (SECTION), ROUGH WOOD (SECTION), STEEL (SECTION), INSULATION (SECTION)

แบบร่าง	รายการแบบ	แผ่นสีก	รายการแบบ
IN-01	สรุปลักษณะงาน, สรุปลักษณะงาน		
IN-02	ข้อจำกัดที่ 1		
IN-03	ข้อจำกัดที่ 2		
IN-04	รายการวัสดุของแบบก่อสร้าง		
IN-05	แปลนพื้นที่		
IN-06	แปลนพื้นที่ของผนังโครงสร้าง		
IN-07	แปลนพื้นที่ของผนังโครงสร้าง		
IN-08	แปลนพื้นที่ของผนังโครงสร้าง		
IN-09	จุดตัด 1 (โครงสร้าง)		
IN-10	จุดตัด 1 (โครงสร้าง)		
IN-11	จุดตัด 2,3 (โครงสร้าง)		
IN-12	จุดตัด 4,5 (โครงสร้าง)		
IN-13	จุดตัด 6,7,8 (โครงสร้าง)		
IN-14	จุดตัด A,B (โครงสร้าง)		
IN-15	จุดตัด C (โครงสร้าง)		
IN-16	แบบขยายจุดตัด 1, แบบขยายจุดตัด 2 (โครงสร้าง)		
IN-17	แปลนพื้นที่ของผนังโครงสร้าง, แปลนพื้นที่ของผนังโครงสร้าง		
IN-18	แปลนพื้นที่ของผนังโครงสร้าง		
IN-19	จุดตัด 1,2 (โครงสร้าง)		
IN-20	จุดตัด 3,4 (โครงสร้าง)		
IN-21	จุดตัด 5,6 (โครงสร้าง)		
IN-22	แปลนพื้นที่ของผนังโครงสร้าง, แปลนพื้นที่ของผนังโครงสร้าง		
IN-23	จุดตัด 1,2 (โครงสร้าง)		
IN-24	จุดตัด 3,4,5,6 (โครงสร้าง)		
IN-25	จุดตัด 1,2,3 (โครงสร้าง)		
IN-26	จุดตัด 1,2,3,4 (โครงสร้าง)		
IN-27	จุดตัด A (โครงสร้าง), แบบขยายภาพรวมของห้อง		
IN-28	แบบขยายประตู		
IN-29	แบบขยายผนัง 1A		
IN-30	แปลนพื้นที่และตำแหน่งโครงสร้าง		
IN-31	แปลนพื้นที่ของผนังโครงสร้าง, แปลนพื้นที่ของผนังโครงสร้าง		
IN-32	แปลนพื้นที่ของผนังโครงสร้าง		
IN-33	แปลนพื้นที่และตำแหน่งโครงสร้าง		
IN-34	แปลนพื้นที่และตำแหน่งโครงสร้าง		
IN-35	แบบขยายผนังของกำแพง, แบบผนังใต้		

Handwritten signature and notes in Thai script.

ข้อกำหนดทั่วไป

- 4.3 วัสดุทั่วไป
 - 4.3.1 ไม้ขัด ภาชนะไม้ขัด ภาชนะเหล็กหรือเหล็กชุบโครมหรือเคลือบผง ไม้ขัดไม้ขัดตามระนาบยาว ไม้ขัดที่มีเส้นผ่าศูนย์กลาง 6 มม. ยกเว้นในสวนที่ติดตั้งร่วมกับน้ำหนักให้ใช้ไม้ขัด ความหนาอย่างน้อย 6 มม. หรือที่ระบุไว้เป็นอย่างอื่น ภาชนะไม้ภายในตู้ให้ใช้ไม้ขัด 4 มม.
 - 4.3.2 กระเบื้องเคลือบ พื้นปูกระเบื้อง ไม้ขัด 6 มม. หรือตามที่จะระบุในแบบแปลนจากเอกสารที่มีข้อกำหนดติดตั้งไว้ก่อนในกรณีของไม้ขัด 10 มม. ด้วยภาชนะชนิดที่ไม้ขัดตาย ภาชนะของกระเบื้อง
 - 4.3.3 ภาชนะเคลือบเคลือบ สีและวัสดุเคลือบที่ใช้ออกแบบระบุ โดยต้องมีความหนาอย่างน้อย 1 มม. ความหนาของเคลือบเคลือบเคลือบ
 - 4.3.4 หินอ่อน หินแกรนิตธรรมชาติ ผู้รับเหมาจะต้องจัดหาวัสดุที่ระบุในแบบแปลน และ ภาชนะเคลือบสี และจะต้องจัดซื้อด้วยช่างให้ใช้ออกแบบที่จากรายการอนุมัติก่อน หน้าที่การติดตั้งหรือส่ง SHOP DRAWING ภาชนะและรายละเอียดการเข้ามา
 - 4.3.5 หินอ่อน หินแกรนิตธรรมชาติ ผู้รับเหมาจะต้องจัดหาวัสดุที่ระบุในแบบแปลน และ ภาชนะเคลือบสี และจะต้องจัดซื้อด้วยช่างให้ใช้ออกแบบที่จากรายการอนุมัติก่อน หน้าที่การติดตั้งหรือส่ง SHOP DRAWING ภาชนะและรายละเอียดการเข้ามา

- 4.3.5 หิน QUARELLA ผู้รับเหมาจะต้องจัดหาวัสดุที่ระบุในแบบแปลน และรายละเอียดการเข้ามา
- 4.3.5 หิน QUARELLA ผู้รับเหมาจะต้องจัดหาวัสดุที่ระบุในแบบแปลน และรายละเอียดการเข้ามา
- 4.3.5 หิน QUARELLA ผู้รับเหมาจะต้องจัดหาวัสดุที่ระบุในแบบแปลน และรายละเอียดการเข้ามา
- 4.3.5 หิน QUARELLA ผู้รับเหมาจะต้องจัดหาวัสดุที่ระบุในแบบแปลน และรายละเอียดการเข้ามา
- 4.3.5 หิน QUARELLA ผู้รับเหมาจะต้องจัดหาวัสดุที่ระบุในแบบแปลน และรายละเอียดการเข้ามา

- 4.4 งานติดตั้ง
- 4.4.1 งานติดตั้ง
- 4.4.2 งานติดตั้ง
- 4.4.3 งานติดตั้ง
- 4.4.4 งานติดตั้ง
- 4.4.5 งานติดตั้ง
- 4.4.6 งานติดตั้ง
- 4.4.7 งานติดตั้ง
- 4.4.8 งานติดตั้ง
- 4.4.9 งานติดตั้ง
- 4.4.10 งานติดตั้ง
- 4.4.11 งานติดตั้ง
- 4.4.12 งานติดตั้ง
- 4.4.13 งานติดตั้ง
- 4.4.14 งานติดตั้ง
- 4.4.15 งานติดตั้ง
- 4.4.16 งานติดตั้ง
- 4.4.17 งานติดตั้ง
- 4.4.18 งานติดตั้ง
- 4.4.19 งานติดตั้ง
- 4.4.20 งานติดตั้ง
- 4.4.21 งานติดตั้ง
- 4.4.22 งานติดตั้ง
- 4.4.23 งานติดตั้ง
- 4.4.24 งานติดตั้ง
- 4.4.25 งานติดตั้ง
- 4.4.26 งานติดตั้ง
- 4.4.27 งานติดตั้ง
- 4.4.28 งานติดตั้ง
- 4.4.29 งานติดตั้ง
- 4.4.30 งานติดตั้ง
- 4.4.31 งานติดตั้ง
- 4.4.32 งานติดตั้ง
- 4.4.33 งานติดตั้ง
- 4.4.34 งานติดตั้ง
- 4.4.35 งานติดตั้ง
- 4.4.36 งานติดตั้ง
- 4.4.37 งานติดตั้ง
- 4.4.38 งานติดตั้ง
- 4.4.39 งานติดตั้ง
- 4.4.40 งานติดตั้ง
- 4.4.41 งานติดตั้ง
- 4.4.42 งานติดตั้ง
- 4.4.43 งานติดตั้ง
- 4.4.44 งานติดตั้ง
- 4.4.45 งานติดตั้ง
- 4.4.46 งานติดตั้ง
- 4.4.47 งานติดตั้ง
- 4.4.48 งานติดตั้ง
- 4.4.49 งานติดตั้ง
- 4.4.50 งานติดตั้ง
- 4.4.51 งานติดตั้ง
- 4.4.52 งานติดตั้ง
- 4.4.53 งานติดตั้ง
- 4.4.54 งานติดตั้ง
- 4.4.55 งานติดตั้ง
- 4.4.56 งานติดตั้ง
- 4.4.57 งานติดตั้ง
- 4.4.58 งานติดตั้ง
- 4.4.59 งานติดตั้ง
- 4.4.60 งานติดตั้ง
- 4.4.61 งานติดตั้ง
- 4.4.62 งานติดตั้ง
- 4.4.63 งานติดตั้ง
- 4.4.64 งานติดตั้ง
- 4.4.65 งานติดตั้ง
- 4.4.66 งานติดตั้ง
- 4.4.67 งานติดตั้ง
- 4.4.68 งานติดตั้ง
- 4.4.69 งานติดตั้ง
- 4.4.70 งานติดตั้ง
- 4.4.71 งานติดตั้ง
- 4.4.72 งานติดตั้ง
- 4.4.73 งานติดตั้ง
- 4.4.74 งานติดตั้ง
- 4.4.75 งานติดตั้ง
- 4.4.76 งานติดตั้ง
- 4.4.77 งานติดตั้ง
- 4.4.78 งานติดตั้ง
- 4.4.79 งานติดตั้ง
- 4.4.80 งานติดตั้ง
- 4.4.81 งานติดตั้ง
- 4.4.82 งานติดตั้ง
- 4.4.83 งานติดตั้ง
- 4.4.84 งานติดตั้ง
- 4.4.85 งานติดตั้ง
- 4.4.86 งานติดตั้ง
- 4.4.87 งานติดตั้ง
- 4.4.88 งานติดตั้ง
- 4.4.89 งานติดตั้ง
- 4.4.90 งานติดตั้ง
- 4.4.91 งานติดตั้ง
- 4.4.92 งานติดตั้ง
- 4.4.93 งานติดตั้ง
- 4.4.94 งานติดตั้ง
- 4.4.95 งานติดตั้ง
- 4.4.96 งานติดตั้ง
- 4.4.97 งานติดตั้ง
- 4.4.98 งานติดตั้ง
- 4.4.99 งานติดตั้ง
- 4.4.100 งานติดตั้ง

มาตรฐานคำย่อภาษาอังกฤษ

&	AND	FLASH	FLASHING	RAD.	RADIUS
<	ANGLE	FL.	FLOOR	R.D.	ROOF DRAIN
@	AT	FLUO.	FLUORESCENT	REF.	REFERENCE
Ø	DIAMETER OR ROUND	FPF.	FIREPROOF	REFR.	REFRIGERATOR
		FS.	FIRE STAIR	REQ.	REQUIRED
		FTG.	FOOTING	REV.	REVISED
A/C	AIR CONDITIONED			RS.	ROLLING SHUTTER
ALLU.	ALUMINUM	GL	GLASS, GLAZING	S	SOUTH
ARCH.	ARCHITECTURAL	GND.	GROUND	SEC.	SECTION
AW	ALUMINUM WINDOW	GYP.	GYPSUM	SEP.	SEPARATION
BM.	BEAM	H.	HIGH	SH.	SHelf
BOT.	BOTTOM	HDWR.	HARDWARE	SHR.	SHOWER
BMT.	BASEMENT	HORIZ.	HORIZONTAL	SIM.	SIMILAR
C-C	CENTER TO CENTER	HR.	HEIGHT	SL	SLOPE
CEM.	CEMENT	HT.	HEIGHT	SLDG.	SLIDING
CER.	CERAMIC	HVAC.	HEATING, VENTILATION	SPEC.	SPECIFICATION
CL	CELLING	H.W.	HOT WATER	S.S.	STAINLESS STEEL
CM.	CENTIMETER		AND AIR CONDITIONING	S.S.K	SERVICE SINK
COL.	COLUMN		HOT WATER	STD.	STANDARD
CONC.	CONCRETE	IN.	INTERIOR DESIGN	STL.	STEEL
CONST.	CONSTRUCTION	INSUL.	INSULATION	STRUCT.	STRUCTURAL
C.T.	CERAMIC TILE	JAN.	JANITOR	SUSP.	SUSPENDED
CTR.	CENTER	LAM.	LAMINATE	SW.	SWITCH
C.W.	COLD WATER	LAV.	LAVATORY	SYS.	SYSTEM
		LKR.	LOOKER	T.B.	TOWER BAR
DET.	DETAIL	MATL	MATERIAL	TEL.	TELEPHONE
DIA.	DIAMETER	MAX.	MAXIMUM	TEMP.	TEMPERED
DIM.	DIMENSION	MIN.	MINIMUM	TER.	TERRAZZO
DN.	DOWN	MIR.	MIRROR	T.P.D.	TOILET PAPER
DWG.	DRAWING				DISPENSER
E.	EAST	N.	NORTH	T.V.	TELEVISION
ELE.	ELEVATION	NO.	NUMBER	TYP.	TYPICAL
ELEC.	ELECTRICAL	O.C.	ON CENTER	W.	WEST
ELEV.	ELEVATOR	PL.	PLATE	W.H.	WATER HEATRE
EMER.	EMERGENCY	P.L.	PROPERTY LINE	WP.	WATERPROOF
EQ.	EQUAL	P.LAM.	PLASTIC LAMINATE	WPM.	WATERPROOF
EQUIP.	EQUIPMENT	PLAS.	PASTER	WT.	WEIGHT
EXT.	EXTERIOR	PLYWD.	PLYWOOD		
EXIST	EXISTING	PT.	POINT		
F.A.	FIRE ALARM	P.T.D.	PAPER TOWEL		
F.D.	FLOOR DRAIN	P.T.D.	PAPER TOWEL		
F.E.	FIRE EXTINGUISHER	PTN.	PARTITION		
F.H.C.	FIRE HOSE CABINET				

PROJECT	โครงการรับปรุงพื้นที่ของ สถานีตำรวจนครบาล
OWNER	นายตำรวจนครบาล
INTERIOR DESIGNERS :	
ARCHITECTS :	
STRUCTURAL ENGINEERS :	
ELECTRICAL ENGINEERS :	
SANITARY ENGINEERS :	
GRAPHIC DESIGNER :	
ISSUED /REVISION :	
DRAWING TITLE :	ข้อที่ 1
DRAWING NO.	IN-03
TOTAL PAGE :	35
NOTES :	การก่อสร้างงานนี้จะต้องดำเนินการก่อสร้างให้เรียบร้อยก่อนการดำเนินการก่อสร้างอาคารอื่นที่เกี่ยวข้อง SHALL COMENCE ONLY AFTER OBTAINING PERMISSION FROM RELEVANT GOVERNMENT AUTHORITIES.

Handwritten signature and notes in Thai script at the bottom right of the page.

รายการวัสดุประกอบแบบ LIST OF MATERIAL FINISHING

FL-1	FL-2	FL-3	FL-4	MODEL NO. รุ่น	SUPPLIER ผู้ผลิต	REMARK หมายเหตุ
พื้นผิวเคลือบเงา	พื้นผิวเคลือบเงา	พื้นผิวเคลือบเงา	พื้นผิวเคลือบเงา	LOMBARDI LIGHT BROWN GF-660190 (LOUIS MODERN)	BOONTHAVORN CO.,LTD	พื้นผิวเคลือบเงา
พื้นผิวเคลือบเงา	พื้นผิวเคลือบเงา	พื้นผิวเคลือบเงา	พื้นผิวเคลือบเงา	BROADWAY MOCCA PE602127 (PROXIMA)	BOONTHAVORN CO.,LTD	พื้นผิวเคลือบเงา
พื้นผิวเคลือบเงา	พื้นผิวเคลือบเงา	พื้นผิวเคลือบเงา	พื้นผิวเคลือบเงา	เพชรสีน้ำตาล NO.101787 (COTTO)	BOONTHAVORN CO.,LTD	พื้นผิวเคลือบเงา
พื้นผิวเคลือบเงา	พื้นผิวเคลือบเงา	พื้นผิวเคลือบเงา	พื้นผิวเคลือบเงา	MARM FOSSIL BONE (COTTO)	BOONTHAVORN CO.,LTD	พื้นผิวเคลือบเงา
WALL FINISHING						
พื้นผิวเคลือบเงา	พื้นผิวเคลือบเงา	พื้นผิวเคลือบเงา	พื้นผิวเคลือบเงา	MODEL NO. รุ่น	SUPPLIER ผู้ผลิต	REMARK หมายเหตุ
ผนังทาสีเรียบทึบ - W/PAINTE	ผนังทาสีเรียบทึบ	ผนังทาสีเรียบทึบ	ผนังทาสีเรียบทึบ	53YY 871070	ICI	พื้นผิวเคลือบเงา
ผนังทาสีเรียบทึบ	ผนังทาสีเรียบทึบ	ผนังทาสีเรียบทึบ	ผนังทาสีเรียบทึบ	GPC 946 SHELL	GREENLAM	พื้นผิวเคลือบเงา
ผนังทาสีเรียบทึบ	ผนังทาสีเรียบทึบ	ผนังทาสีเรียบทึบ	ผนังทาสีเรียบทึบ	WPA 5035 GREY COCO	GREENLAM	พื้นผิวเคลือบเงา
ผนังทาสีเรียบทึบ	ผนังทาสีเรียบทึบ	ผนังทาสีเรียบทึบ	ผนังทาสีเรียบทึบ	-	BOONTHAVORN CO.,LTD	พื้นผิวเคลือบเงา
ผนังทาสีเรียบทึบ	ผนังทาสีเรียบทึบ	ผนังทาสีเรียบทึบ	ผนังทาสีเรียบทึบ	WPB 9606 Xyloid Teak	GREENLAM	พื้นผิวเคลือบเงา
ผนังทาสีเรียบทึบ	ผนังทาสีเรียบทึบ	ผนังทาสีเรียบทึบ	ผนังทาสีเรียบทึบ	WPA 5029	GREENLAM	พื้นผิวเคลือบเงา
ผนังทาสีเรียบทึบ	ผนังทาสีเรียบทึบ	ผนังทาสีเรียบทึบ	ผนังทาสีเรียบทึบ	WPA 5029	GREENLAM	พื้นผิวเคลือบเงา
ผนังทาสีเรียบทึบ	ผนังทาสีเรียบทึบ	ผนังทาสีเรียบทึบ	ผนังทาสีเรียบทึบ	-	-	พื้นผิวเคลือบเงา
ผนังทาสีเรียบทึบ	ผนังทาสีเรียบทึบ	ผนังทาสีเรียบทึบ	ผนังทาสีเรียบทึบ	NAVOS IVORY	COTTO	พื้นผิวเคลือบเงา
ผนังทาสีเรียบทึบ	ผนังทาสีเรียบทึบ	ผนังทาสีเรียบทึบ	ผนังทาสีเรียบทึบ	NO.OC 8096	BANGKOK WALLPAPER	พื้นผิวเคลือบเงา
ผนังทาสีเรียบทึบ	ผนังทาสีเรียบทึบ	ผนังทาสีเรียบทึบ	ผนังทาสีเรียบทึบ	-	-	พื้นผิวเคลือบเงา
ผนังทาสีเรียบทึบ	ผนังทาสีเรียบทึบ	ผนังทาสีเรียบทึบ	ผนังทาสีเรียบทึบ	TORTILLA SLATE DIN 5309X	KOREX	พื้นผิวเคลือบเงา
CEILING FINISHING						
พื้นผิวเคลือบเงา	พื้นผิวเคลือบเงา	พื้นผิวเคลือบเงา	พื้นผิวเคลือบเงา	MODEL NO. รุ่น	SUPPLIER ผู้ผลิต	REMARK หมายเหตุ
ฝ้าเพดานย่นเรียบทึบ ขนาด 9 มม. ฝ้าเพดานย่นเรียบทึบ/ทาสี (ย่นฝ้า)	ฝ้าเพดานย่นเรียบทึบ ขนาด 9 มม. ฝ้าเพดานย่นเรียบทึบ/ทาสี (ย่นฝ้า)	ฝ้าเพดานย่นเรียบทึบ ขนาด 9 มม. ฝ้าเพดานย่นเรียบทึบ/ทาสี (ย่นฝ้า)	ฝ้าเพดานย่นเรียบทึบ ขนาด 9 มม. ฝ้าเพดานย่นเรียบทึบ/ทาสี (ย่นฝ้า)	-	CEMENT THAI	พื้นผิวเคลือบเงา
ฝ้าเพดานย่นเรียบทึบ ขนาด 9 มม. ฝ้าเพดานย่นเรียบทึบ/ทาสี (ย่นฝ้า)	ฝ้าเพดานย่นเรียบทึบ ขนาด 9 มม. ฝ้าเพดานย่นเรียบทึบ/ทาสี (ย่นฝ้า)	ฝ้าเพดานย่นเรียบทึบ ขนาด 9 มม. ฝ้าเพดานย่นเรียบทึบ/ทาสี (ย่นฝ้า)	ฝ้าเพดานย่นเรียบทึบ ขนาด 9 มม. ฝ้าเพดานย่นเรียบทึบ/ทาสี (ย่นฝ้า)	-	CEMENT THAI	พื้นผิวเคลือบเงา
ฝ้าเพดานย่นเรียบทึบ ขนาด 9 มม. ฝ้าเพดานย่นเรียบทึบ/ทาสี (ย่นฝ้า)	ฝ้าเพดานย่นเรียบทึบ ขนาด 9 มม. ฝ้าเพดานย่นเรียบทึบ/ทาสี (ย่นฝ้า)	ฝ้าเพดานย่นเรียบทึบ ขนาด 9 มม. ฝ้าเพดานย่นเรียบทึบ/ทาสี (ย่นฝ้า)	ฝ้าเพดานย่นเรียบทึบ ขนาด 9 มม. ฝ้าเพดานย่นเรียบทึบ/ทาสี (ย่นฝ้า)	GW 3262 CARBON WENG	GREENLAM	พื้นผิวเคลือบเงา

PROJECT
โครงการปรับปรุงพื้นที่ของ
สถานีกลางบางซื่อ

OWNER
กองช่างวิศวกรรม

INTERIOR DESIGNERS :

ARCHITECTS :
บริษัท ตรีเพ็ชร
อาคาร 13829

STRUCTURAL ENGINEERS :

ELECTRICAL ENGINEERS :

SANITARY ENGINEERS :

GRAPHIC DESIGNER :

ISSUED/REVISION :

NO.	DESCRIPTION	DATE
01	-	-
02	-	-
03	-	-

DRAWING TITLE:
รายการวัสดุประกอบแบบก่อสร้าง

DRAWING NO.
IN-04
TOTAL PAGE :
35

NOTES :
การก่อสร้างแบบนี้เป็นลิขสิทธิ์ของ
บริษัท ตรีเพ็ชร กรุ๊ป จำกัด
SHALL COMMENCE WORKS AS PER THIS DRAWING
PERMISSION ONLY AFTER OBTAINING
AUTHORITIES.

10000 30100

PROJECT
โครงการก่อสร้างโรงแรม
ดีเอสดีนาฬิกา

OWNER
บริษัท เอสซีบี จำกัด

INTERIOR DESIGNERS :

ARCHITECTS :
บริษัท เอสซีบี จำกัด โทร. 5062
บริษัท เอสซีบี จำกัด โทร. 13928

STRUCTURAL ENGINEERS :

ELECTRICAL ENGINEERS :

SANITARY ENGINEERS :

GRAPHIC DESIGNER :

ISSUED/REVISION :

NO.	DESCRIPTION	DATE
01	-	-
02	-	-
03	-	-

DRAWING TITLE:
แปลนพื้นที่พัก

DRAWING BY	DRAWING NO.
DATE	IN-05
CHECKED BY	DATE
APPROVED BY	TOTAL PAGE :
DATE	35
PRINTED DATE	

NOTES :
การก่อสร้างงานแปลนพื้นที่พักนี้ อนุมัติแล้ว
การก่อสร้างงานแปลนพื้นที่พักนี้ อนุมัติแล้ว
CONSTRUCTION WORKS AS PER THIS DRAWING
SHALL COMMENCE ONLY AFTER OBTAINING
PERMISSION FROM RELEVANT GOVERNMENT
AUTHORITIES.

เอสซีบี จำกัด

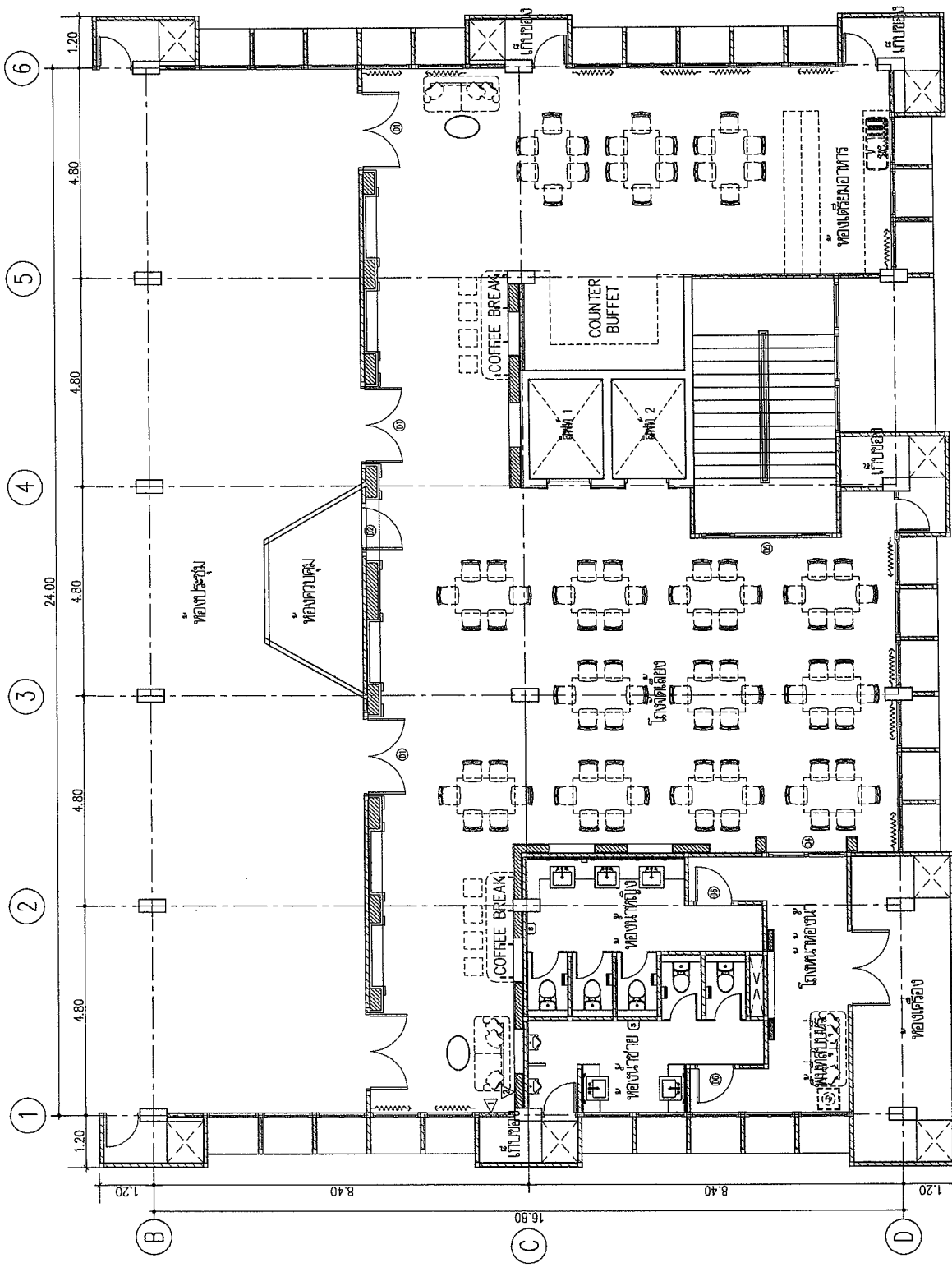

แปลนพื้นที่พัก ชั้น 6
มาตราส่วน 1:100
รับแปลนเพื่อจัดโต๊ะชั้น 6

SAR

PROJECT
โครงการปรับปรุงห้อง
สัลดีนพนักงาน

OWNER
กองช่างวิศวกรรม
INTERIOR DESIGNERS :

ARCHITECTS :
บริษัท ตรีเพ็ชร
กรุ๊ป จำกัด โทร. 02-5082
โทรสาร 02-50813929

STRUCTURAL ENGINEERS :

ELECTRICAL ENGINEERS :

SANITARY ENGINEERS :

GRAPHIC DESIGNER :

ISSUED/REVISION :

NO.	DESCRIPTION	DATE
01	-	-
02	-	-
03	-	-

DRAWING TITLE:

แปลนสัลดีนพนักงานจัดโต๊ะ

DRAWING NO.	IN-06
CHECKED BY	
DATE	
APPROVED BY	
DATE	
PRINTED DATE	
TOTAL PAGE :	35

NOTES :
การก่อสร้างแบบแปลนนี้ดำเนินการขึ้นโดยผู้
รับอนุญาตก่อสร้างเท่านั้น
CONSTRUCTION WORKS AS PER THIS DRAWING
SHALL COMMENCE ONLY AFTER OBTAINING
PERMISSION FROM RELEVANT GOVERNMENT
AUTHORITIES.

6082 301160

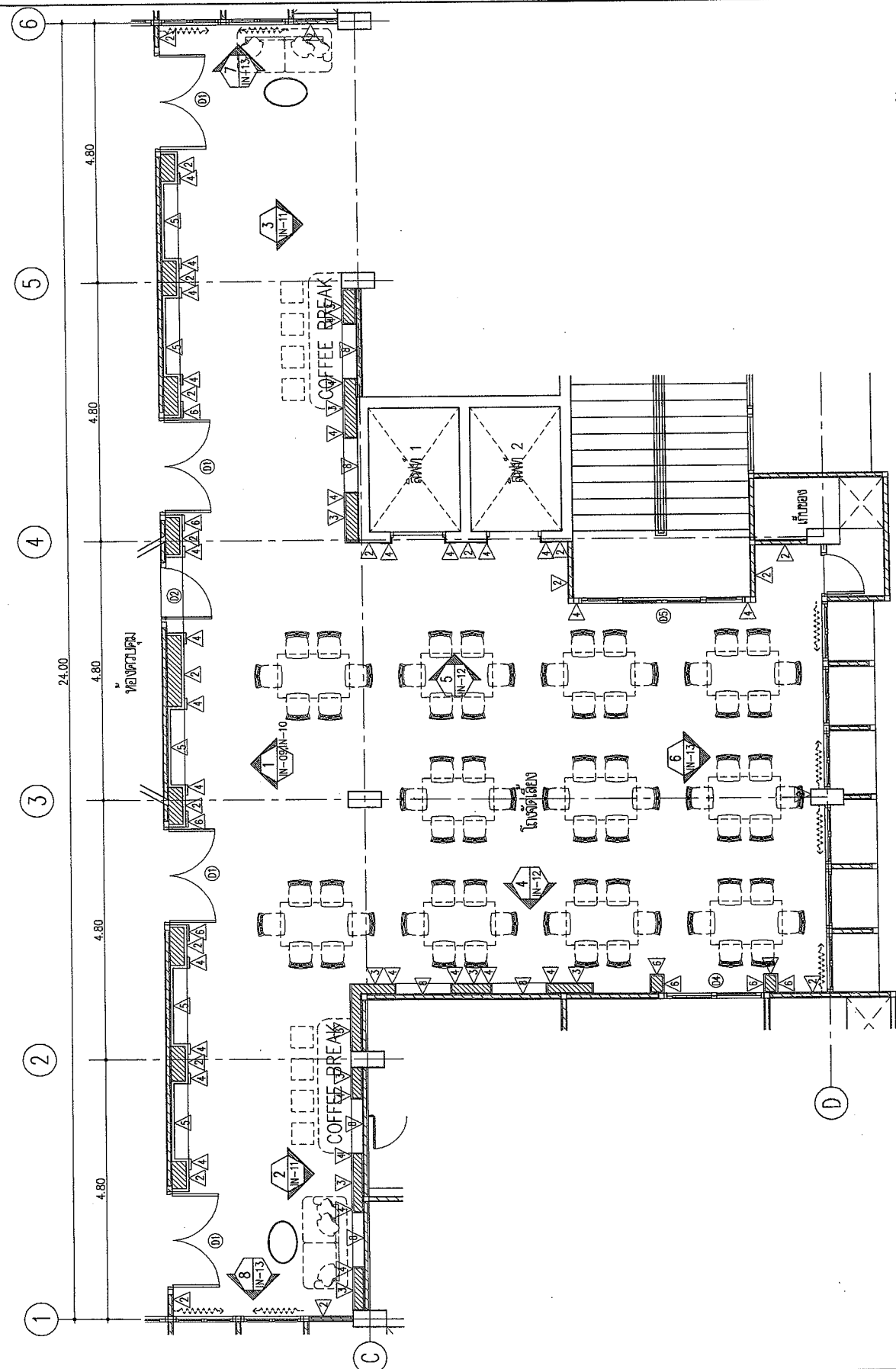

แปลนสัลดีนพนักงานจัดโต๊ะ
มาตราส่วน 1:75

ปรับปรุงสัลดีนพนักงาน 6

Signature

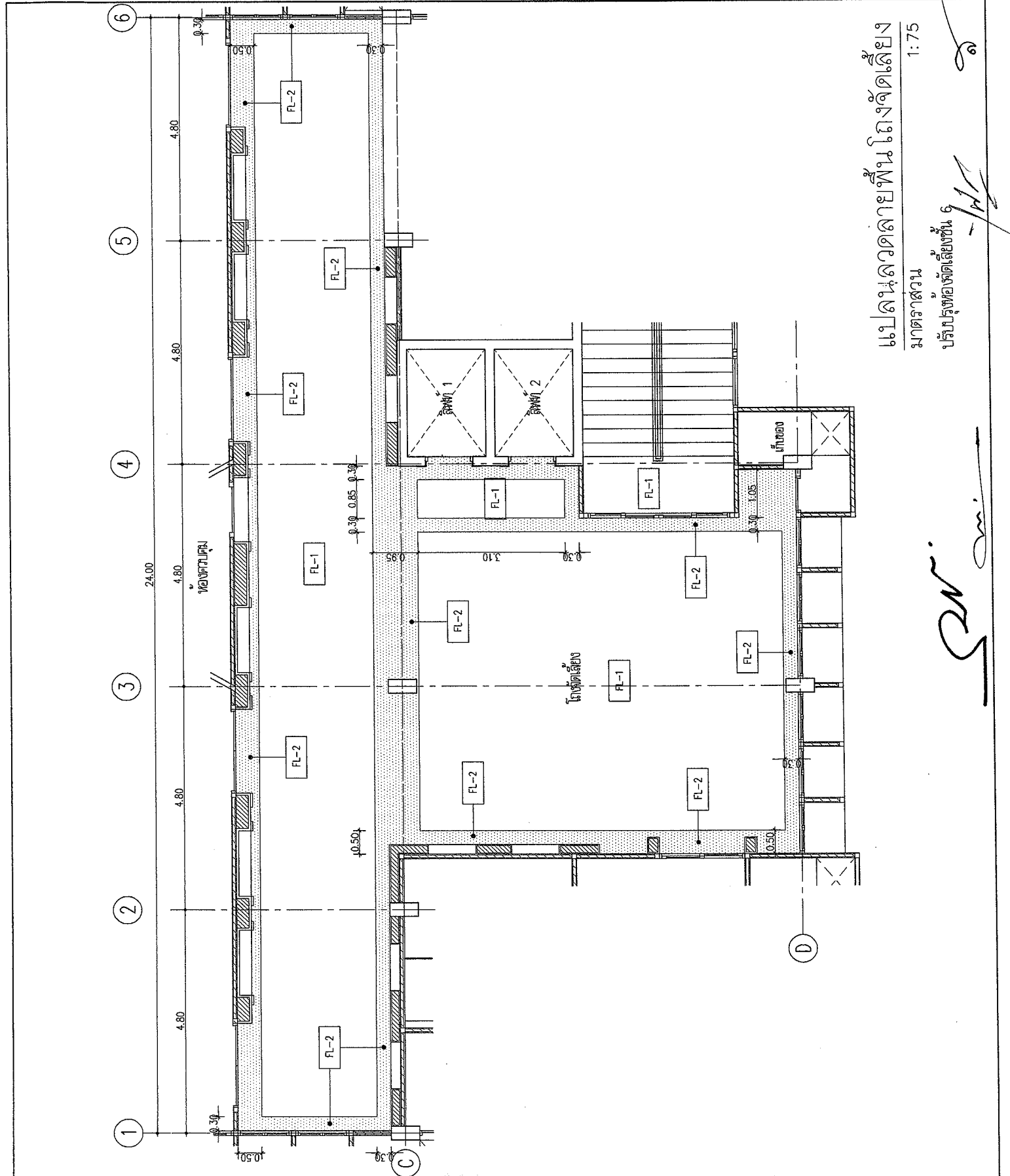

แปลนอาคารภายในห้องจัดเลี้ยง
 มาตราส่วน 1:75
 ไม้ปาร์เก้ห้องจัดเลี้ยงชั้น 6

SW
 -/1/

PROJECT : ไม้ปาร์เก้ห้องจัดเลี้ยง ชั้น 6 อาคาร 6 ชั้น

OWNER : บริษัท สยามอินเตอร์คอนกรีต จำกัด

INTERIOR DESIGNERS :

ARCHITECTS : บริษัท สยามอินเตอร์คอนกรีต จำกัด โทร. 02-50621329

STRUCTURAL ENGINEERS :

ELECTRICAL ENGINEERS :

SANITARY ENGINEERS :

GRAPHIC DESIGNER :

ISSUED/REVISION :

NO.	DESCRIPTION	DATE
01	-	-
02	-	-
03	-	-

DRAWING TITLE : แปลนอาคารภายในห้องจัดเลี้ยง

DRAWING NO. : IN-07

CHECKED BY : DATE : -

APPROVED BY : DATE : -

PRINTED DATE : -

TOTAL PAGE : 35

NOTES :
 1. การก่อสร้างงานไม้ปาร์เก้ชั้น 6 นี้ ต้องดำเนินการตามแบบแปลนที่แนบมาเท่านั้น
 2. SHALL COMMENCE ONLY AFTER OBTAINING PERMISSION FROM RELEVANT GOVERNMENT AUTHORITIES.

PROJECT: โครงการปรับปรุงอาคารห้องสมุดสถานศึกษา

OWNER: กองช่างเทคนิคสถานศึกษา

ARCHITECTS: บริษัท ธีรศิลป์ จำกัด โทร. 5062

STRUCTURAL ENGINEERS:

ELECTRICAL ENGINEERS:

SANITARY ENGINEERS:

GRAPHIC DESIGNER:

ISSUED/REVISION:

NO.	DESCRIPTION	DATE
01	-	-
02	-	-
03	-	-

DRAWING TITLE: แปลงผ่านพาดำแปลงที่ดิน

DRAWING NO. IN-08

TOTAL PAGE: 35

PRINTED DATE:

NOTES: 1. ภายหลังจากขออนุญาตแล้วให้ดำเนินการก่อสร้างตามแบบที่แนบมา 2. ภายหลังจากการก่อสร้างแล้วให้ดำเนินการขออนุญาตใช้พื้นที่ตามแบบที่แนบมา 3. ภายหลังจากการก่อสร้างแล้วให้ดำเนินการขออนุญาตใช้พื้นที่ตามแบบที่แนบมา 4. ภายหลังจากการก่อสร้างแล้วให้ดำเนินการขออนุญาตใช้พื้นที่ตามแบบที่แนบมา 5. ภายหลังจากการก่อสร้างแล้วให้ดำเนินการขออนุญาตใช้พื้นที่ตามแบบที่แนบมา 6. ภายหลังจากการก่อสร้างแล้วให้ดำเนินการขออนุญาตใช้พื้นที่ตามแบบที่แนบมา

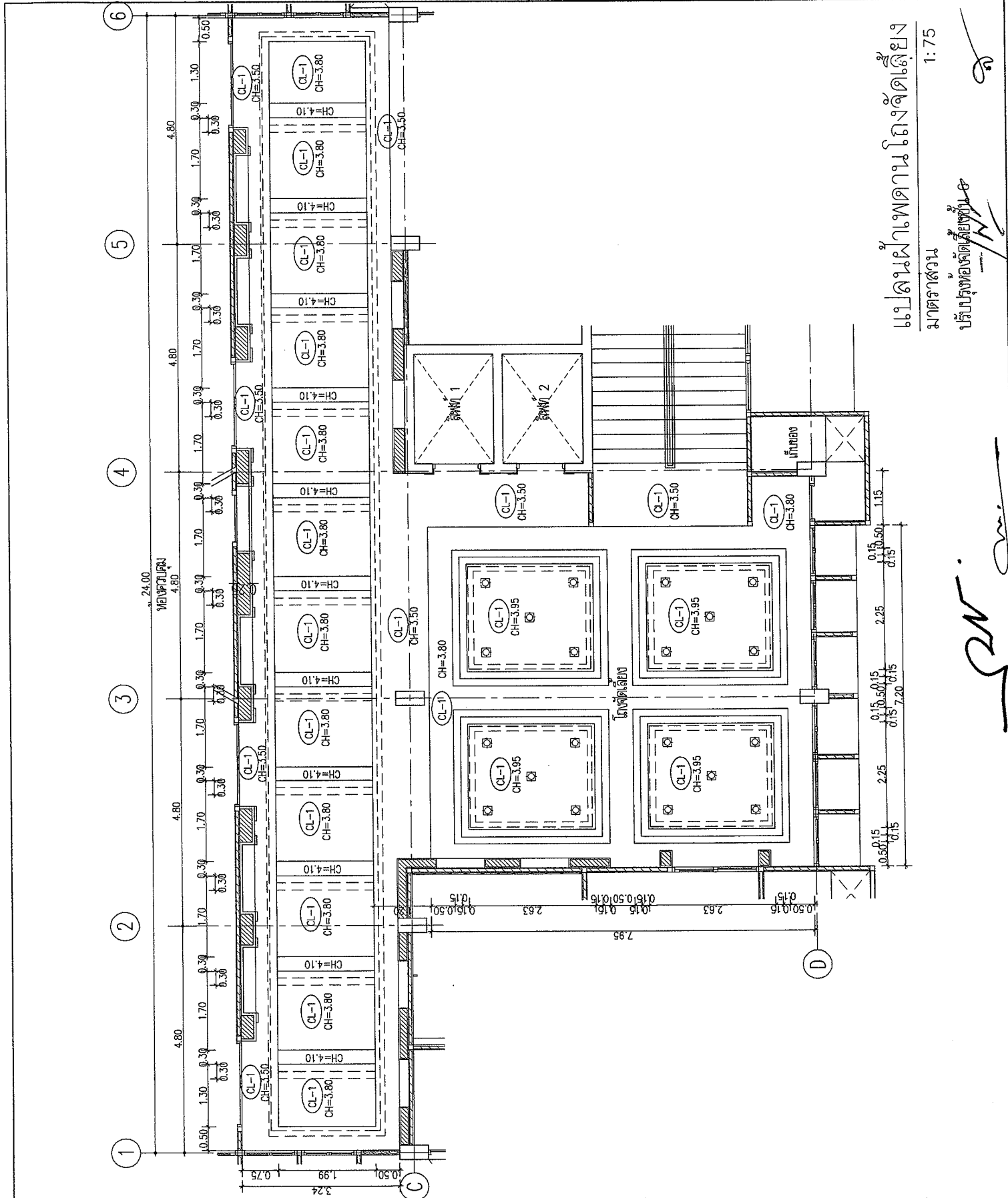

แปลนผ่านพาดำแปลงที่ดิน
 1:75

สถาปนิก
 บริษัท ธีรศิลป์ จำกัด

15/11/2562

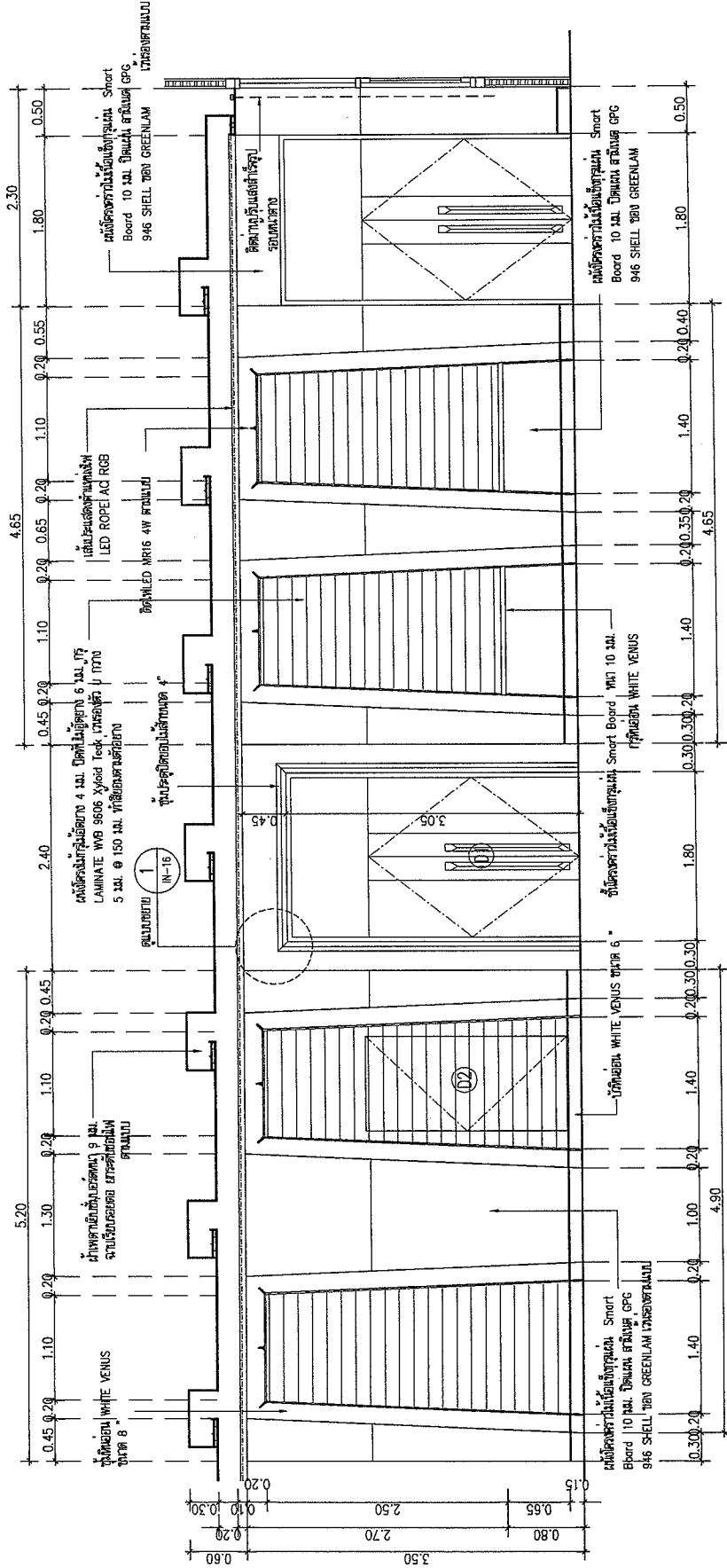
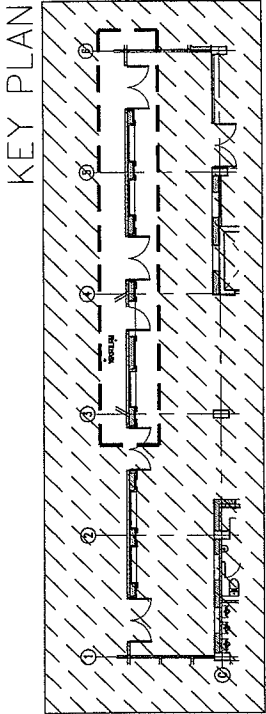

วิรัตน์ (ตอ)

มาตราส่วน 1:50

ปรับปรุงข้อจัดเลี้ยงชั้น 6

[Handwritten signature]

[Handwritten signature]

PROJECT โครงการปรับปรุงชุดห้อง อเนกประสงค์ที่ 6		
OWNER หน่วยงานราชการเทศบาล		
INTERIOR DESIGNERS :		
ARCHITECTS : วิรัตน์ วิรัตน์ 082 วิรัตน์ วิรัตน์ 082		
STRUCTURAL ENGINEERS :		
ELECTRICAL ENGINEERS :		
SANITARY ENGINEERS :		
GRAPHIC DESIGNER :		
ISSUED/REVISION :		
NO.	DESCRIPTION	DATE
01	-	-
02	-	-
03	-	-
DRAWING TITLE: ชุดที่ 1 (ห้องอเนกประสงค์)		
DRAWING NO.	IN-10	
CHECKED BY	DATE	
APPROVED BY	DATE	
PRINTED DATE	TOTAL PAGE : 35	
NOTES : การก่อสร้างแบบนี้เป็นที่รับผิดชอบการคิด ค่านี้ไม่ได้ การอนุญาตก่อสร้างจากหน่วยงานราชการที่รับผิดชอบ SHALL COMPLY ONLY AFTER OBTAINING PERMISSION FROM RELEVANT GOVERNMENT AUTHORITIES.		

10025 374402

PROJECT : โครงการปรับปรุงห้องทดลอง สัตตศาสตร์พืช

OWNER : กองช่างเครื่องจักรกลการช่าง

INTERIOR DESIGNERS :

ARCHITECTS : บริษัท ชัยวัฒน์ สถาปนามงคล จำกัด 13929

STRUCTURAL ENGINEERS :

ELECTRICAL ENGINEERS :

SANITARY ENGINEERS :

GRAPHIC DESIGNER :

ISSUED/REVISION :

NO.	DESCRIPTION	DATE
01	-	-
02	-	-
03	-	-

DRAWING TITLE : รูปถ่าย 2,3 (ไม่ชัดเจน)

DRAWING NO. : IN-11

CHECKED BY : DATE : DATE :

APPROVED BY : DATE : DATE :

PRINTED DATE : 35

TOTAL PAGE : 35

NOTES : การก่อสร้างงานปรับปรุงห้องทดลอง สัตตศาสตร์พืช โดยผู้รับเหมาต้องปฏิบัติตามข้อกำหนดของกรมโยธาธิการและผังเมือง และต้องปฏิบัติตามข้อกำหนดของกรมโยธาธิการและผังเมือง SHALL COMMENCE ONLY AFTER OBTAINING PERMISSION FROM RELEVANT GOVERNMENT AUTHORITIES.

6000 3000

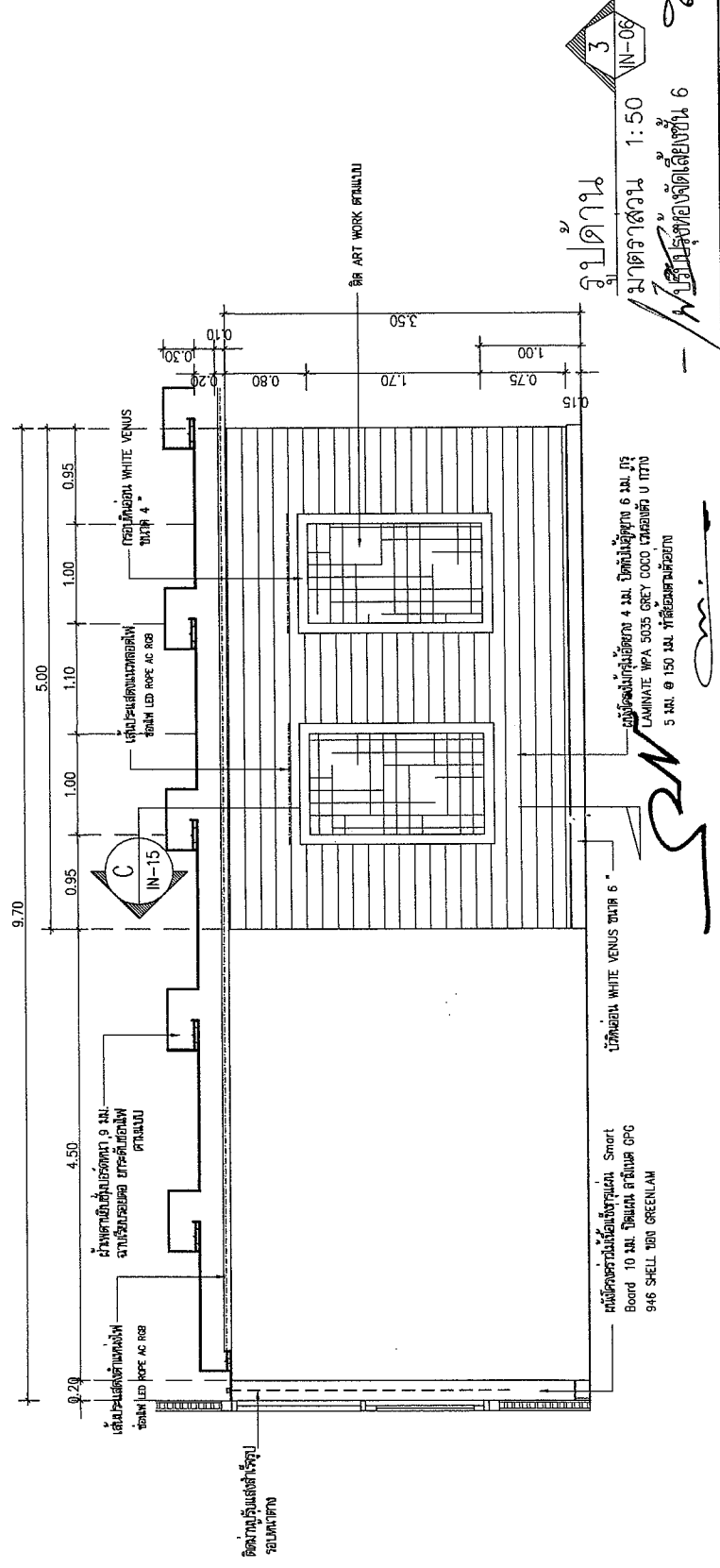
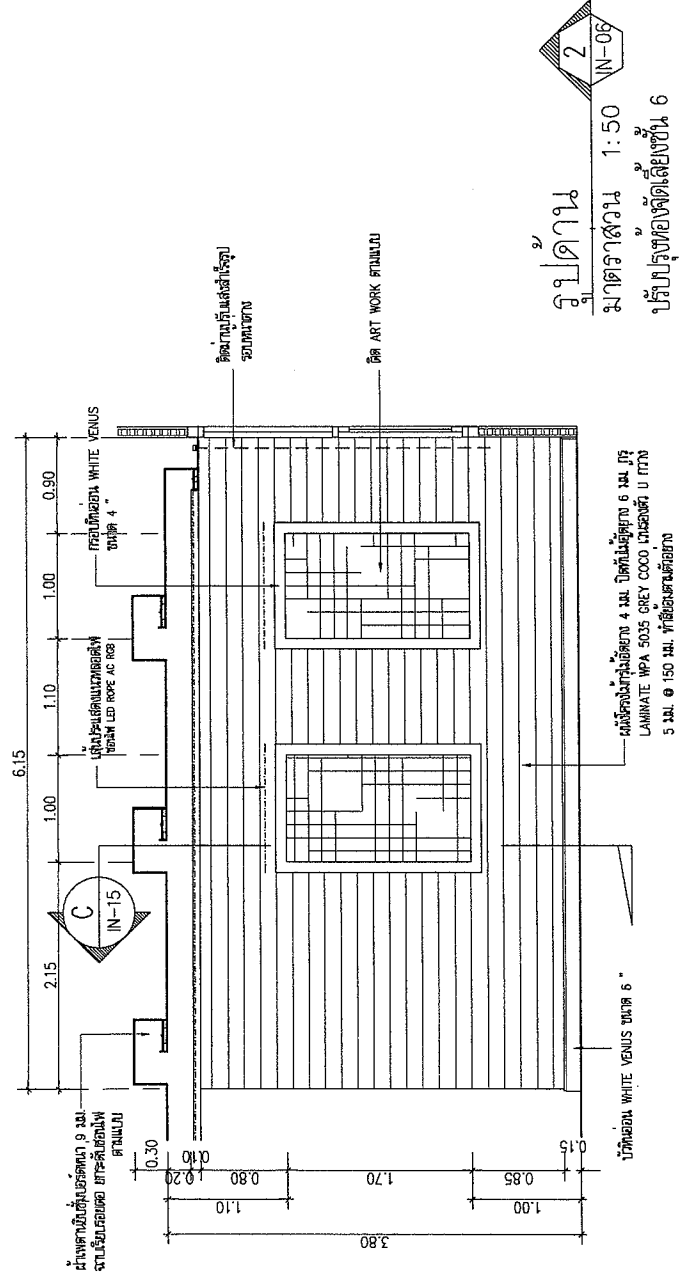

6000 3000

PROJECT
โครงการปรับปรุงหน้าของ
สถานีตำรวจ

OWNER
กองทัพเรือ
กองช่างช่างก่อสร้าง

INTERIOR DESIGNERS :

ARCHITECTS :
วิบูลย์ วัฒนวิบูลย์
วิบูลย์ วัฒนวิบูลย์

STRUCTURAL ENGINEERS :

ELECTRICAL ENGINEERS :

SANITARY ENGINEERS :

GRAPHIC DESIGNER :

ISSUED/REVISION :

NO.	DESCRIPTION	DATE
01	-	-
02	-	-
03	-	-

DRAWING TITLE:

รูปถ่าย 6, 7, 8 (ถ่ายตัดเฉียง)

DRAWING BY	DRAWING NO.
DATE	IN-13
CHECKED BY	DATE
DATE	TOTAL PAGE :
APPROVED BY	35
DATE	PRINTED DATE

NOTES :
การก่อสร้างงานนี้จะต้องดำเนินการตามแบบที่แนบมา
CONSTRUCTION WORKS AS PER THIS DRAWING
SHALL COMMENCE ONLY AFTER OBTAINING
PERMISSION FROM RELEVANT GOVERNMENT
AUTHORITIES.

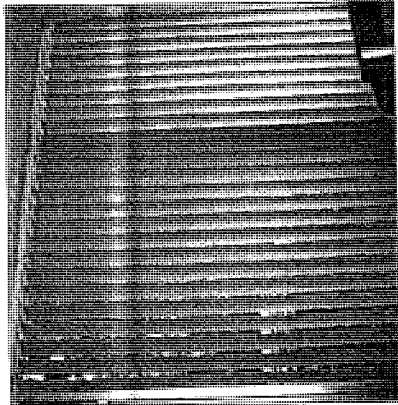

รูปถ่าย 6



รูปถ่าย 6
มาตราส่วน 1:50

ปรับปรุงห้องโถงใต้ถุนชั้น 6

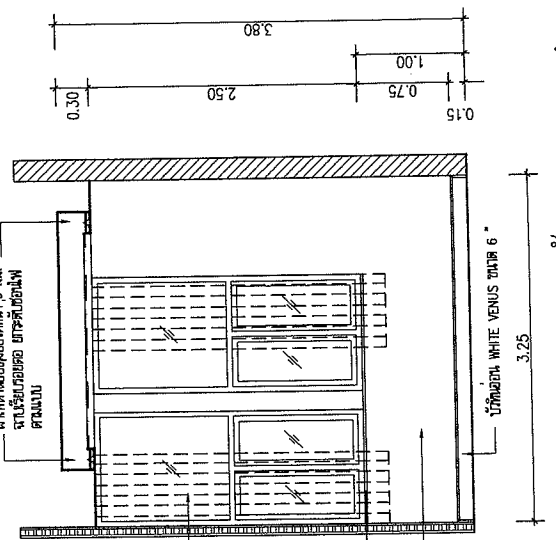
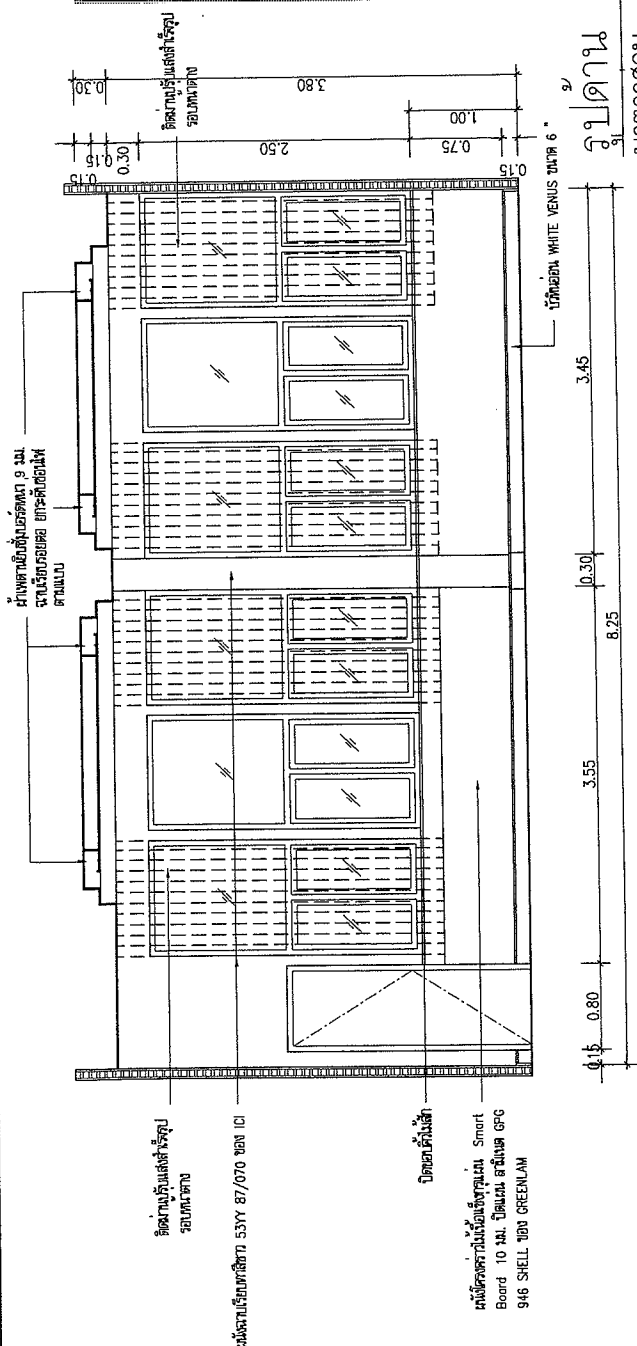

รูปถ่าย 7
มาตราส่วน 1:50

ปรับปรุงห้องโถงใต้ถุนชั้น 6

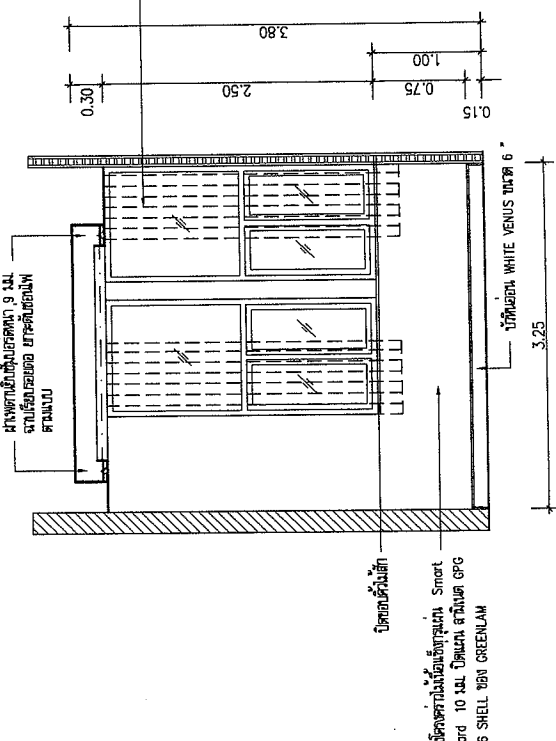

รูปถ่าย 8
มาตราส่วน 1:50

ปรับปรุงห้องโถงใต้ถุนชั้น 6

Handwritten signature

Handwritten signature

PROJECT
โครงการปรับปรุงพื้นที่ของ
สถานีรถไฟฟ้า

OWNER
หน่วยงานราชการส่วนกลาง

INTERIOR DESIGNERS :

ARCHITECTS :
บริษัท ชัยวัฒน์ สถาปนา จำกัด
เลขที่ 132/23

STRUCTURAL ENGINEERS :

ELECTRICAL ENGINEERS :

SANITARY ENGINEERS :

GRAPHIC DESIGNER :

ISSUED/REVISION :

NO.	DESCRIPTION	DATE
01	-	-
02	-	-
03	-	-

DRAWING TITLE:
รูปตัดขยาย A,B (ไม้ขัดเลือก)

DRAWING NO.	IN-14
CHECKED BY	
APPROVED BY	
TOTAL PAGE :	35
PRINTED DATE	

NOTES :
การก่อสร้างงานนี้จะต้องดำเนินการก่อสร้างให้เรียบร้อยก่อน
การขออนุญาตก่อสร้างอาคารจากหน่วยงานที่เกี่ยวข้อง
SHALL COMMENCE WORKS AS PER THIS DRAWING
PERMISSION FROM RELEVANT GOVERNMENT
AUTHORITIES.

๒๐๒๕ ๕๗๗๗๗

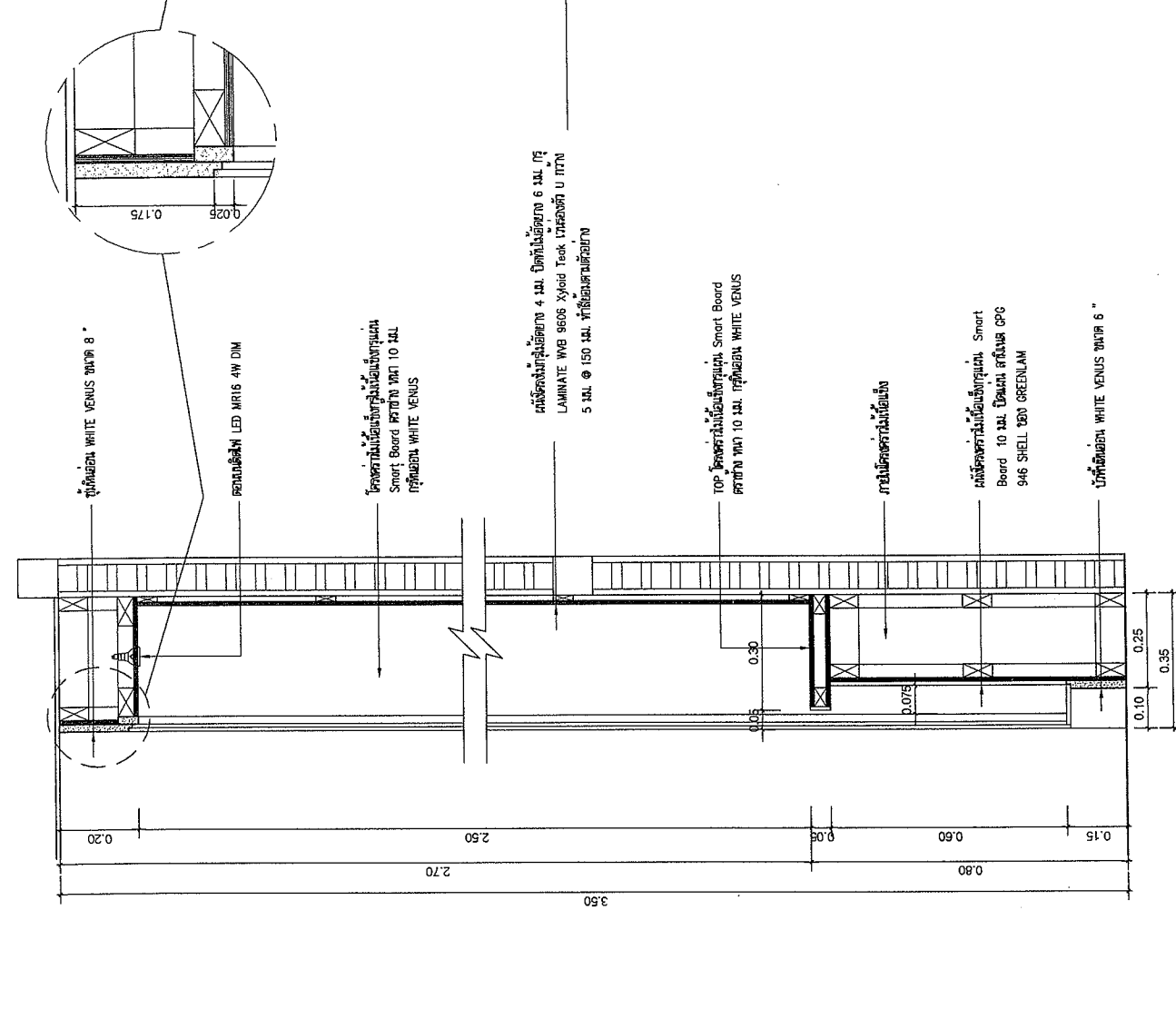
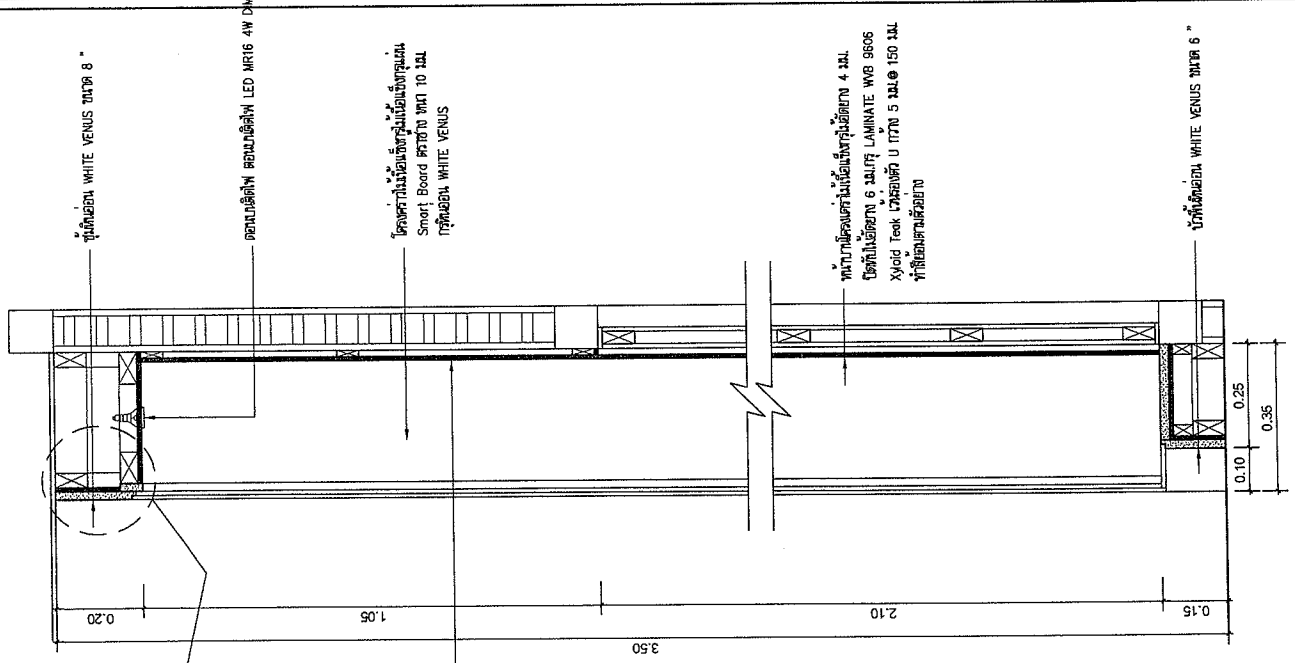

รูปตัด B
มาตราส่วน 1:12.5 IN-09
บริษัท ชัยวัฒน์ สถาปนา จำกัด

รูปตัด A
มาตราส่วน 1:12.5 IN-09
บริษัท ชัยวัฒน์ สถาปนา จำกัด

Signature

Signature

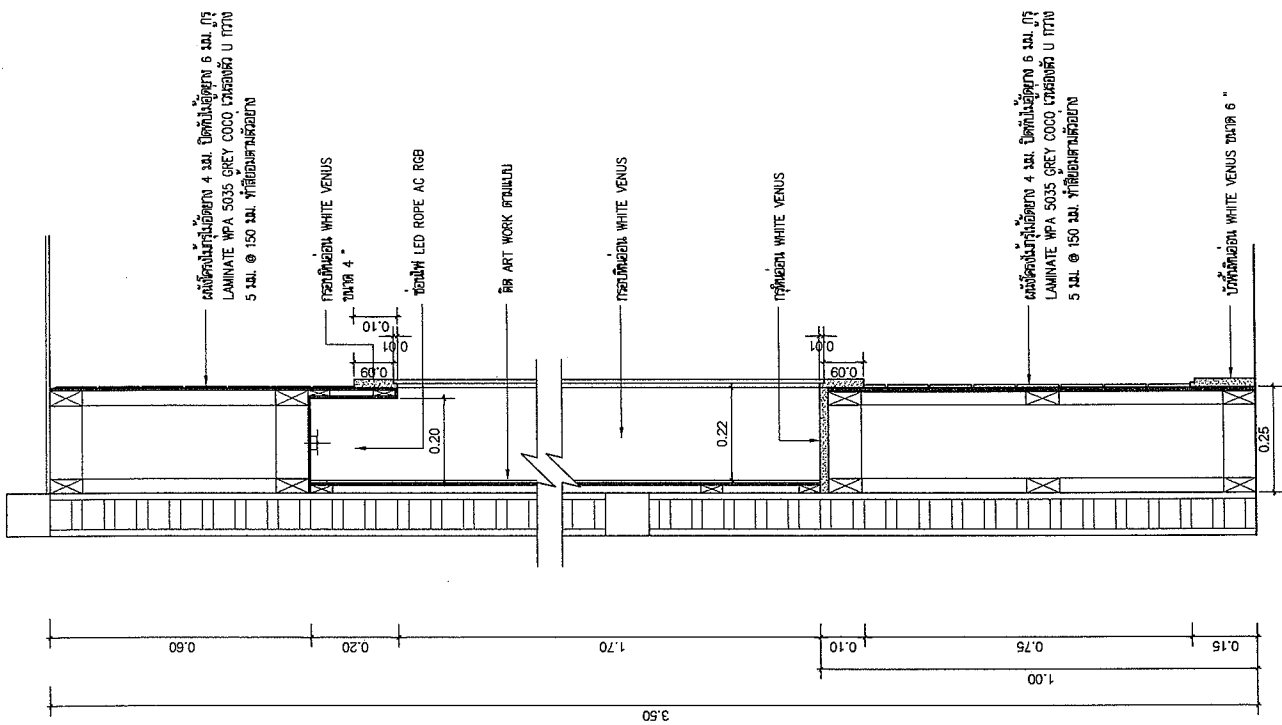

แผ่นเคลือบไม้เทียมหนา 4 มม. สีเทาเข้ม
LAMINATE WPA 5035 GREY COCO 4 มม. หนา
5 มม. หนา 150 มม. ที่เชื่อมกันด้วยกาว

แผ่นเคลือบไม้เทียมหนา 4 มม. สีเทาเข้ม
LAMINATE WPA 5035 GREY COCO 4 มม. หนา
5 มม. หนา 150 มม. ที่เชื่อมกันด้วยกาว

เชือกไฟ LED สี RGB

งานศิลปะ

แผ่นเคลือบไม้เทียมหนา 4 มม. สีเทาเข้ม
LAMINATE WPA 5035 GREY COCO 4 มม. หนา
5 มม. หนา 150 มม. ที่เชื่อมกันด้วยกาว

แผ่นเคลือบไม้เทียมหนา 4 มม. สีเทาเข้ม
LAMINATE WPA 5035 GREY COCO 4 มม. หนา
5 มม. หนา 150 มม. ที่เชื่อมกันด้วยกาว

แผ่นเคลือบไม้เทียมหนา 4 มม. สีเทาเข้ม
LAMINATE WPA 5035 GREY COCO 4 มม. หนา
5 มม. หนา 150 มม. ที่เชื่อมกันด้วยกาว

แผ่นเคลือบไม้เทียมหนา 4 มม. สีเทาเข้ม
LAMINATE WPA 5035 GREY COCO 4 มม. หนา
5 มม. หนา 150 มม. ที่เชื่อมกันด้วยกาว

แผ่นเคลือบไม้เทียมหนา 4 มม. สีเทาเข้ม
LAMINATE WPA 5035 GREY COCO 4 มม. หนา
5 มม. หนา 150 มม. ที่เชื่อมกันด้วยกาว

แผ่นเคลือบไม้เทียมหนา 4 มม. สีเทาเข้ม
LAMINATE WPA 5035 GREY COCO 4 มม. หนา
5 มม. หนา 150 มม. ที่เชื่อมกันด้วยกาว

รูปตัด
มาตราส่วน 1:12.5
IN-11
ปรับปรุงข้อผิดพลาดที่ 6

PROJECT
โครงการปรับปรุงพื้นที่ภายใน
สำนักงาน

OWNER
บริษัท...

INTERIOR DESIGNERS :

ARCHITECTS :
บริษัท...
เลขที่...
โทร...
มือถือ...

STRUCTURAL ENGINEERS :

ELECTRICAL ENGINEERS :

SANITARY ENGINEERS :

GRAPHIC DESIGNER :

ISSUED/REVISION :

NO.	DESCRIPTION	DATE
01	-	-
02	-	-
03	-	-

DRAWING TITLE:
รูปตัดภายใน C (ไม้เทียม)

DRAWING BY	DRAWING NO.
DATE	IN-15
CHECKED BY	DATE
APPROVED BY	TOTAL PAGE : 35
DATE	PRINTED DATE

NOTES :
การก่อสร้างตามแบบแปลนนี้ให้ดำเนินการก่อสร้างตามแบบแปลนนี้
CONSTRUCTION WORKS AS PER THIS DRAWING
SHALL COMMENCE ONLY AFTER OBTAINING
PERMISSION FROM RELEVANT GOVERNMENT
AUTHORITIES.

Handwritten signature and date: 15/05/2023

Handwritten signature: SN

PROJECT
โครงการปรับปรุงห้อง
แสดงสินค้าพื้นที่

OWNER
บริษัทเนชั่นเทรดดิ้ง จำกัด

INTERIOR DESIGNERS :

ARCHITECTS :
บริษัท เนชั่นเทรดดิ้ง จำกัด โทร. 082-5062
นายสุวิทย์ สุทธิยา โทร. 082-13229

STRUCTURAL ENGINEERS :

ELECTRICAL ENGINEERS :

SANITARY ENGINEERS :

GRAPHIC DESIGNER :

ISSUED/REVISION :

NO.	DESCRIPTION	DATE
01	-	-
02	-	-
03	-	-

DRAWING TITLE:
แบบขยายผนังประตู 1,
แบบขยายผนังประตู 2

DRAWING NO.
IN-16

TOTAL PAGE :
35

NOTES :
1. วิศวกรผู้ออกแบบและผู้ควบคุมงานก่อสร้าง
2. วิศวกรผู้ควบคุมงานก่อสร้าง
3. วิศวกรผู้ควบคุมงานก่อสร้าง
4. วิศวกรผู้ควบคุมงานก่อสร้าง
5. วิศวกรผู้ควบคุมงานก่อสร้าง
6. วิศวกรผู้ควบคุมงานก่อสร้าง
7. วิศวกรผู้ควบคุมงานก่อสร้าง
8. วิศวกรผู้ควบคุมงานก่อสร้าง
9. วิศวกรผู้ควบคุมงานก่อสร้าง
10. วิศวกรผู้ควบคุมงานก่อสร้าง
11. วิศวกรผู้ควบคุมงานก่อสร้าง
12. วิศวกรผู้ควบคุมงานก่อสร้าง
13. วิศวกรผู้ควบคุมงานก่อสร้าง
14. วิศวกรผู้ควบคุมงานก่อสร้าง
15. วิศวกรผู้ควบคุมงานก่อสร้าง
16. วิศวกรผู้ควบคุมงานก่อสร้าง
17. วิศวกรผู้ควบคุมงานก่อสร้าง
18. วิศวกรผู้ควบคุมงานก่อสร้าง
19. วิศวกรผู้ควบคุมงานก่อสร้าง
20. วิศวกรผู้ควบคุมงานก่อสร้าง
21. วิศวกรผู้ควบคุมงานก่อสร้าง
22. วิศวกรผู้ควบคุมงานก่อสร้าง
23. วิศวกรผู้ควบคุมงานก่อสร้าง
24. วิศวกรผู้ควบคุมงานก่อสร้าง
25. วิศวกรผู้ควบคุมงานก่อสร้าง
26. วิศวกรผู้ควบคุมงานก่อสร้าง
27. วิศวกรผู้ควบคุมงานก่อสร้าง
28. วิศวกรผู้ควบคุมงานก่อสร้าง
29. วิศวกรผู้ควบคุมงานก่อสร้าง
30. วิศวกรผู้ควบคุมงานก่อสร้าง
31. วิศวกรผู้ควบคุมงานก่อสร้าง
32. วิศวกรผู้ควบคุมงานก่อสร้าง
33. วิศวกรผู้ควบคุมงานก่อสร้าง
34. วิศวกรผู้ควบคุมงานก่อสร้าง
35. วิศวกรผู้ควบคุมงานก่อสร้าง

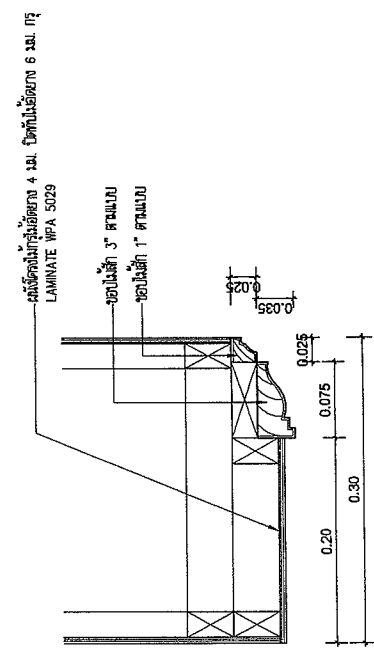
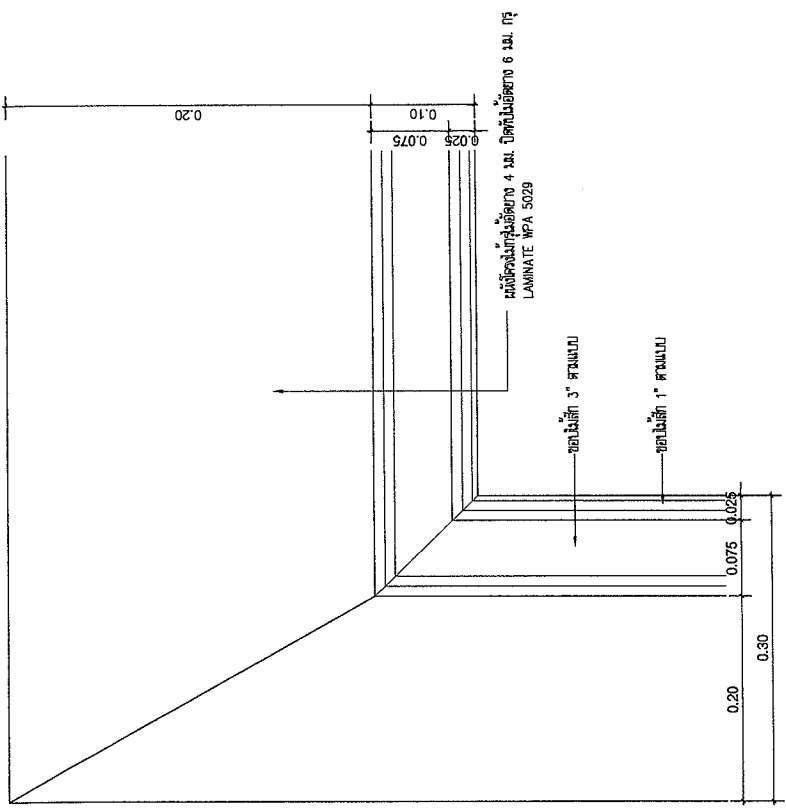
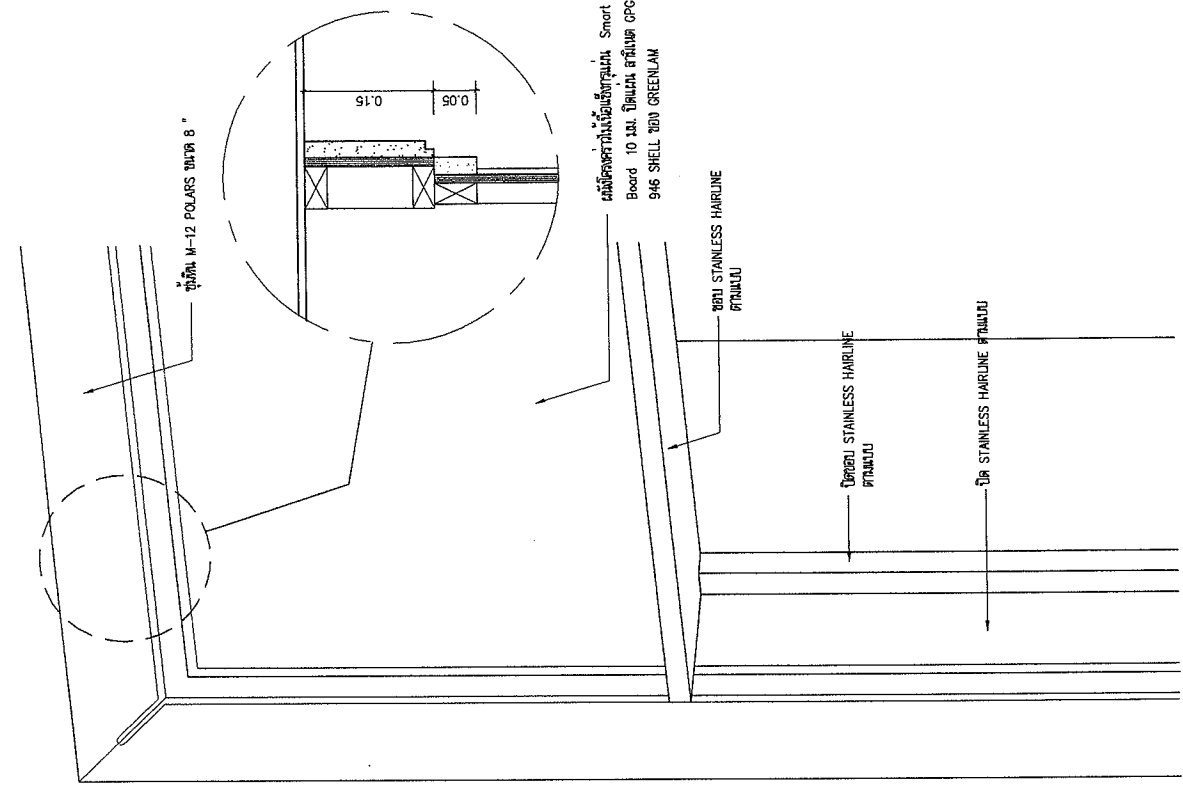

แบบขยายผนังประตู 1
IN-12
2

แบบขยายผนังประตู 2

บริษัทเนชั่นเทรดดิ้ง จำกัด โทร. 082-5062

นายสุวิทย์ สุทธิยา โทร. 082-13229

แบบขยายผนังประตู 1
IN-09,N-10
1

แบบขยายผนังประตู 2

บริษัทเนชั่นเทรดดิ้ง จำกัด โทร. 082-5062

นายสุวิทย์ สุทธิยา โทร. 082-13229

แบบขยายผนังประตู 1
IN-12
2

แบบขยายผนังประตู 2

บริษัทเนชั่นเทรดดิ้ง จำกัด โทร. 082-5062

นายสุวิทย์ สุทธิยา โทร. 082-13229

แบบขยายผนังประตู 1
IN-09,N-10
1

แบบขยายผนังประตู 2

บริษัทเนชั่นเทรดดิ้ง จำกัด โทร. 082-5062

นายสุวิทย์ สุทธิยา โทร. 082-13229

PROJECT
โครงการปรับปรุงห้องอาหาร
ภัตตาคารพื้ฟ้า

OWNER
นายสมชาย ใจดี

INTERIOR DESIGNERS :

ARCHITECTS :
นายสมชาย ใจดี โทร. 08-1234567

STRUCTURAL ENGINEERS :

ELECTRICAL ENGINEERS :

SANITARY ENGINEERS :

GRAPHIC DESIGNER :

ISSUED/REVISION :

DRAWING TITLE:
แปลนจัดพื้นที่ของภัตตาคาร
ภัตตาคารพื้ฟ้า

DRAWING NO.	IN-17
CHECKED BY	
DATE	
APPROVED BY	
DATE	
PRINTED DATE	
TOTAL PAGE :	35

NOTES :

การก่อสร้างและติดตั้งงานนี้ ต้องปฏิบัติตาม
ข้อกำหนดและเงื่อนไขของกรมโยธาธิการ
และผังเมือง SMALL COMMENCE ONLY AFTER OBTAINING
PERMISSION FROM RELEVANT GOVERNMENT
AUTHORITIES.

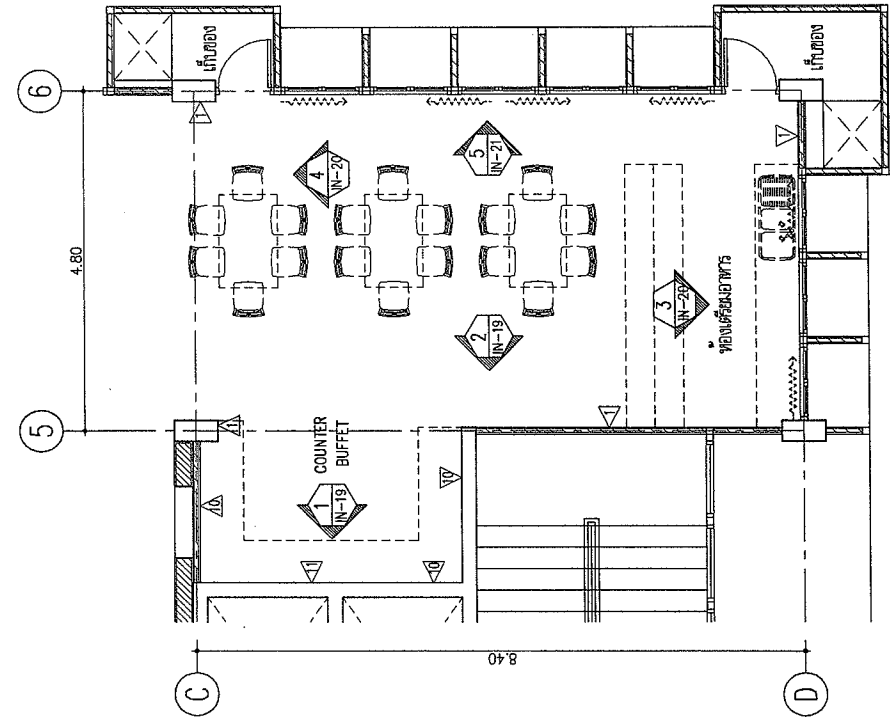
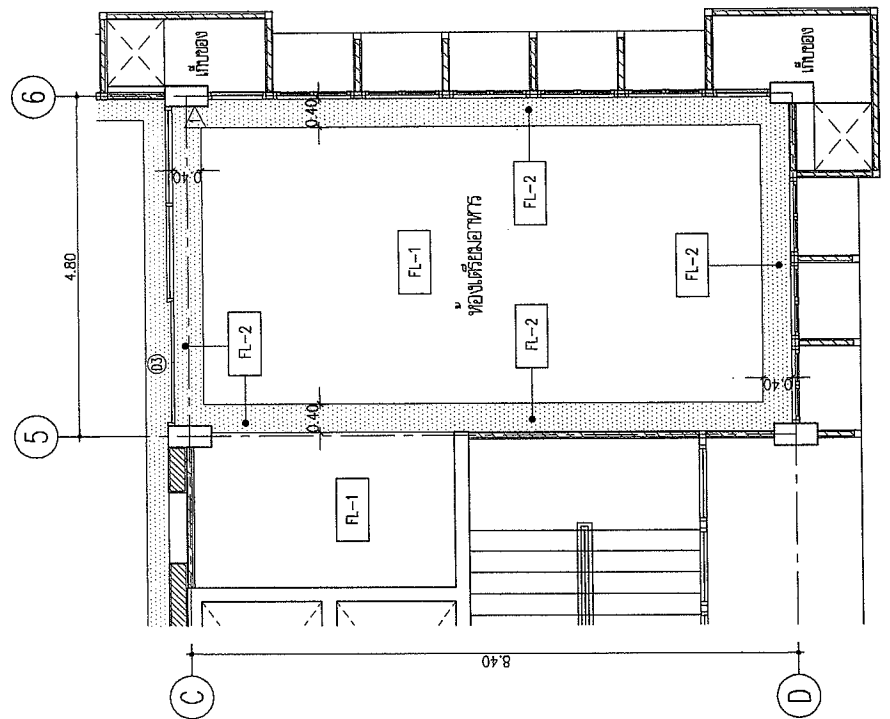

Signature: *[Handwritten Signature]*

10088 50000 0

PROJECT
โครงการปรับปรุงหน้าห้อง
สวดสวดสวดสวด

OWNER
นางชอุบลศรีประไพศรีสุคนธ์

INTERIOR DESIGNERS :

ARCHITECTS :
บริษัท ช.อเนก จำกัด โทร. 5062
นางชอุบล ศรีประไพ โทร. 13829

STRUCTURAL ENGINEERS :

ELECTRICAL ENGINEERS :

SANITARY ENGINEERS :

GRAPHIC DESIGNER :

ISSUED/REVISION :

NO.	DESCRIPTION	DATE
01	-	-
02	-	-
03	-	-

DRAWING TITLE:
แปลนฝ้าเพดานห้องสวดสวดสวด

DRAWING NO.	IN-18
CHECKED BY	
APPROVED BY	
DATE	
PRINTED DATE	
TOTAL PAGE :	35

NOTES :
การก่อสร้างงานนี้เริ่มตั้งแต่บัดนี้ ผู้รับจ้าง
การก่อสร้างจะดำเนินการตามแบบที่แนบมา
CONSTRUCTION WORKS AS PER THIS DRAWING
SHALL COMMENCE ONLY AFTER OBTAINING
PERMISSION FROM RELEVANT GOVERNMENT
AUTHORITIES.

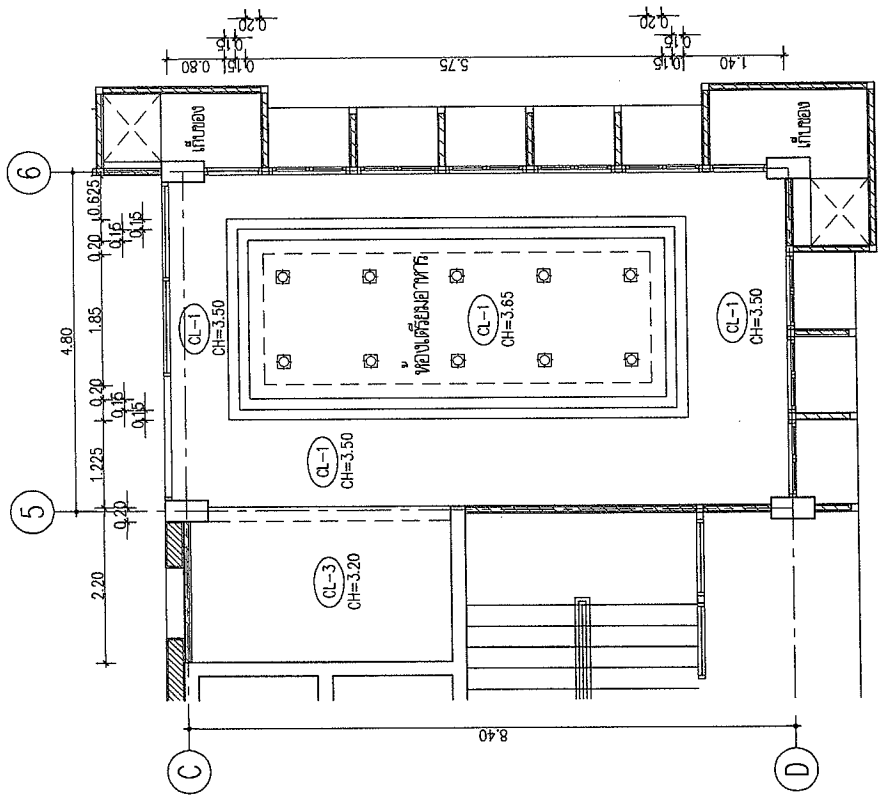

แปลนฝ้าเพดาน (ห้องสวดสวดสวด)
มาตราส่วน 1:75

รับรูปชุดข้อจัดตั้งชิ้น 6

Handwritten signature and date:
10/12/2018

Handwritten signature:

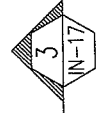
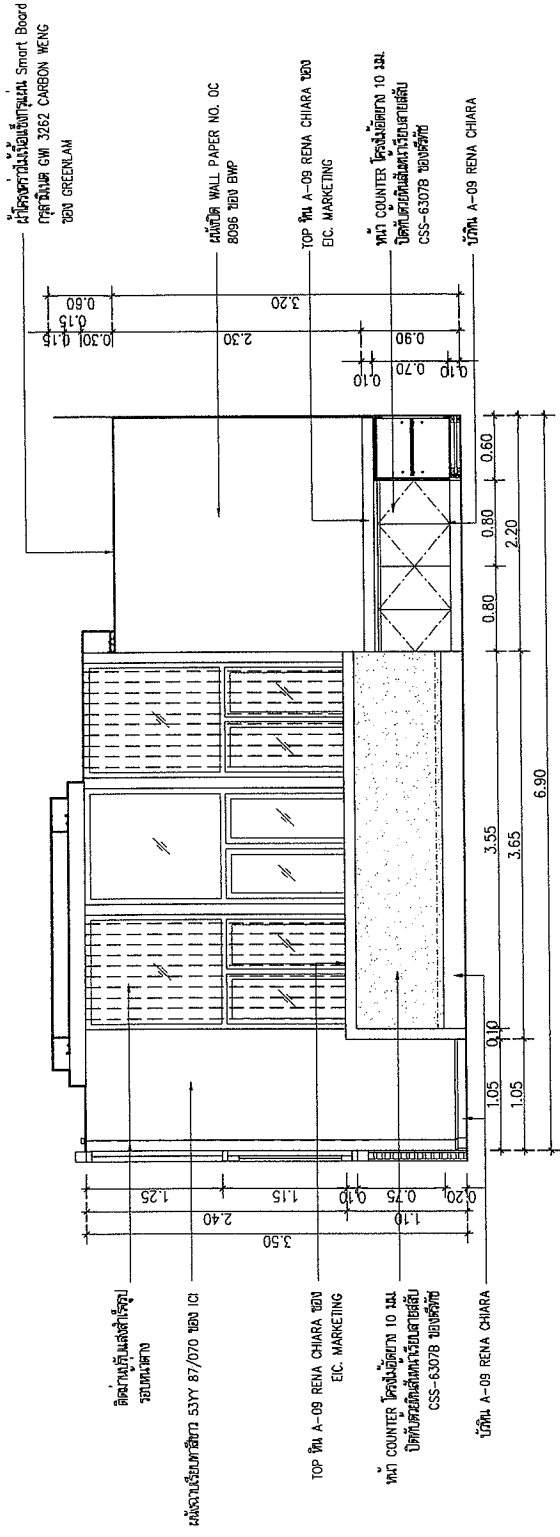

รูปด้าน (ห้องเตรียมอาหาร)
 มาตราส่วน 1:50
 ปรับปรุงโดยเจตติเยชวิน 6

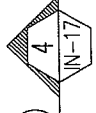
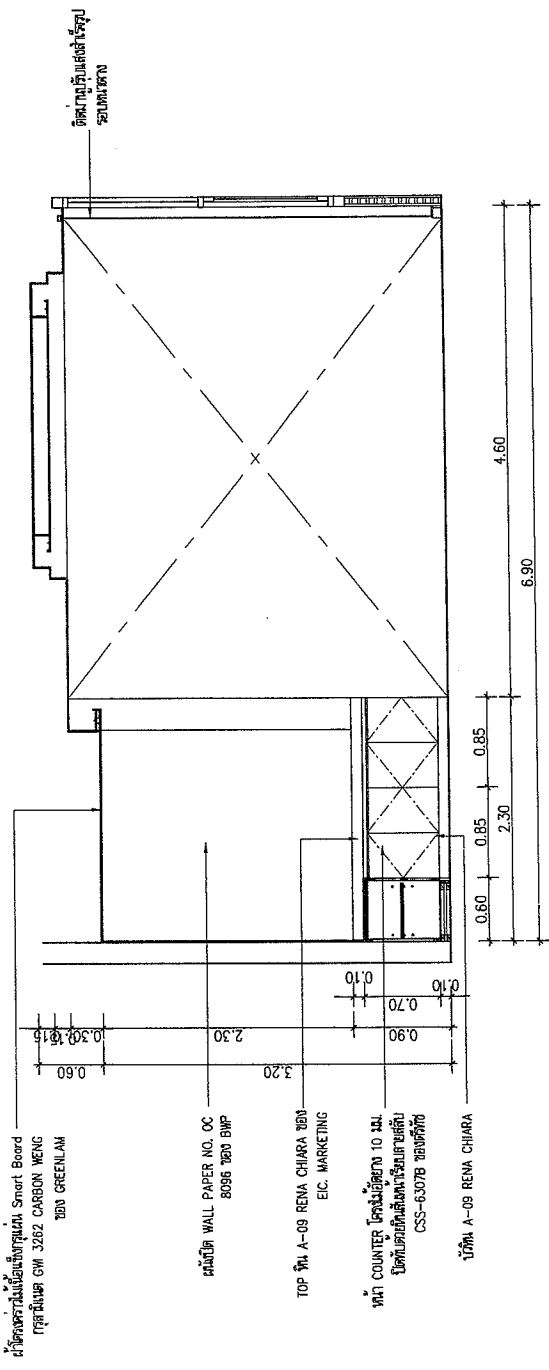

รูปด้าน (ห้องเตรียมอาหาร)
 มาตราส่วน 1:50
 ปรับปรุงโดยเจตติเยชวิน 6

PROJECT โครงการรับลงทุนห้อง ผลิตถ่านฟอสฟอรัส		
OWNER โรงงานผลิตฟอสฟอรัส		
INTERIOR DESIGNERS :		
ARCHITECTS : บริษัท ธีรวัฒน์ จำกัด โทร. 1.382.9		
STRUCTURAL ENGINEERS :		
ELECTRICAL ENGINEERS :		
SANITARY ENGINEERS :		
GRAPHIC DESIGNER :		
ISSUED/REVISION :		
NO.	DESCRIPTION	DATE
01	-	-
02	-	-
03	-	-
DRAWING TITLE: รูปด้าน 3, 4 (ห้องเตรียมอาหาร)		
DRAWING NO.	IN-20	
CHECKED BY	DATE	
APPROVED BY	TOTAL PAGE : 35	
DATE	PRINTED DATE	

NOTES :
 การก่อสร้างงานนี้ต้องดำเนินการด้วยสัญญาจ้าง
 CONSTRUCTION WORKS AS PER THIS DRAWING
 SHALL COMMENCE ONLY AFTER OBTAINING
 PERMISSION FROM RELEVANT GOVERNMENT
 AUTHORITIES.

Signature: *[Handwritten Signature]*

PROJECT
โครงการปรับปรุงพื้นที่ของ
สถานีรถไฟฟ้ามหานคร

OWNER
กองช่างวิศวกรรมจราจร

INTERIOR DESIGNERS :

ARCHITECTS :
วิศิษฐ์ เวชชชี 062
ภาณุวัฒน์ อุดม 093

STRUCTURAL ENGINEERS :

ELECTRICAL ENGINEERS :

SANITARY ENGINEERS :

GRAPHIC DESIGNER :

ISSUED/REVISION :

NO.	DESCRIPTION	DATE
01	-	-
02	-	-
03	-	-

DRAWING TITLE:
รูปตัดหน้า 5 รูปตัดขยาย A,B
(ของห้องเตรียมอาหาร)

DRAWING NO.
IN-21

CHECKED BY DATE

APPROVED BY DATE

PRINTED DATE

TOTAL PAGE :
35

NOTES :
การนำงานแบบไปก่อสร้างให้เรียบร้อยก่อน
การขึ้นงาน SHALL COMMENCE ONLY AFTER OBTAINING
PERMISSION FROM RELEVANT GOVERNMENT
AUTHORITIES.

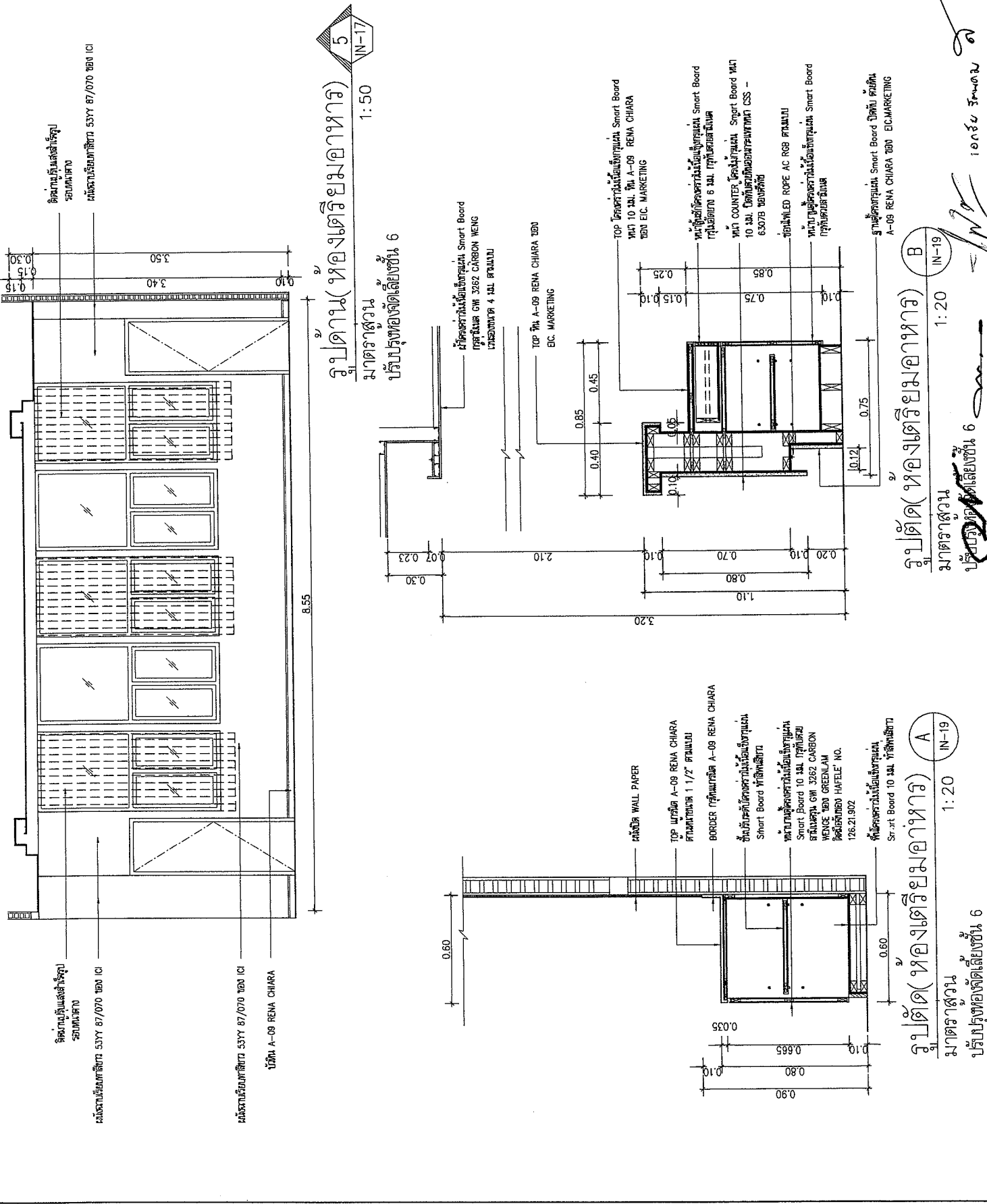

PROJECT โครงการปรับปรุงพื้นที่ของ สถานีดับเพลิง		
OWNER กองช่างนครราชสีมา		
INTERIOR DESIGNERS :		
ARCHITECTS : วิวัฒน์ วัฒนวิวัฒน์	ร.ร. 5092	
วิวัฒน์ วัฒนวิวัฒน์	ร.ร. 13229	
STRUCTURAL ENGINEERS :		
ELECTRICAL ENGINEERS :		
SANITARY ENGINEERS :		
GRAPHIC DESIGNER :		
ISSUED/REVISION :		
NO.	DESCRIPTION	DATE
01	-	-
02	-	-
03	-	-
DRAWING TITLE: แปลนติดตั้ง, สวิตช์พื้นที่, ไฟฟ้าพาด และระบบสุขาภิบาล ห้องนั่งเล่น		
DRAWING BY DATE	DRAWING NO. IN-22	
CHECKED BY DATE		
APPROVED BY DATE	TOTAL PAGE : 35	
PRINTED DATE		
NOTES : 1. การทำงานตามแปลนนี้ต้องได้รับอนุญาต ก่อนเริ่ม การก่อสร้าง SHALL COMMENCE WORKS AS PER THIS DRAWING PERMISSION FROM RELEVANT GOVERNMENT AUTHORITIES.		

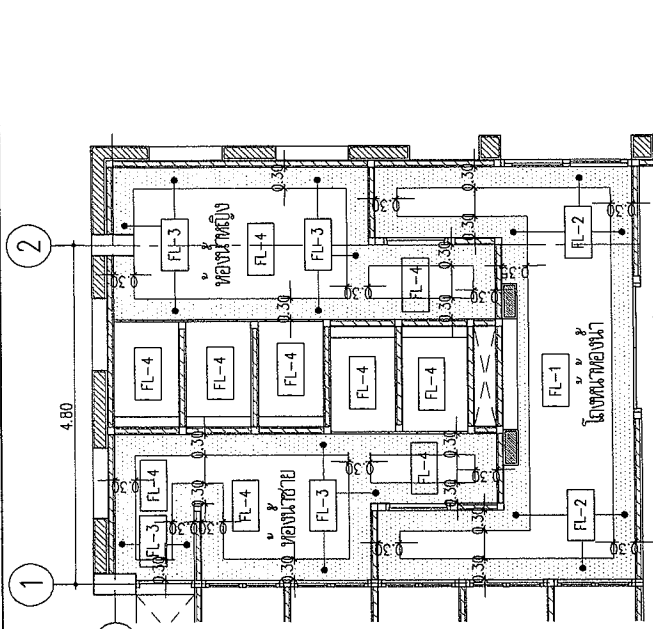

แปลนติดตั้งพื้นที่ห้องนั่งเล่นและโถง
มาตราส่วน 1:75

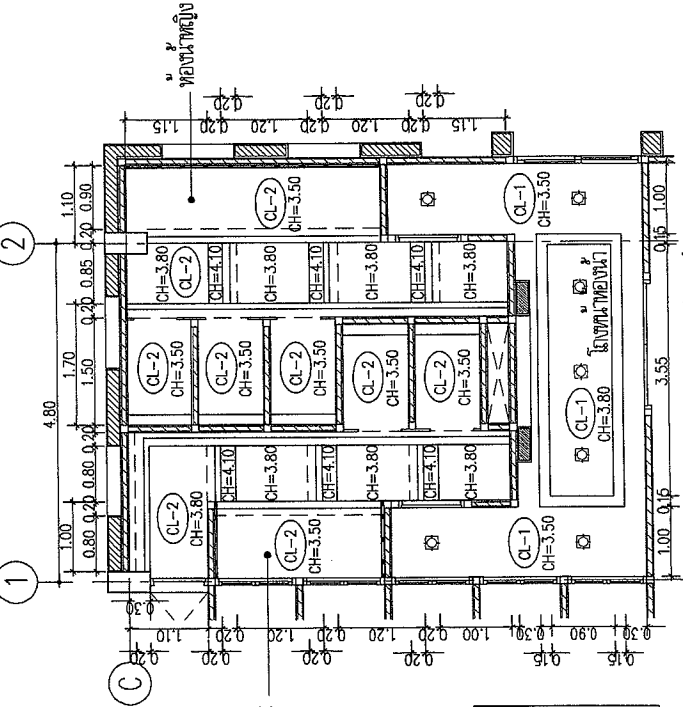

แปลนไฟฟ้าพาด(ห้องนั่งเล่นและโถง)
มาตราส่วน 1:75

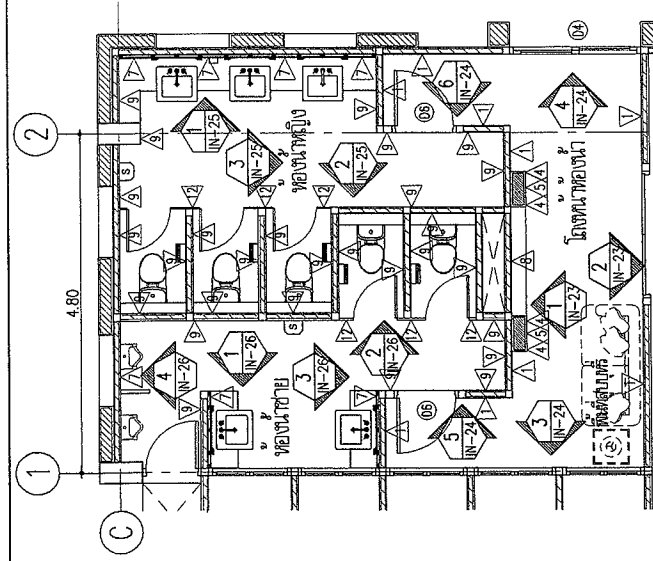

แปลนวัสดุผนังห้องนั่งเล่นและโถง
มาตราส่วน 1:75

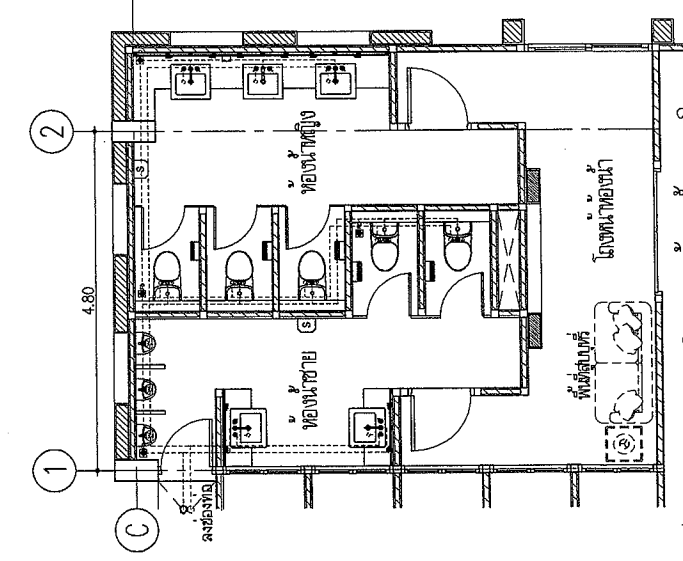

แปลนระบบสุขาภิบาล(ห้องนั่งเล่นและโถง)
มาตราส่วน 1:75

ตารางขนาดท่อสำหรับสุขาภิบาลต่างๆ

สัญลักษณ์	ขนาดท่อประปา (ท่อน้ำดื่ม)	ขนาดท่อระบายน้ำ (ท่อน้ำเสีย)
โถชักโครก	ø 1/2"	ø 4"
โถปัสสาวะ	ø 3/4"	ø 2"
อ่างล้างหน้า	ø 1/2"	ø 2"
อ่างอาบน้ำ	-	-
ก๊อกน้ำ	ø 1/2"	-

Signature: *[Handwritten Signature]*

PROJECT โครงการปรับปรุงพื้นที่ของ สโมสรสถานกีฬา		
OWNER กองทัพเรือราชมงคลธัญบุรี		
INTERIOR DESIGNERS :		
ARCHITECTS : บริษัท ธีรวัฒน์ 260.5062 นายธีรวัฒน์ ธีรวัฒน์ 13829		
STRUCTURAL ENGINEERS :		
ELECTRICAL ENGINEERS :		
SANITARY ENGINEERS :		
GRAPHIC DESIGNER :		
ISSUED/REVISION :		
NO.	DESCRIPTION	DATE
01	-	-
02	-	-
03	-	-
DRAWING TITLE รูปด้าน 1,2 (โถงหน้าห้องนา)		
DRAWING NO. IN-23	TOTAL PAGE : 35	
DRAWING BY DATE	CHECKED BY DATE	APPROVED BY DATE
PRINTED DATE		NOTES :

การก่อสร้างงานปรับปรุงพื้นที่สโมสรสถานกีฬา อนุมัติแล้ว
 CONSTRUCTION WORKS AS PER THIS DRAWING
 SHALL COMMENCE ONLY AFTER OBTAINING
 PERMISSION FROM RELEVANT GOVERNMENT
 AUTHORITIES.

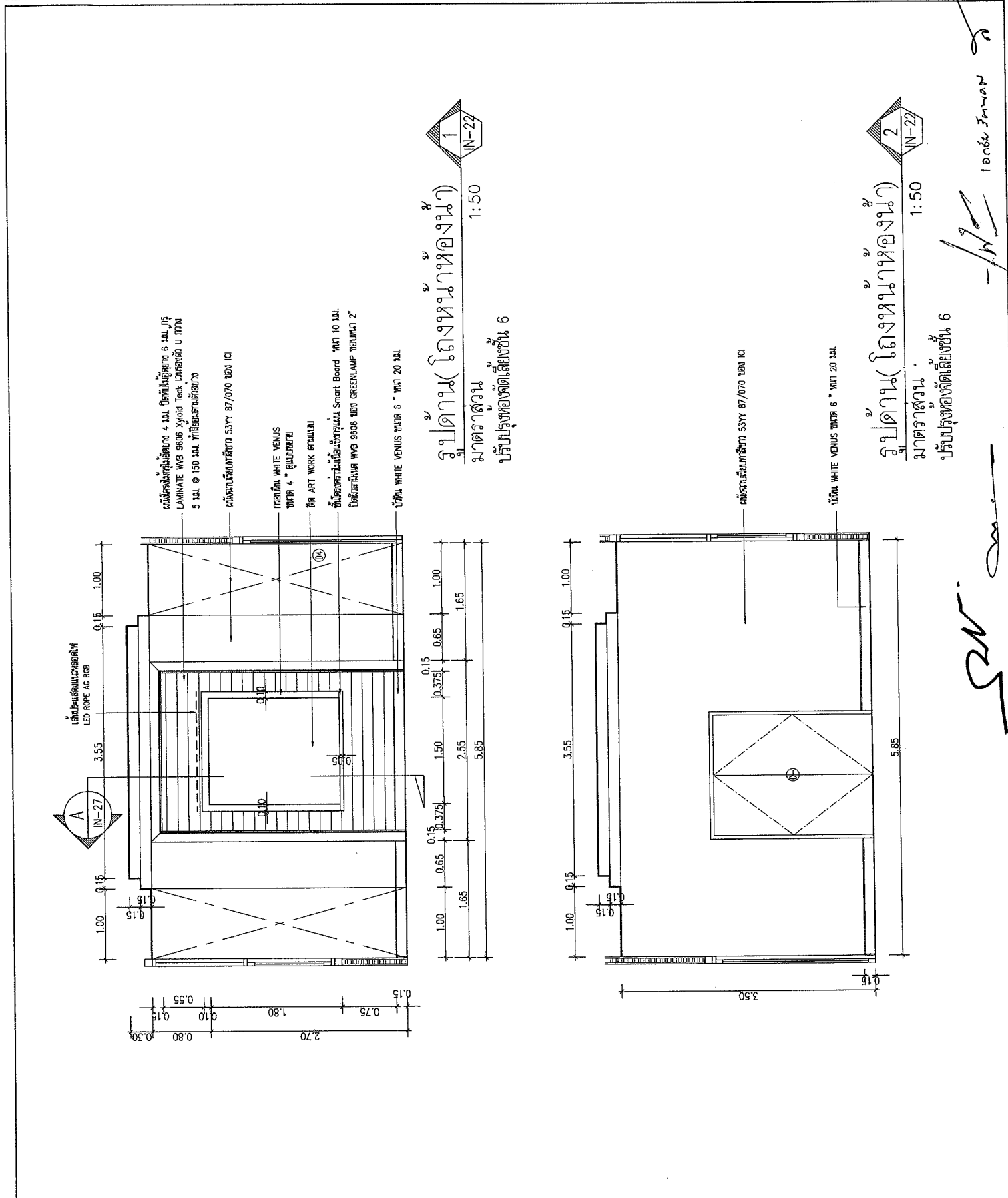

NOTES :

การก่อสร้างงานปรับปรุงพื้นที่สโมสรสถานกีฬา อนุมัติแล้ว
 CONSTRUCTION WORKS AS PER THIS DRAWING
 SHALL COMMENCE ONLY AFTER OBTAINING
 PERMISSION FROM RELEVANT GOVERNMENT
 AUTHORITIES.

100% JAPAN

PROJECT โครงการปรับปรุงหน้าห้อง สถานีวิทยุ		
OWNER นายคุณแสงชาติ ชาติสมบูรณ์		
INTERIOR DESIGNERS :		
ARCHITECTS : วิวัฒน์ วัฒนกุล ภรณ์ทิพย์ วัฒนกุล	ภ.ศ. 5062 ภ.ศ. 13929	
STRUCTURAL ENGINEERS :		
ELECTRICAL ENGINEERS :		
SANITARY ENGINEERS :		
GRAPHIC DESIGNER :		
ISSUED/REVISION :		
NO.	DESCRIPTION	DATE
01	-	-
02	-	-
03	-	-
DRAWING TITLE: รูปด้าน 3,4,5,6 (โถงหน้าห้อง)		
DRAWING NO. IN-24	TOTAL PAGE : 35	
DRAWING BY DATE	CHECKED BY DATE	APPROVED BY DATE
PRINTED DATE		
NOTES : การก่อสร้างงานนี้ต้องดำเนินการก่อสร้างก่อน การขออนุญาตก่อสร้างจากกรมโยธาธิการและ CONSTRUCTION WORKS AS PER THIS DRAWING SHALL COMMENCE ONLY AFTER OBTAINING PERMISSION FROM RELEVANT GOVERNMENT AUTHORITIES.		

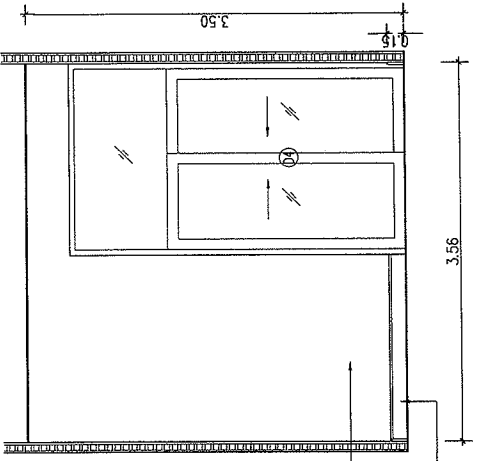

รูปด้าน (โถงหน้าห้อง) 4
มาตราส่วน 1:50

บริษัท ปรุซท์ออดีทีเอ จำกัด

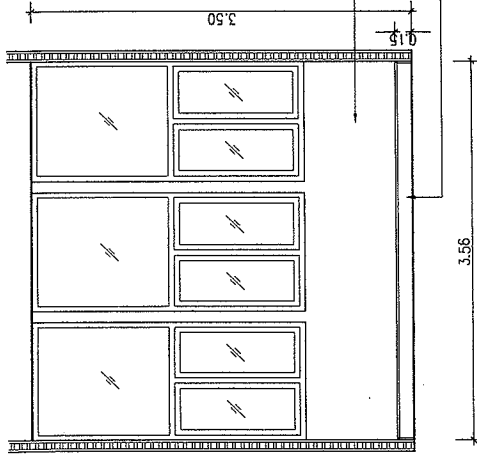

รูปด้าน (โถงหน้าห้อง) 3
มาตราส่วน 1:50

บริษัท ปรุซท์ออดีทีเอ จำกัด

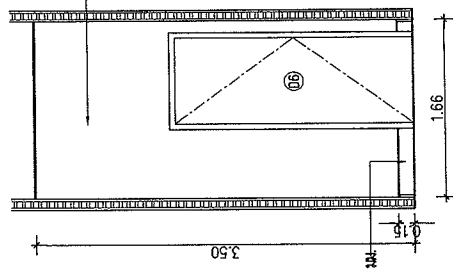

รูปด้าน (โถงหน้าห้อง) 6
มาตราส่วน 1:50

บริษัท ปรุซท์ออดีทีเอ จำกัด



รูปด้าน (โถงหน้าห้อง) 5
มาตราส่วน 1:50

บริษัท ปรุซท์ออดีทีเอ จำกัด

10 ธันวาคม 2562
10 ธันวาคม 2562

ผนังห้องปูพื้นด้วย 4 มม. กระจกใส 6 มม. กระจก
LAMINATE WPA 5029 ชั้นกระจกที่ U กระจก 5 มม. กระจก 150 มม.
ที่เชื่อมสายเคเบิล

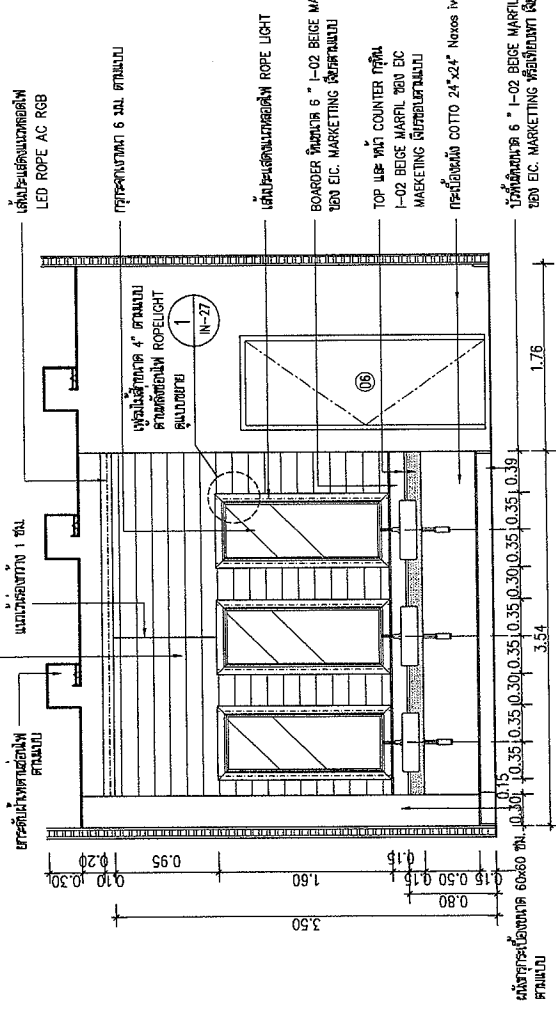

รูปदान (ห้องนาหญิง)
มาตราฐาน
ปรับปรุงห้องใต้ดินชั้น 6

1:50

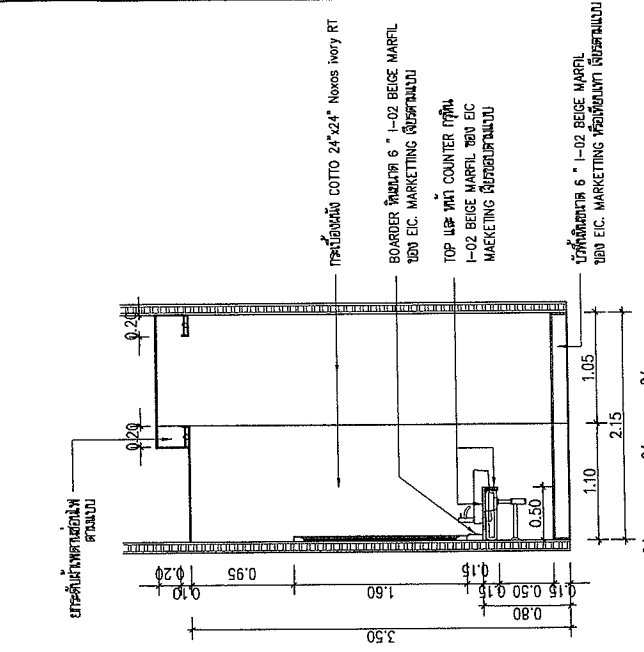

รูปदान (ห้องนาหญิง)
มาตราฐาน
ปรับปรุงห้องใต้ดินชั้น 6

1:50

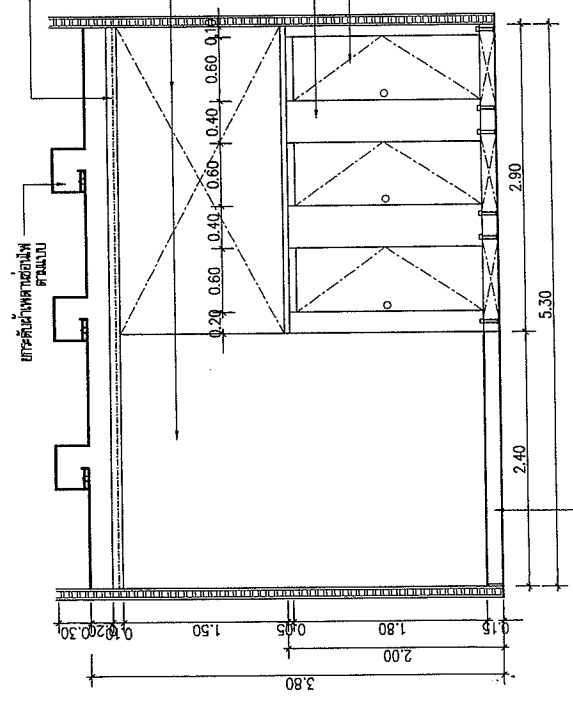

รูปदान (ห้องนาหญิง)
มาตราฐาน
ปรับปรุงห้องใต้ดินชั้น 6

1:50

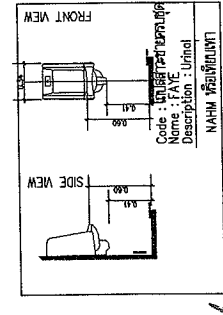
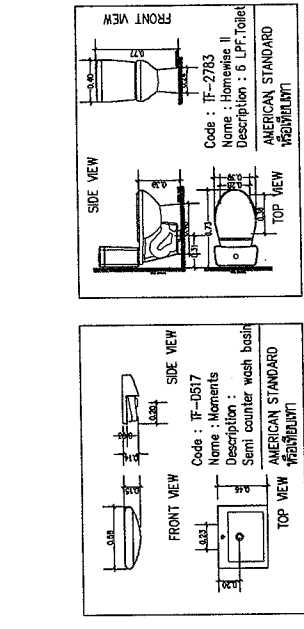

10/04/2020

PROJECT	โครงการปรับปรุงห้อง สวดสวดพิธีกรรม	
OWNER	หน่วยงานราชการศาสนา	
INTERIOR DESIGNERS :		
ARCHITECTS :		
วิศวกร	พร.ล. 5062	
ช่างเขียน	พร.ล. 13929	
STRUCTURAL ENGINEERS :		
ELECTRICAL ENGINEERS :		
SANITARY ENGINEERS :		
GRAPHIC DESIGNER :		
ISSUED/REVISION :		
NO.	DESCRIPTION	DATE
01	-	-
02	-	-
03	-	-
DRAWING TITLE:	รูปदान 1,2,3 (ห้องนาหญิง)	
DRAWING NO.	IN-25	
CHECKED BY	DATE	
APPROVED BY	DATE	
PRINTED DATE	TOTAL PAGE : 35	
NOTES :	การใช้งานผนังและฝ้าเพดานที่ติดตั้ง การใช้งานฝ้าเพดานและฝ้าเพดานที่ติดตั้ง CONSTRUCTION WORKS AS PER THIS DRAWING SHALL COMMENCE ONLY AFTER OBTAINING PERMISSION FROM RELEVANT GOVERNMENT AUTHORITIES.	

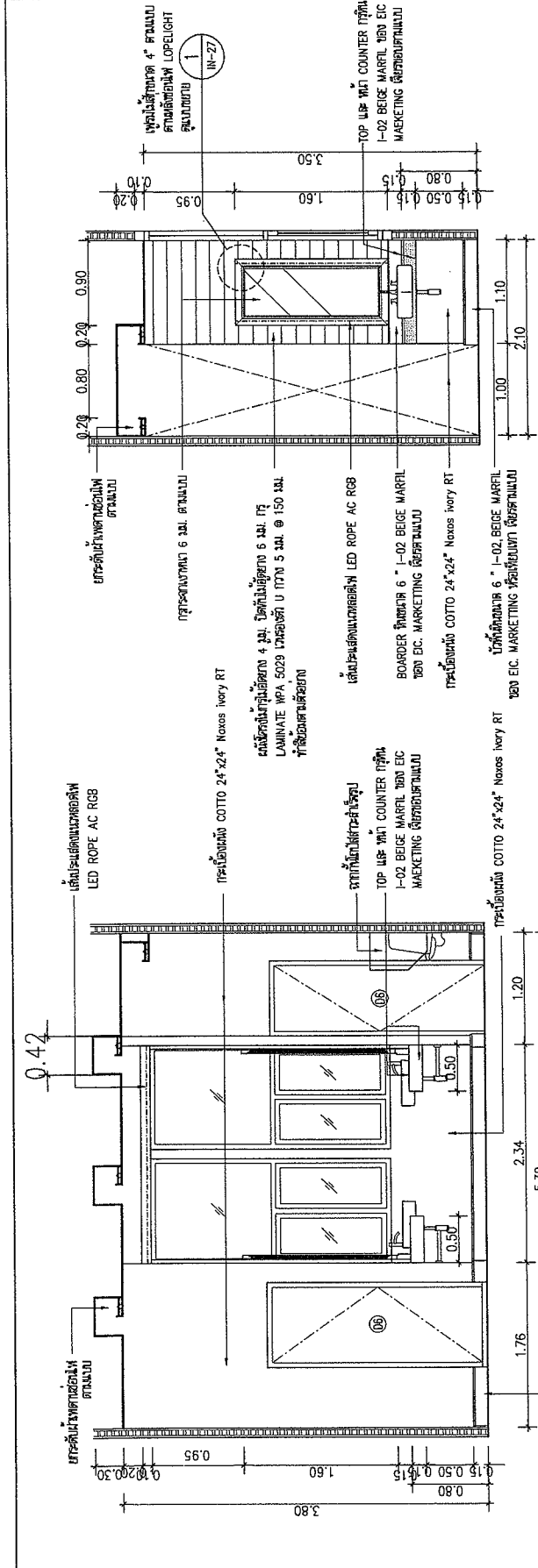

รูปด้าน (ห้องนํ้าชาย) 1:50
 มาตราฐาน
 ปรับปรุงให้อัดเฉลี่ยชั้น 6

IN-22

PROJECT: โครงการปรับปรุงสภาพของ อาคารเดิม กทม. ๕

OWNER: กองส่งเสริมการค้าสุรินทร์

INTERIOR DESIGNERS:

ARCHITECTS: บริษัท อี.ซี. มาร์เก็ตติ้ง จำกัด 5082 ถนนพหลโยธิน ซอย ๓๖๖ กรุงเทพฯ 10229

STRUCTURAL ENGINEERS:

ELECTRICAL ENGINEERS:

SANITARY ENGINEERS:

GRAPHIC DESIGNER:

ISSUED/REVISION:

NO.	DESCRIPTION	DATE
01		
02		
03		

DRAWING TITLE: รูปด้าน 1,2,3,4 (ห้องนํ้าชาย)

DRAWING NO. IN-26

CHECKED BY:

DATE:

APPROVED BY:

DATE:

PRINTED DATE:

TOTAL PAGE: 35

NOTES: การก่อสร้างเป็นแบบมาตรฐานที่ได้ อนุมัติแล้ว การก่อสร้างควรปฏิบัติตามข้อกำหนดที่ปรากฏบนแปลน SHALL COMMENCE ONLY AFTER OBTAINING PERMISSION FROM RELEVANT GOVERNMENT AUTHORITIES.

รูปด้าน (ห้องนํ้าชาย) 1:50
 มาตราฐาน
 ปรับปรุงให้อัดเฉลี่ยชั้น 6

IN-24

PROJECT: โครงการปรับปรุงสภาพของ อาคารเดิม กทม. ๕

OWNER: กองส่งเสริมการค้าสุรินทร์

INTERIOR DESIGNERS:

ARCHITECTS: บริษัท อี.ซี. มาร์เก็ตติ้ง จำกัด 5082 ถนนพหลโยธิน ซอย ๓๖๖ กรุงเทพฯ 10229

STRUCTURAL ENGINEERS:

ELECTRICAL ENGINEERS:

SANITARY ENGINEERS:

GRAPHIC DESIGNER:

ISSUED/REVISION:

NO.	DESCRIPTION	DATE
01		
02		
03		

DRAWING TITLE: รูปด้าน 1,2,3,4 (ห้องนํ้าชาย)

DRAWING NO. IN-26

CHECKED BY:

DATE:

APPROVED BY:

DATE:

PRINTED DATE:

TOTAL PAGE: 35

NOTES: การก่อสร้างเป็นแบบมาตรฐานที่ได้ อนุมัติแล้ว การก่อสร้างควรปฏิบัติตามข้อกำหนดที่ปรากฏบนแปลน SHALL COMMENCE ONLY AFTER OBTAINING PERMISSION FROM RELEVANT GOVERNMENT AUTHORITIES.

IN-22

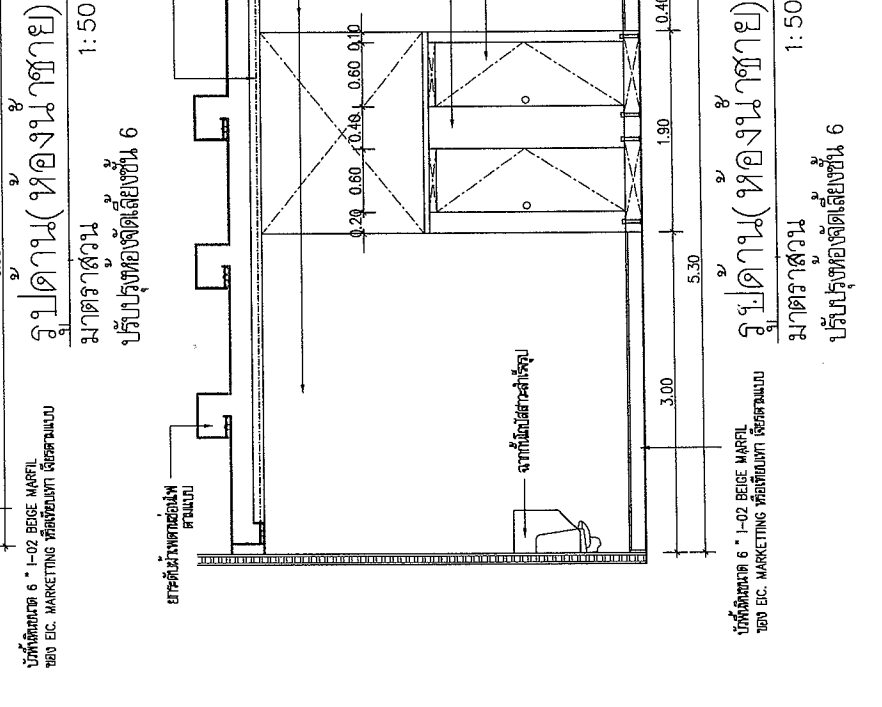

รูปด้าน (ห้องนํ้าชาย) 1:50
 มาตราฐาน
 ปรับปรุงให้อัดเฉลี่ยชั้น 6

IN-22

PROJECT: โครงการปรับปรุงสภาพของ อาคารเดิม กทม. ๕

OWNER: กองส่งเสริมการค้าสุรินทร์

INTERIOR DESIGNERS:

ARCHITECTS: บริษัท อี.ซี. มาร์เก็ตติ้ง จำกัด 5082 ถนนพหลโยธิน ซอย ๓๖๖ กรุงเทพฯ 10229

STRUCTURAL ENGINEERS:

ELECTRICAL ENGINEERS:

SANITARY ENGINEERS:

GRAPHIC DESIGNER:

ISSUED/REVISION:

NO.	DESCRIPTION	DATE
01		
02		
03		

DRAWING TITLE: รูปด้าน 1,2,3,4 (ห้องนํ้าชาย)

DRAWING NO. IN-26

CHECKED BY:

DATE:

APPROVED BY:

DATE:

PRINTED DATE:

TOTAL PAGE: 35

NOTES: การก่อสร้างเป็นแบบมาตรฐานที่ได้ อนุมัติแล้ว การก่อสร้างควรปฏิบัติตามข้อกำหนดที่ปรากฏบนแปลน SHALL COMMENCE ONLY AFTER OBTAINING PERMISSION FROM RELEVANT GOVERNMENT AUTHORITIES.

PROJECT
โครงการปรับปรุงพื้นที่ของ
สถานีตำรวจพื้นที่

OWNER
กองทัพบก

INTERIOR DESIGNERS :

ARCHITECTS :
บริษัท เอ.เอส.อี. จำกัด
เลขที่ 132/29

STRUCTURAL ENGINEERS :

ELECTRICAL ENGINEERS :

SANITARY ENGINEERS :

GRAPHIC DESIGNER :

ISSUED/REVISION :

NO.	DESCRIPTION	DATE
01	-	-
02	-	-
03	-	-

DRAWING TITLE:
รูปตัดภายใน (โดยพื้นที่ของพื้นที่)
แบบขยายบานกรอบกระจกห้องนั่งเล่น

DRAWING NO.	IN-27
CHECKED BY	
DATE	
APPROVED BY	
DATE	
PRINTED DATE	
TOTAL PAGE :	35

NOTES :
การดำเนินการตามแบบต้องปฏิบัติตามข้อกำหนด
การก่อสร้างอาคารตามแบบที่ปรากฏในแบบ
CONSTRUCTION WORKS AS PER THIS DRAWING
SHALL COMMENCE ONLY AFTER OBTAINING
PERMISSION FROM RELEVANT GOVERNMENT
AUTHORITIES.

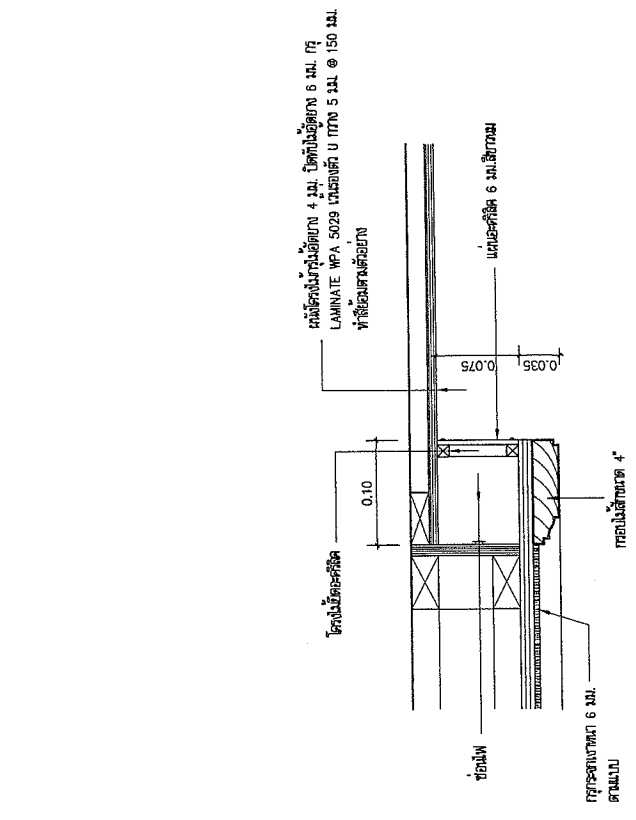

แบบขยายบานกรอบกระจกห้องนั่งเล่น

IN-25 IN-26

มาตราส่วน 1:5

รับปรับปรุงแก้ไขครั้งที่ 6

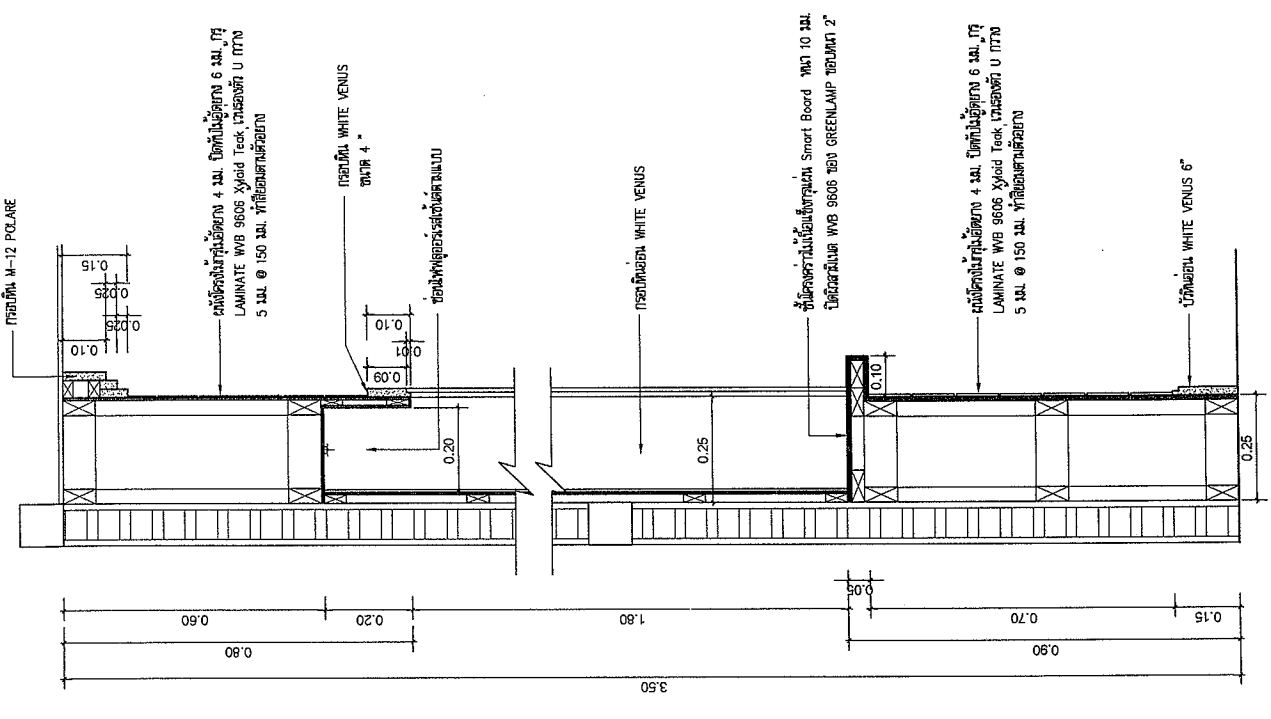

รูปตัด
A
มาตราส่วน 1:12.5
IN-23
รับปรับปรุงแก้ไขครั้งที่ 6

Handwritten signature and date: 10 ธันวาคม 2562

PROJECT
โครงการปรับปรุงห้อง
จัดโต๊ะอาหาร

OWNER
กองช่างเทศบาลตำบลเมือง
ระยอง

INTERIOR DESIGNERS :

ARCHITECTS :
บริษัท ตรีเพ็ญ
วิศวกรรม จำกัด 152/9

STRUCTURAL ENGINEERS :

ELECTRICAL ENGINEERS :

SANITARY ENGINEERS :

GRAPHIC DESIGNER :

ISSUED /REVISION :

NO.	DESCRIPTION	DATE
01	-	-
02	-	-
03	-	-

DRAWING TITLE :
แบบแปลนประตู

DRAWING NO.
IN-28

CHECKED BY
DATE

APPROVED BY
DATE

PRINTED DATE
35

TOTAL PAGE :

NOTES :
การก่อสร้างแบบแปลนนี้จัดทำขึ้นโดย
วิศวกรสถาปัตย์ที่ผ่านการอบรม
CONSTRUCTION WORKS AS PER THIS DRAWING
SHALL COMMENCE ONLY AFTER OBTAINING
PERMISSION FROM RELEVANT GOVERNMENT
AUTHORITIES.

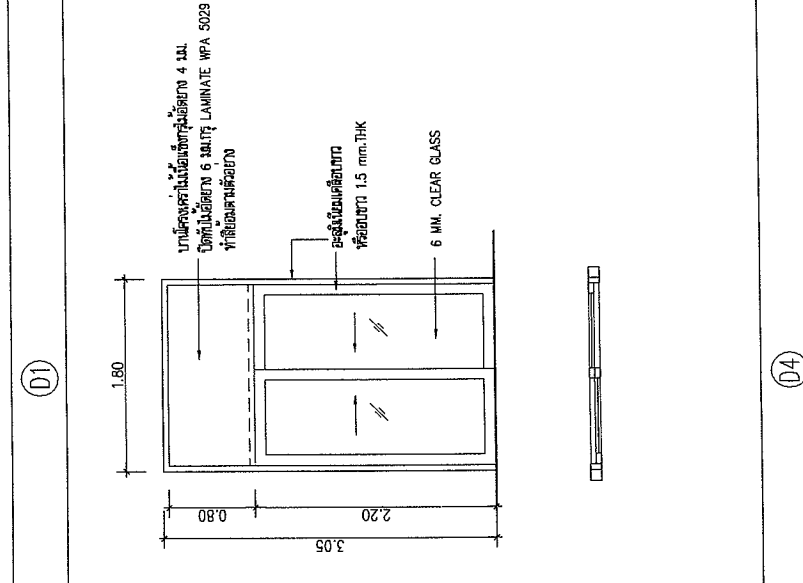
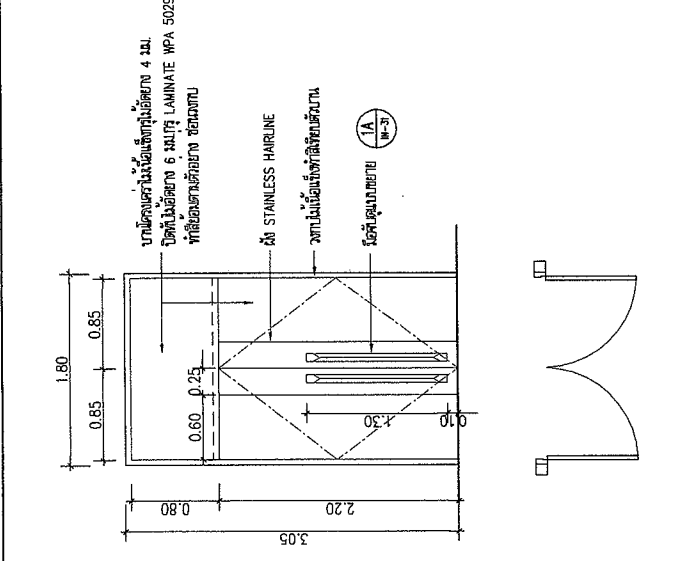
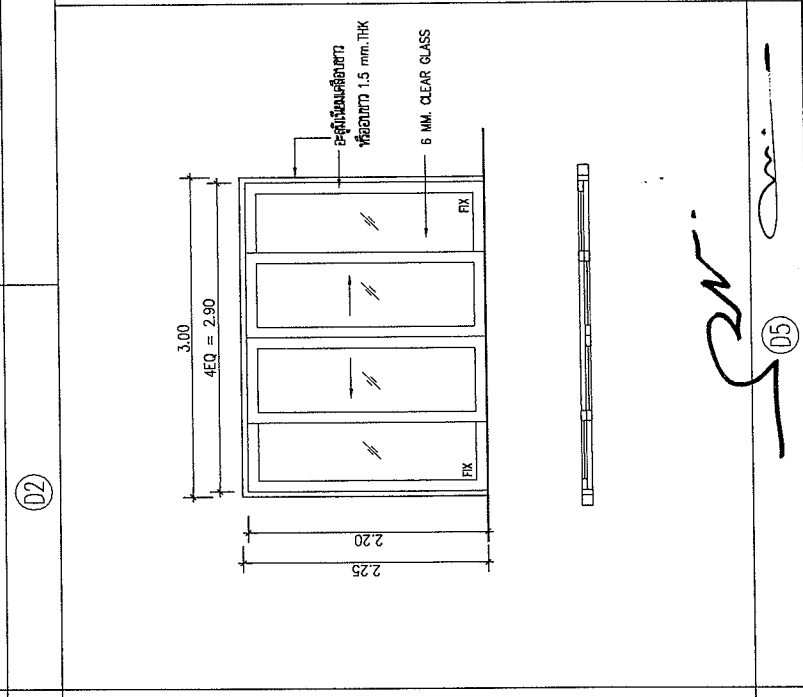
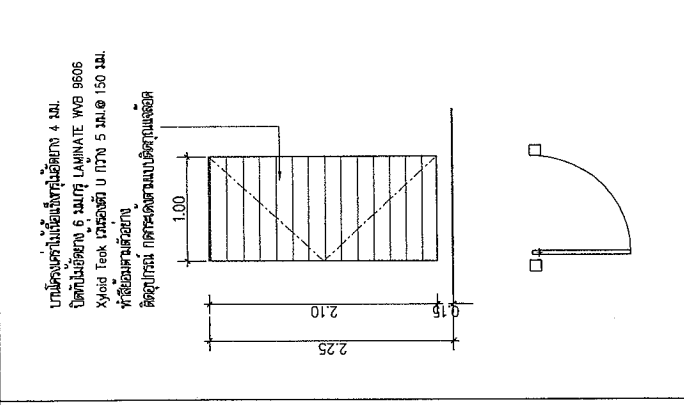
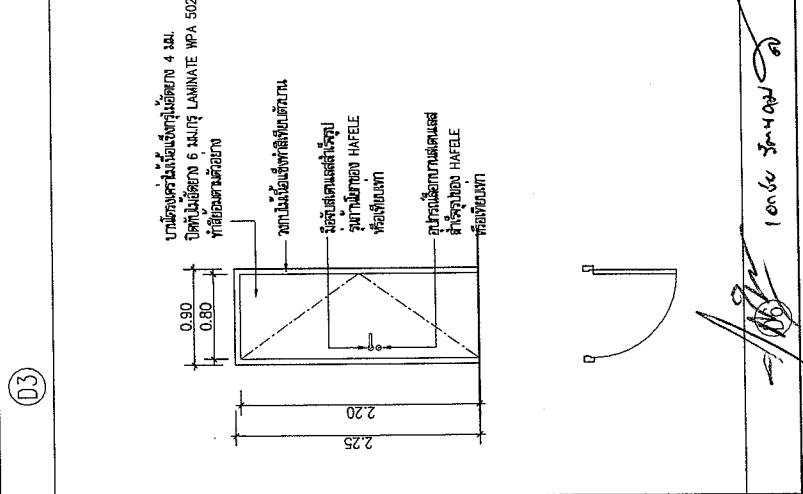
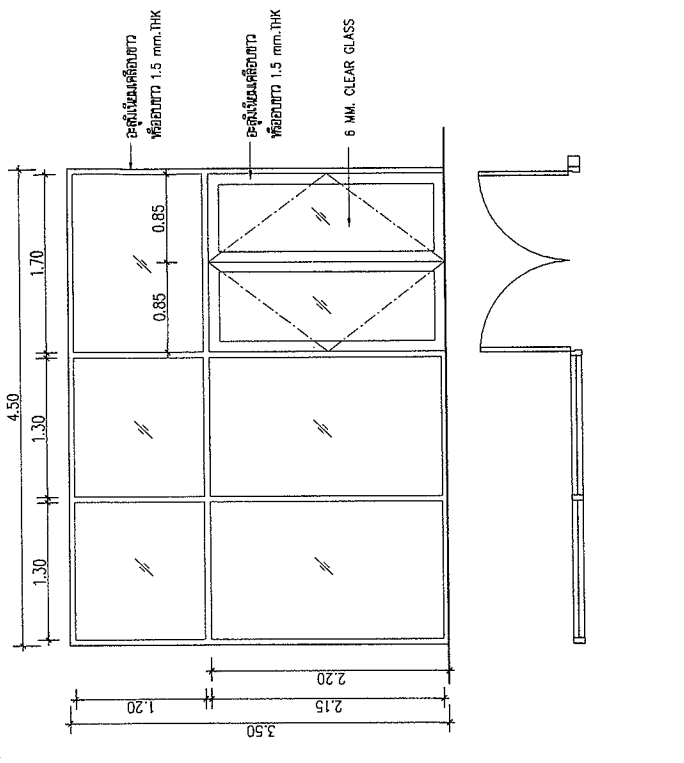

10/06/2564

Signature

Signature

Signature

PROJECT
โครงการปรับปรุงหน้าห้อง
ติดต่อภายในพื้นที่

OWNER
รศ.ดร.นงนุช ทรัพย์สมบูรณ์

INTERIOR DESIGNERS :

ARCHITECTS :
รศ.ดร.นงนุช ทรัพย์สมบูรณ์ 1660.5062
นายแพทย์ สุทธิยา 1661.1929

STRUCTURAL ENGINEERS :

ELECTRICAL ENGINEERS :

SANITARY ENGINEERS :

GRAPHIC DESIGNER :

ISSUED/REVISION :

NO.	DESCRIPTION	DATE
01	-	-
02	-	-
03	-	-

DRAWING TITLE:
แบบแปลนโต๊ะ 1A

DRAWING NO.
IN-29

TOTAL PAGE :
35

NOTES :
การก่อสร้างงานนี้เป็นลิขสิทธิ์การก่อสร้าง
CONSTRUCTION WORKS AS PER THIS DRAWING
SHALL COMMENCE ONLY AFTER OBTAINING
PERMISSION FROM RELEVANT GOVERNMENT
AUTHORITIES.

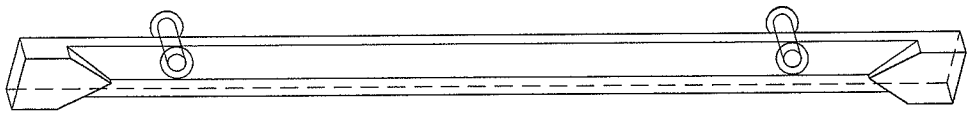

ISOMETRIC 1A
IN-30
มาตราส่วน 1:7.5
ปรับปรุงของจัดเลี้ยงชั้น 6

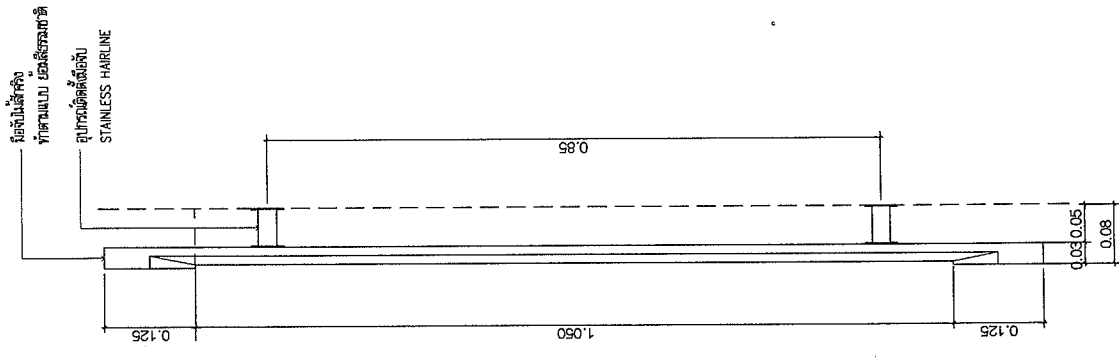

รูปด้านข้าง 1A
IN-30
มาตราส่วน 1:7.5
ปรับปรุงของจัดเลี้ยงชั้น 6

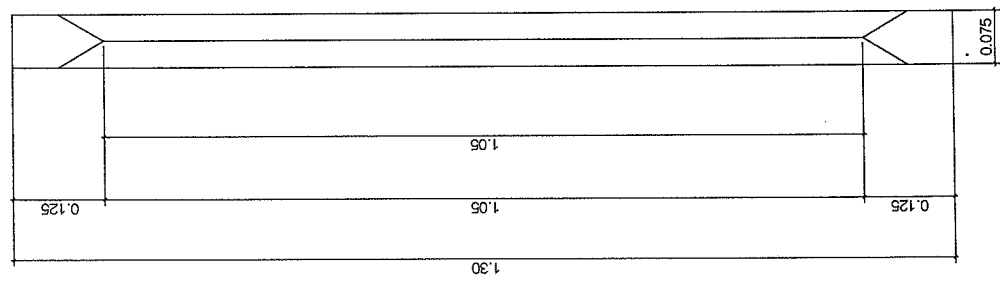

รูปด้านบน 1A
IN-30
มาตราส่วน 1:7.5
ปรับปรุงของจัดเลี้ยงชั้น 6

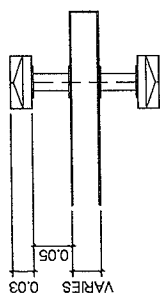

แปลน 1A
IN-30
มาตราส่วน 1:7.5
ปรับปรุงของจัดเลี้ยงชั้น 6

1066 30-1-63

Signature

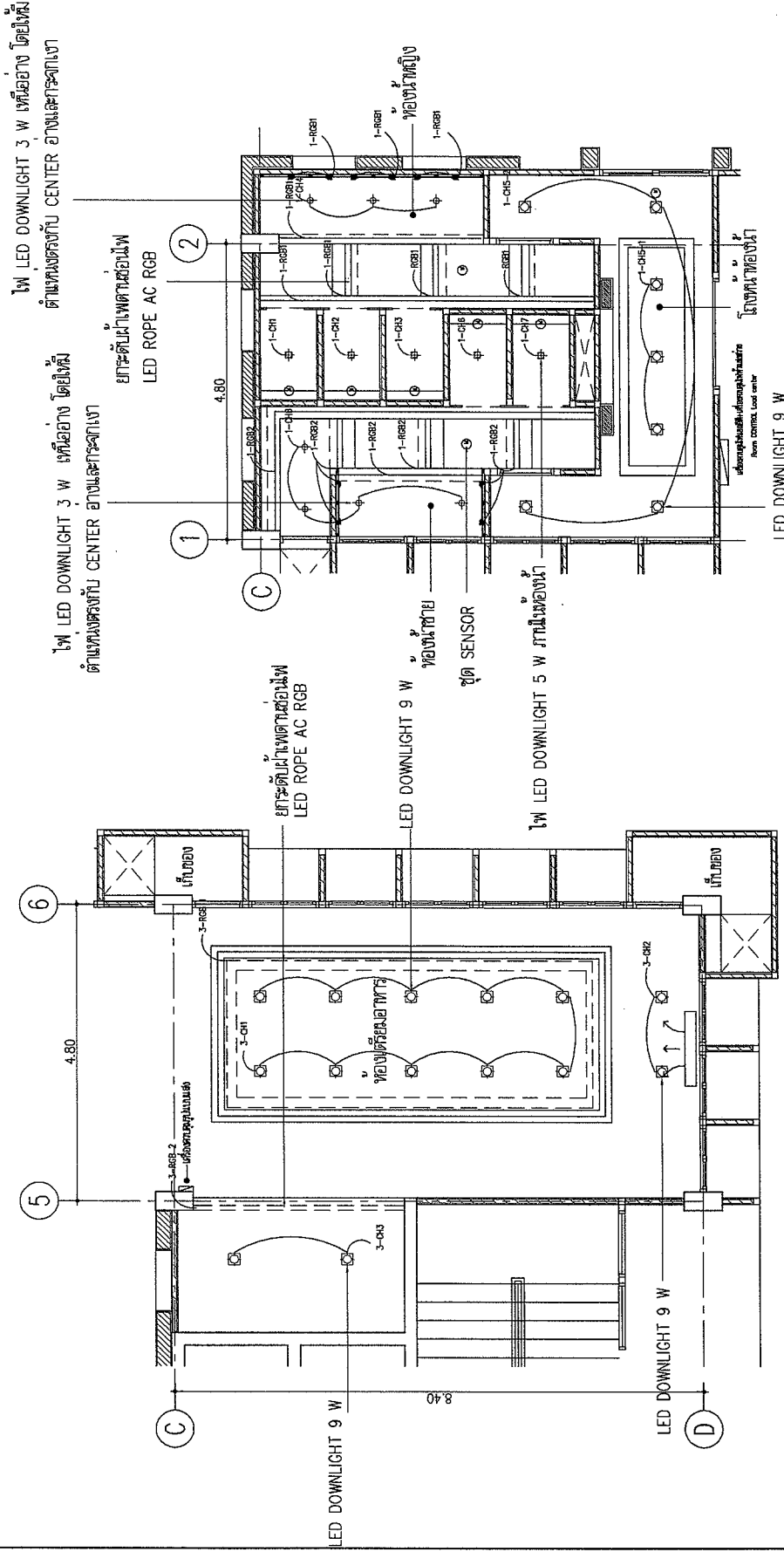

แปลนไฟฟ้า(ห้องเตรียมอาหาร)และตำแหน่งแอร์ โถงจัดเลี้ยง

มาตราส่วน 1:75
 ปรับปรุงครั้งที่ 6

ชนิด	สัญลักษณ์
โคมไฟสลัว	☒
ไฟ LED DOWNLIGHT 3 W	☉
ไฟ LED DOWNLIGHT 5 W	☔
ไฟ LED DOWNLIGHT 9 W	⊕
SENSOR	⊖

1:75 สัญลักษณ์ไฟฟ้า

- LED DOWNLIGHT 9 W
- LED ROPE AC RGB
- LED DOWNLIGHT 5 W
- LED DOWNLIGHT 3 W
- LED MR16 4W
- SENSOR

ปฐมาทรัพย์
 สวิตซ์เตรียม

แปลนไฟฟ้า(ห้องน้ำและโถง)

มาตราส่วน 1:75
 ปรับปรุงครั้งที่ 6

1:75

NO.	DESCRIPTION	DATE
01	-	-
02	-	-
03	-	-

ISSUED/REVISION :

DRAWING TITLE :
 แปลนไฟฟ้าของเตรียมอาหาร
 ห้องน้ำ และโถงเตรียมอาหาร

DRAWING NO. IN-30

TOTAL PAGE: 35

PROJECT: โครงการปรับปรุงอาคาร
 สหกรณ์สหกรณ์

OWNER: กองแผนงานราชการท่าอากาศยาน

ARCHITECTS: บริษัท อธิปัตย์ จำกัด โทร.13299

STRUCTURAL ENGINEERS: /

ELECTRICAL ENGINEERS: /

SANITARY ENGINEERS: /

GRAPHIC DESIGNER: /

DRAWING BY: /

CHECKED BY: /

APPROVED BY: /

DATE: /

PRINTED DATE: /

NOTES:
 1. การก่อสร้างตามแปลนนี้จะต้องปฏิบัติตามข้อกำหนดของงานก่อสร้าง
 CONSTRUCTION WORKS AS PER THIS DRAWING
 PERMISSION FROM RELEVANT GOVERNMENT AUTHORITIES.

10/12/2020
 10/12/2020

PROJECT โครงการปรับปรุงและ ติดตั้งฝ้าเพดาน		
OWNER นายแพทย์ศิริรักษ์ สอนานนท์		
INTERIOR DESIGNERS :		
ARCHITECTS : บริษัท อี.บี.อี. จำกัด เลขที่ 108/1082 ถนนพหลโยธิน ซอย 138/23		
STRUCTURAL ENGINEERS :		
ELECTRICAL ENGINEERS :		
SANITARY ENGINEERS :		
GRAPHIC DESIGNER :		
ISSUED/REVISION :		
NO.	DESCRIPTION	DATE
01	-	-
02	-	-
03	-	-
DRAWING TITLE: แปลนไฟฟ้าและตำแหน่งแอร์ ห้องจัดเลี้ยง		
DRAWING BY	DRAWING NO.	
DATE	IN-31	
CHECKED BY	DATE	
APPROVED BY	TOTAL PAGE :	35
DATE	PRINTED DATE	
NOTES :		
การแก้ไขงานแบบจะดำเนินการต่อไปเรื่อยๆ CONSTRUCTION WORKS AS PER THIS DRAWING SHALL COMMENCE ONLY AFTER OBTAINING PERMISSION FROM RELEVANT GOVERNMENT AUTHORITIES.		

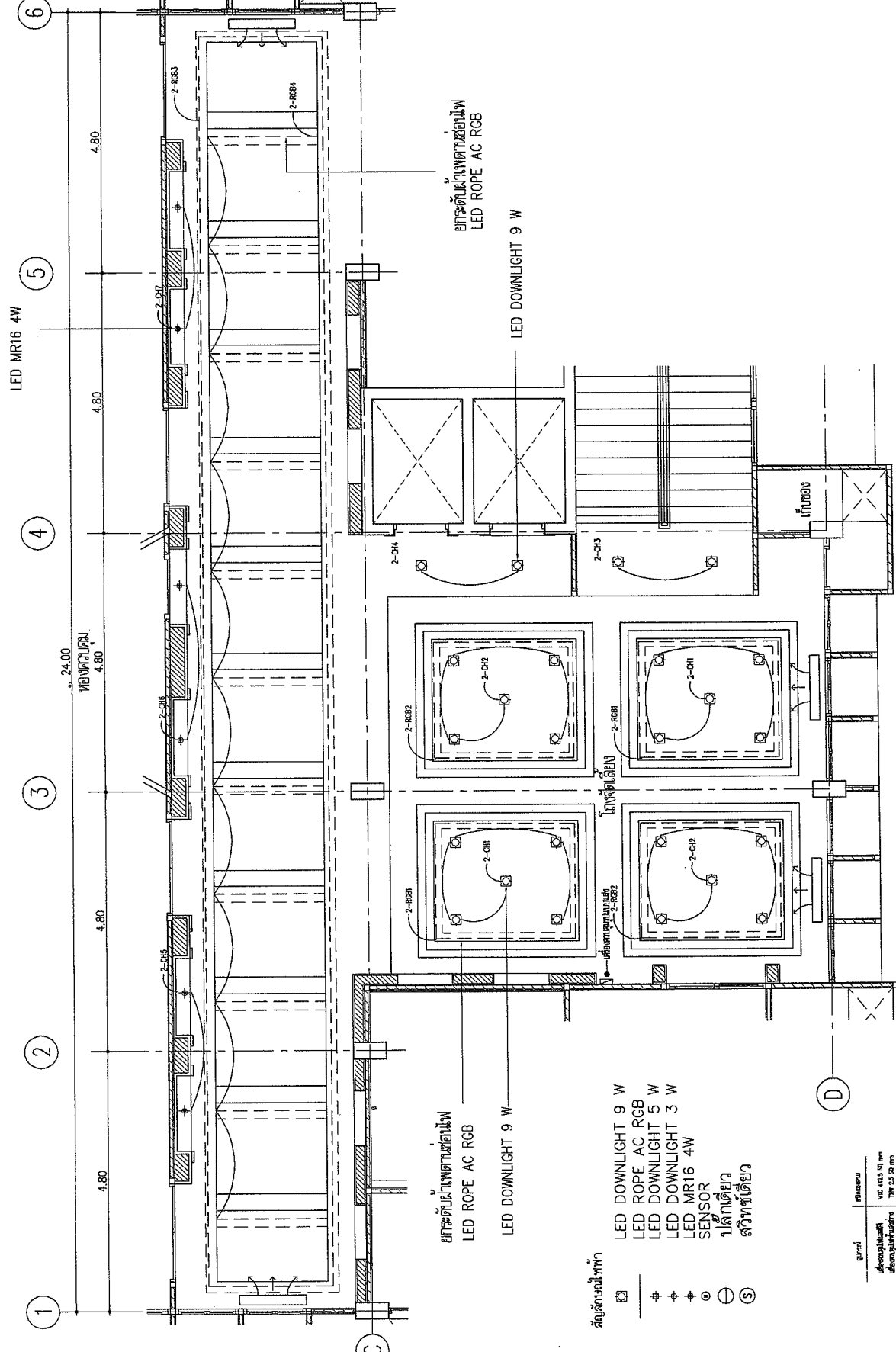

แปลนไฟฟ้าและตำแหน่งแอร์ ห้องจัดเลี้ยง
มาตราฐาน
บริษัท อี.บี.อี. จำกัด

1:75

Signature and date: 10/10/2564

- สัญลักษณ์ไฟฟ้า
- ☒
 - ⊕
 - ⊖
 - ⊙
 - ⊗
 - Ⓢ
- LED DOWNLIGHT 9 W
 - LED ROPE AC RGB
 - LED DOWNLIGHT 5 W
 - LED DOWNLIGHT 3 W
 - LED MR16 4W
 - SENSOR
 - ปลั๊กติดฝ้า
 - ตัวพ่วงตู้เดียว

ขนาด	ขนาด
เส้นผ่าศูนย์กลาง	VC 12.3 50 mm
เส้นผ่าศูนย์กลาง	TM 23 50 mm
เส้นผ่าศูนย์กลาง	AW 42
เส้นผ่าศูนย์กลาง	AW 42
เส้นผ่าศูนย์กลาง	AW 42
เส้นผ่าศูนย์กลาง	TM 34.5 50 mm
เส้นผ่าศูนย์กลาง	

PROJECT
โครงการปรับปรุงห้อง
จัดแสดงพิพิธภัณฑ์

OWNER
กองทัพเรือ

INTERIOR DESIGNERS :

ARCHITECTS :
บริษัท เอ็ม บีซี จำกัด จ.นนทบุรี โทร. 02-5062-1829

STRUCTURAL ENGINEERS :

ELECTRICAL ENGINEERS :

SANITARY ENGINEERS :

GRAPHIC DESIGNER :

ISSUED/REVISION :

NO.	DESCRIPTION	DATE
01	-	-
02	-	-
03	-	-

DRAWING TITLE :
แปลนระบบเสียง

DRAWING NO. : IN-32

TOTAL PAGE : 35

NOTES :
การก่อสร้างระบบเสียงนี้ควรดำเนินการโดยผู้รับเหมาที่มีประสบการณ์
ในการติดตั้งระบบเสียงตามอาคารและสถานที่ก่อสร้าง
CONSTRUCTION WORKS AS PER THIS DRAWING
SHALL COMMENCE ONLY AFTER OBTAINING
PERMISSION FROM RELEVANT GOVERNMENT
AUTHORITIES.

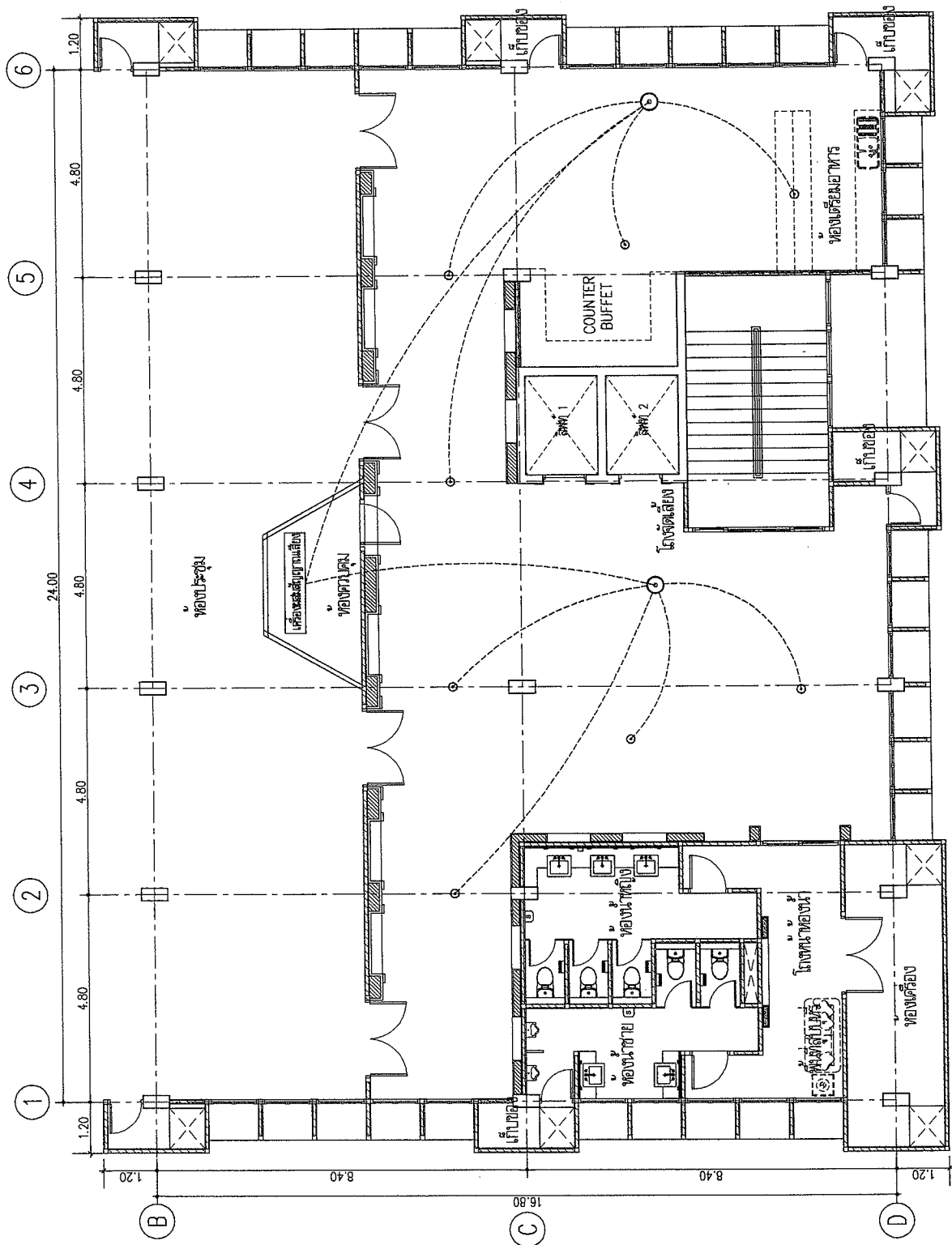

แปลนระบบเสียง
มาตราส่วน 1:100
บริษัทของจัดเลี้ยงชั้น 6

● ตำแหน่งเสียงตามแผน
○ ตำแหน่งเสียงที่ 6

10/06/2562

PROJECT
โครงการปรับปรุงห้อง
โสตทัศนศึกษา

OWNER
กองทัพเรือ
INTERIOR DESIGNERS :

ARCHITECTS :
บริษัท ช.ออส จำกัด
เลขที่ 13829

STRUCTURAL ENGINEERS :
ELECTRICAL ENGINEERS :

SANITARY ENGINEERS :
GRAPHIC DESIGNER :

ISSUED/REVISION :

NO.	DESCRIPTION	DATE
01	-	-
02	-	-
03	-	-

DRAWING TITLE:
แปลนแสดงตำแหน่งสวิทช์และปลั๊ก

DRAWING NO.	IN-33
CHECKED BY	
APPROVED BY	
TOTAL PAGE :	35
PRINTED DATE	

NOTES :
การก่อสร้างตามแบบและข้อกำหนดนี้จะต้องปฏิบัติตามข้อกำหนดของกรมโยธาธิการและผังเมือง
CONSTRUCTION WORKS AS PER THIS DRAWING SHALL COMMENCE ONLY AFTER OBTAINING PERMISSION FROM RELEVANT GOVERNMENT AUTHORITIES.

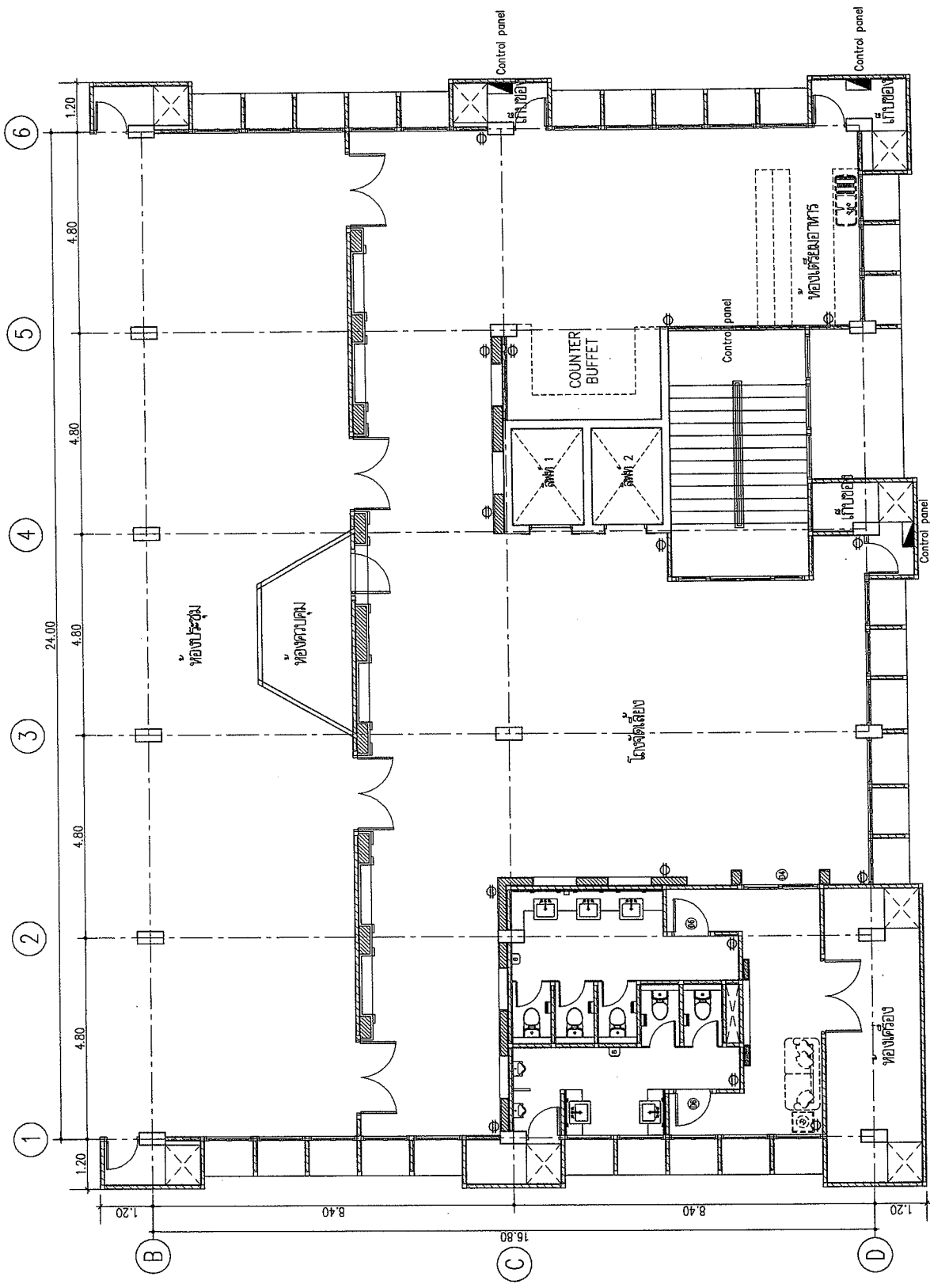

แปลนแสดงตำแหน่งสวิทช์และปลั๊ก
มาตรฐาน
ปรับปรุงห้องโสตทัศนศึกษา 6
1:100
10.6.65 วัฒนา ๘

PROJECT โครงการปรับปรุงพื้นที่ของ สถานศึกษาพื้นที่		
OWNER กองช่างเทศบาลตำบลเมือง		
INTERIOR DESIGNERS :		
ARCHITECTS : บริษัท ๑๑๑๑ จำกัด นายแพทย์ ๑๑๑๑ นายแพทย์ ๑๑๑๑		
STRUCTURAL ENGINEERS :		
ELECTRICAL ENGINEERS :		
SANITARY ENGINEERS :		
GRAPHIC DESIGNER :		
ISSUED/REVISION :		
NO.	DESCRIPTION	DATE
01	-	-
02	-	-
03	-	-
DRAWING TITLE: แปลนพื้นที่และผังไฟฟ้า ของโรงเรียนเทศบาลเมือง		
DRAWING NO.	DRAWING NO.	
DATE	IN-34	
CHECKED BY	CHECKED BY	
DATE	DATE	
APPROVED BY	APPROVED BY	
DATE	DATE	
PRINTED DATE	PRINTED DATE	
NOTES : การก่อสร้างงานนี้จะต้องดำเนินการก่อสร้างให้เรียบร้อยก่อน การดำเนินการก่อสร้างงานนี้จะต้องดำเนินการก่อสร้างให้เรียบร้อยก่อน CONSTRUCTION WORKS AS PER THIS DRAWING SHALL COMMENCE ONLY AFTER OBTAINING PERMISSIONS FROM RELEVANT GOVERNMENT AUTHORITIES.		

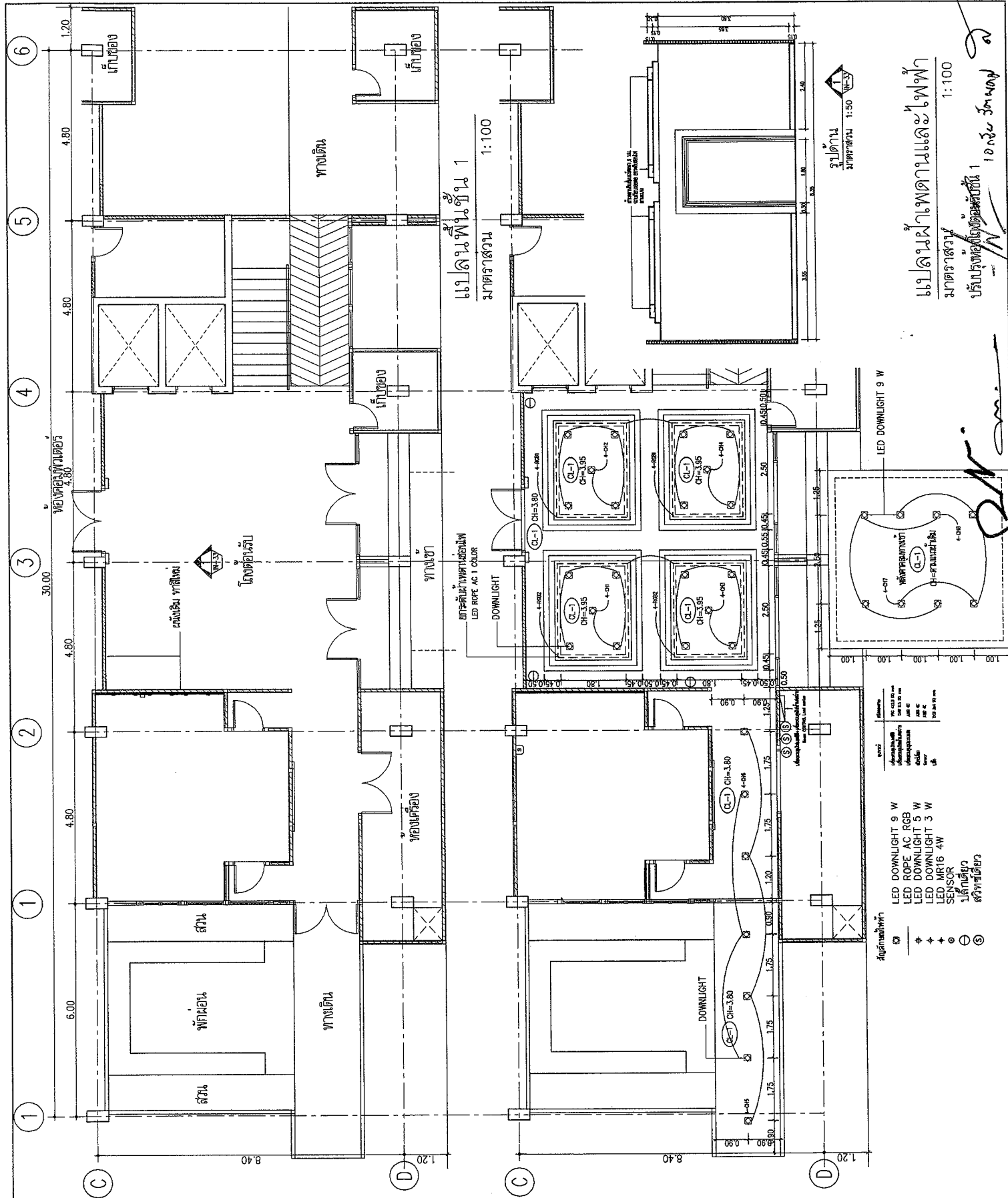

แปลนพื้นที่และผังไฟฟ้า
ขนาดกระดาษ A3
บันทึกรูปของแปลนพื้นที่ชั้นที่ 1
10 ก.ย. ๖๓

- สัญลักษณ์ไฟฟ้า
- ⊕ LED DOWNLIGHT 9 W
 - ⊕ LED ROPE AC RGB
 - ⊕ LED DOWNLIGHT 5 W
 - ⊕ LED DOWNLIGHT 3 W
 - ⊕ LED MR16 4W
 - ⊕ SENSOR
 - ⊕ ปลั๊กไฟ
 - ⊕ สวิตช์ไฟ

PROJECT	โครงการปรับปรุงห้อง รถโดยสารผู้โดยสาร	
OWNER	กองขนส่งนครท่าอากาศยาน	
INTERIOR DESIGNERS :		
ARCHITECTS :	ภคณี สอนาน	
ARCHITECT NO.	ภคณ.13829	
STRUCTURAL ENGINEERS :		
ELECTRICAL ENGINEERS :		
SANITARY ENGINEERS :		
GRAPHIC DESIGNER :		
ISSUED/REVISION :		
NO.	DESCRIPTION	DATE
01	-	-
02	-	-
03	-	-
DRAWING TITLE : แปลนขยายเคาน์เตอร์ทำงานกาแฟ แบบพับเก็บได้		
DRAWING NO.	IN-35	
CHECKED BY		
APPROVED BY		
TOTAL PAGE :	35	
PRINTED DATE		
NOTES :	1. การแก้ไขแบบจะแจ้งด้วยวิธีต่าง ๆ ตามที่ระบุไว้ในแบบ 2. SHALL COMMENCE ONLY AFTER OBTAINING PERMISSION FROM RELEVANT GOVERNMENT AUTHORITIES.	

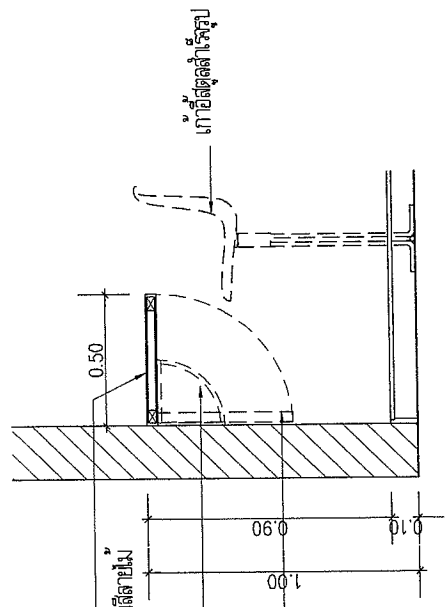

รูปตัด
มาตราส่วน 1:20

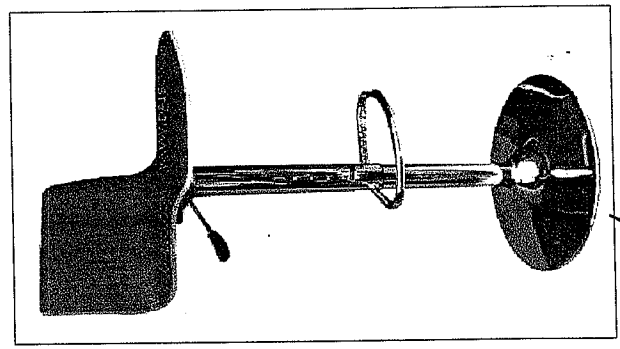

เก้าอี้ผู้โดยสาร
มาตราส่วน 1:20

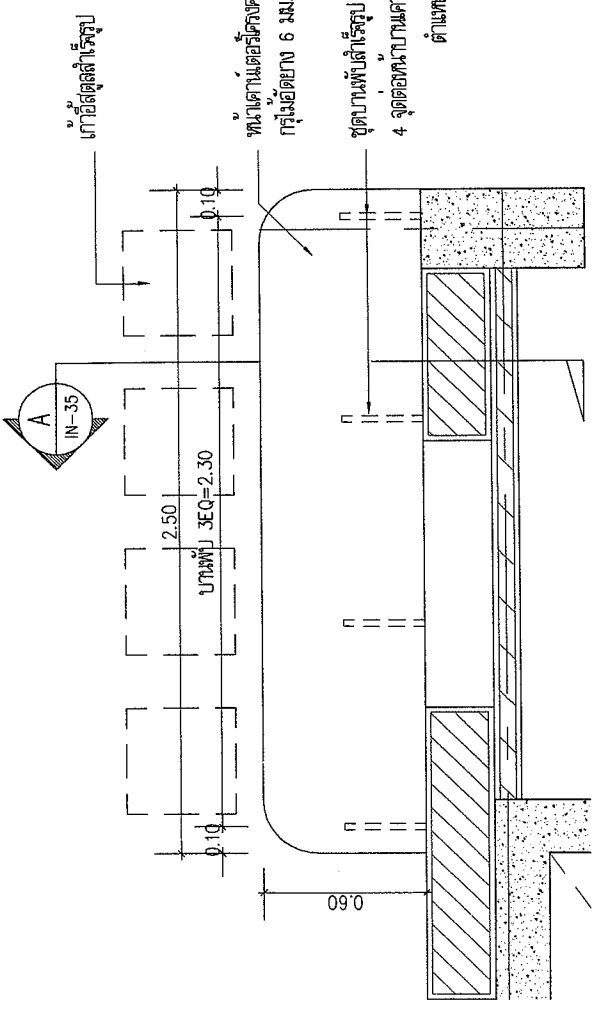

แปลนขยายเคาน์เตอร์ทำงานกาแฟแบบพับเก็บได้
มาตราส่วน 1:20

- หน้าเคาน์เตอร์ด้วยสแตนเลส 6 มม. กรุณาดูรายละเอียดสถาปัตย์
- ชุดบานพับสี่เหลี่ยม 4 จุดต่อหน้าเคาน์เตอร์

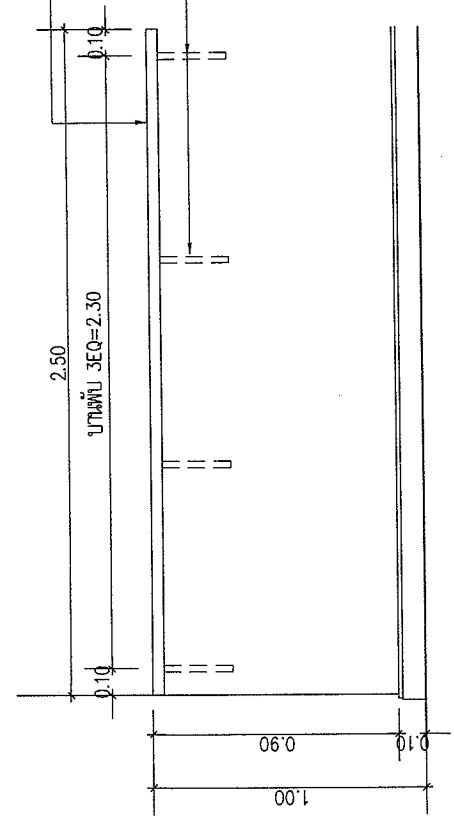

แปลนขยายเคาน์เตอร์ทำงานกาแฟ
มาตราส่วน 1:20

Signature of the architect or designer.

INTERIOR FURNITURE & SANITARY WARE



ชุดโต๊ะและเก้าอี้รับประทานอาหาร 6 ที่นั่ง
วัสดุหลักในเียง ของ INDEX หรือดีเยี่ยมเท่า

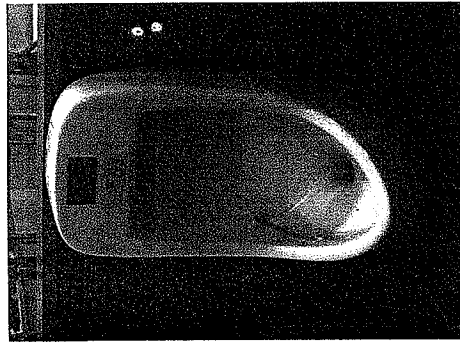

โถปัสสาวะชายคอรูปชุด FAVE/
NAHM/45x41cm.

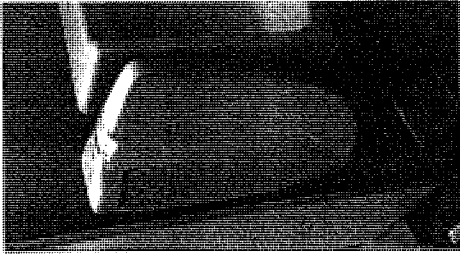

แผงกั้นโถปัสสาวะ
COTTO C-306
WH Division

Automatic Hand Dryer "MARVEL" เครื่องเป่ามืออัตโนมัติ "มาร์เวล" ขนาดสูง 60CM, HACCP

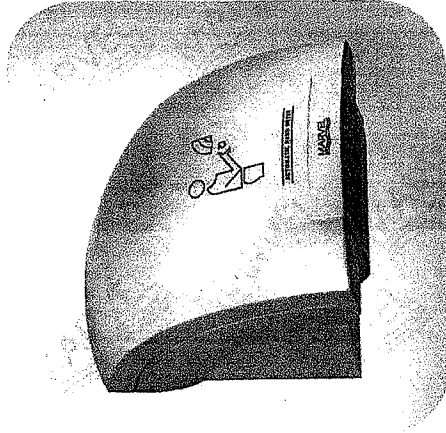

Product Specification

Model: MH-01
Brand: MARVEL
Material: Plastic (ABS)
Capacity: 1.500W / Auto-Speed 2200 rpm
Weight: 2.5 kg
Protection Level: IP 23 / Over Heat-protection 85 °C
Detecting Range: 1.5 m.
Standard: U.I.(GAP, HACCP)

Homewise II

Code : TF-2783W

Product Specification :

Toilet Close coupled
water consumption: 6 ltr
Flushing system: Siphon
Trap way: S-trap

- Anti-bacteria additive added into the bathroom products, are safe for human beings and inhibits the bacteria for a long time. Its anti-bacteria effectiveness lasts as long as the lifetime of the product.
- Water Saver Choose 6 liters with each flush. Absolutely save water by your flushing.

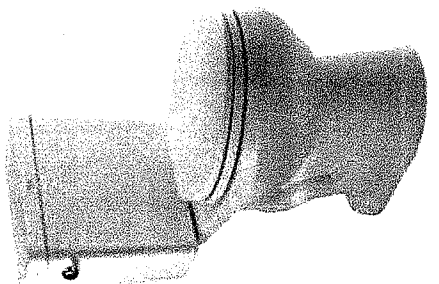

TF 0517 ล้างล้างหน้า (Lavatory) อุปกรณ์ สแตนเลส ฐาน Moments

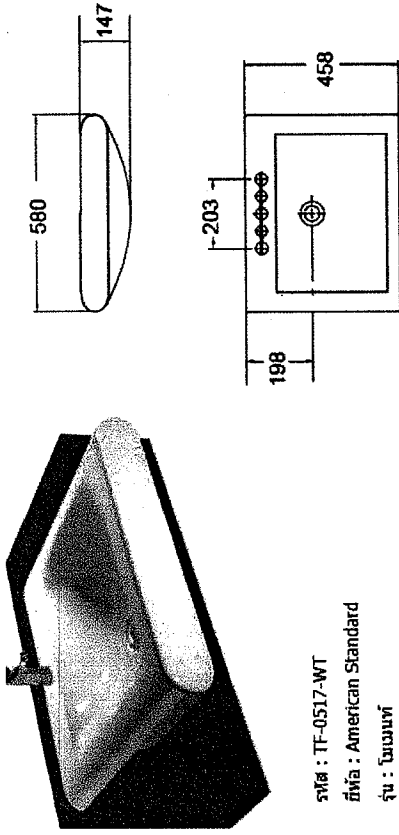

รหัส : TF-0517-WT
ยี่ห้อ : American Standard
ฐาน : โมเมนต์

A-9506-AC กระจกใสแบบเงากระจกใสชนิด (แบบใช้ไฟฟ้า) รุ่น LINE SENSOR

AMERICAN STANDARD > กระจกใส > กระจกใสเงาแบบเงา LINE SENSOR
A-9506-AD/กระจกใสแบบเงากระจกใสชนิด (แบบใช้ไฟฟ้า) รุ่น LINE SENSOR ขนาด

รหัส : A-9506-AC
ยี่ห้อ : AMERICAN STANDARD
ราคาปกติ : 16,680.00
ส่วนลด 45 %
ราคาตั้งจำหน่าย 9,174.00
รายละเอียด:

รายละเอียดทั้งหมด:
A-9506-AC กระจกใสแบบเงากระจกใสชนิด (แบบใช้ไฟฟ้า) รุ่น LINE SENSOR

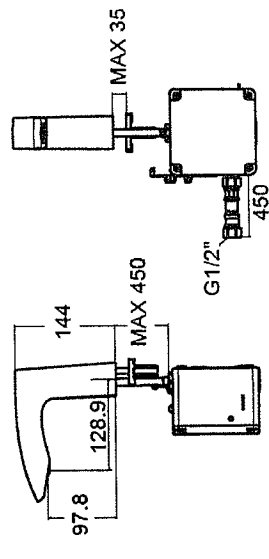
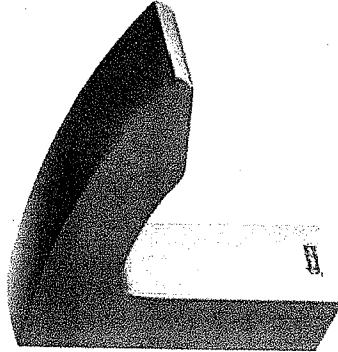

ห้างรีเซจฮอสมอเตอร์ HOY-
0001WS 2117

ฮอ. HOY
111833

10 ธันวาคม 2551

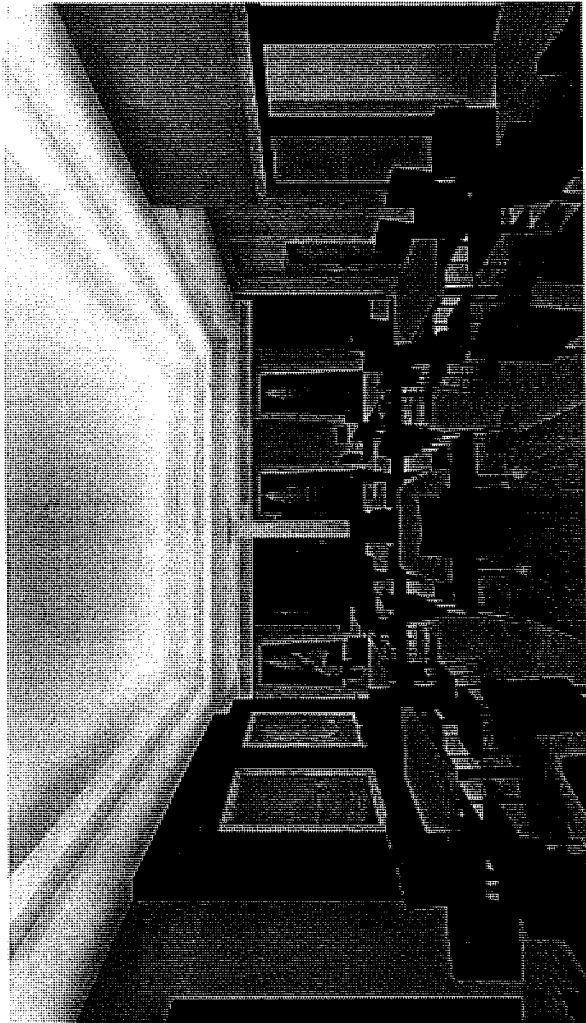

Handwritten mark

Handwritten notes:
10000 Series
NS

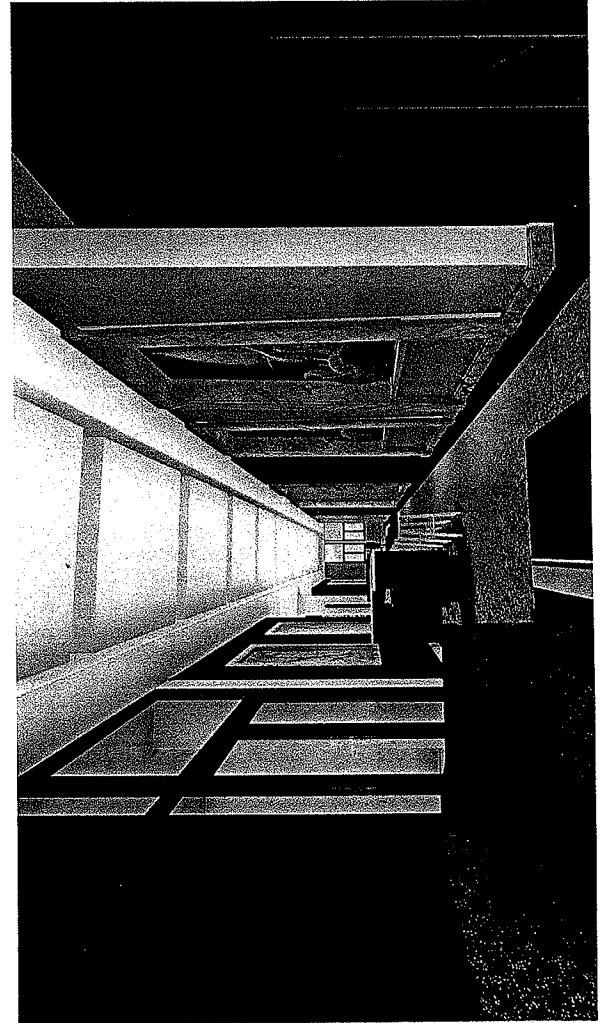
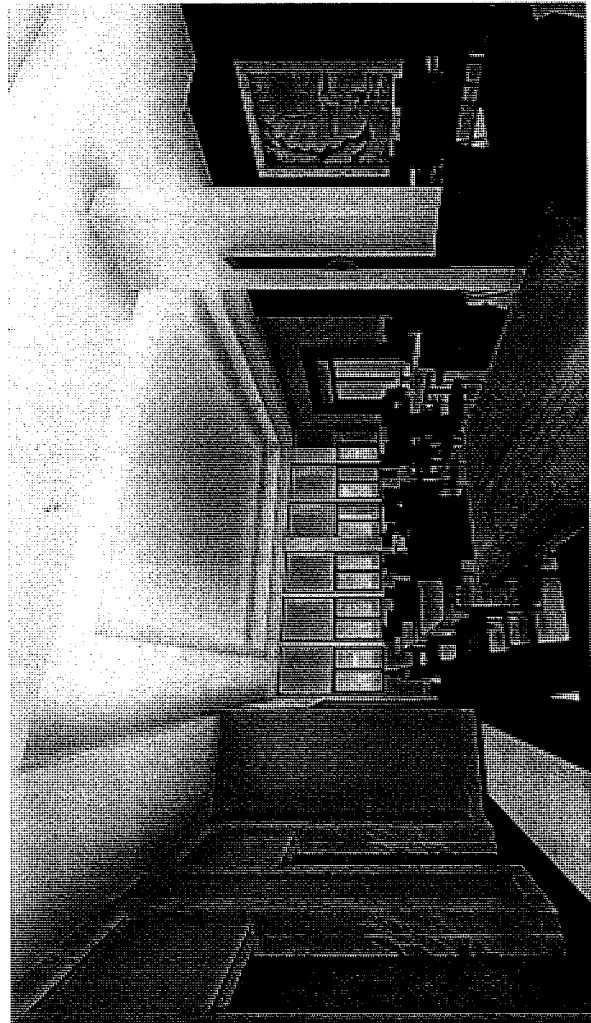
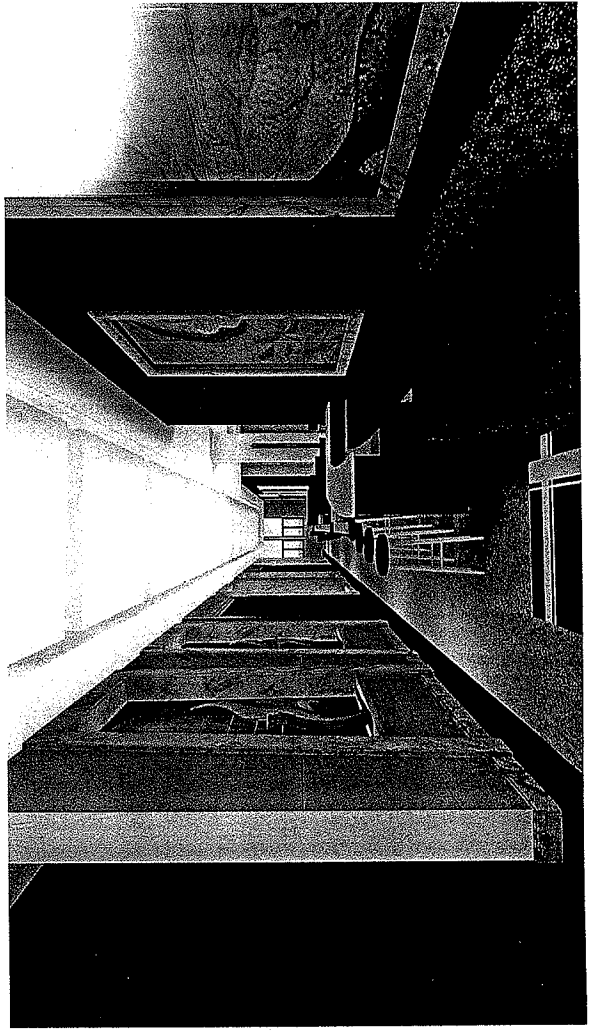

Handwritten mark

Handwritten mark

REVISED 10/10/01

Handwritten signature

Handwritten signature

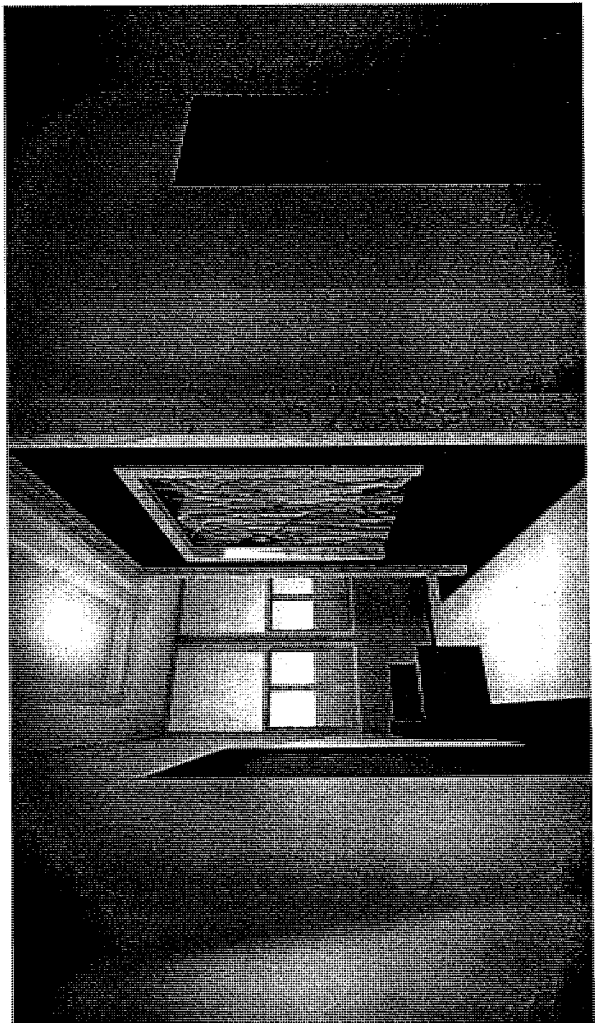
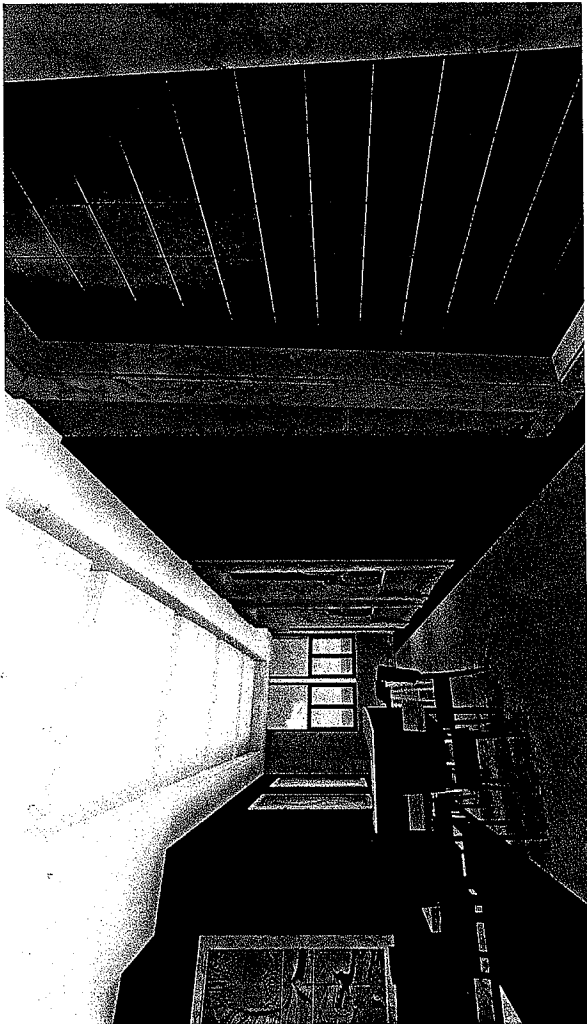
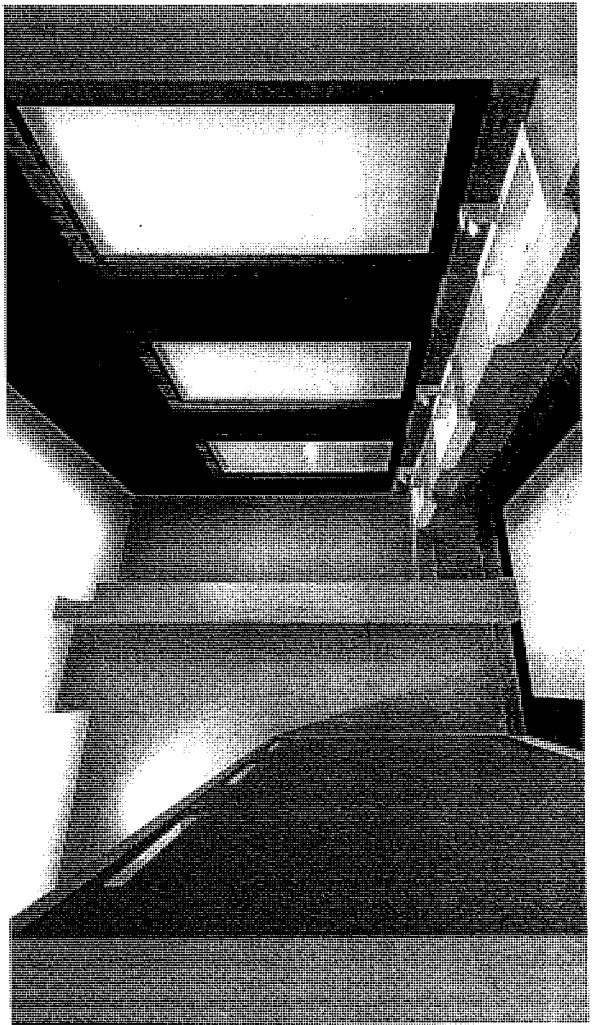

2

Handwritten notes and signatures in the right margin, including a signature at the top, the text "REVISED 10/11/01", a date "11/11", and a large signature "S.W." at the bottom.

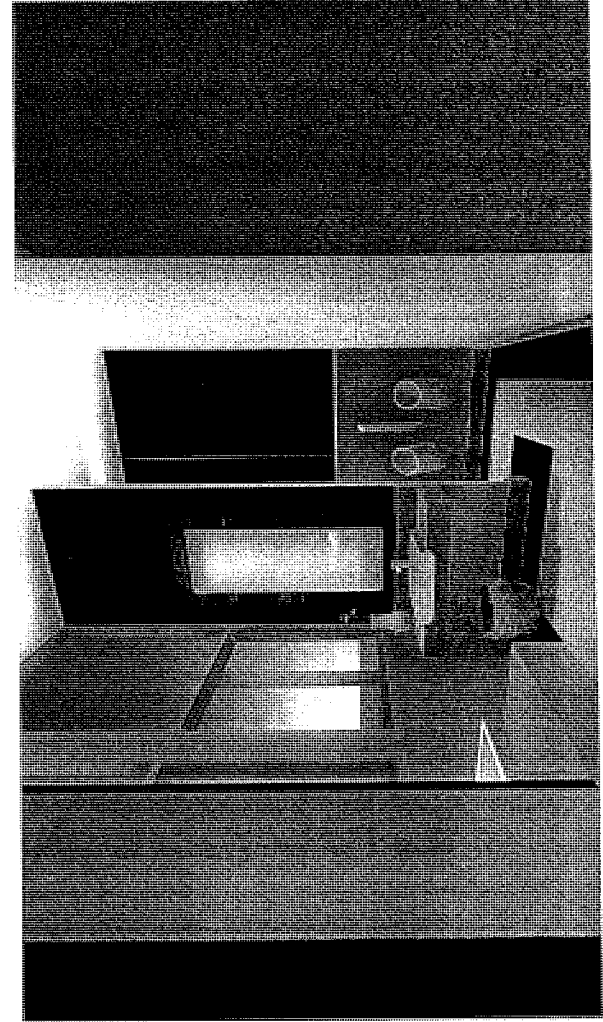
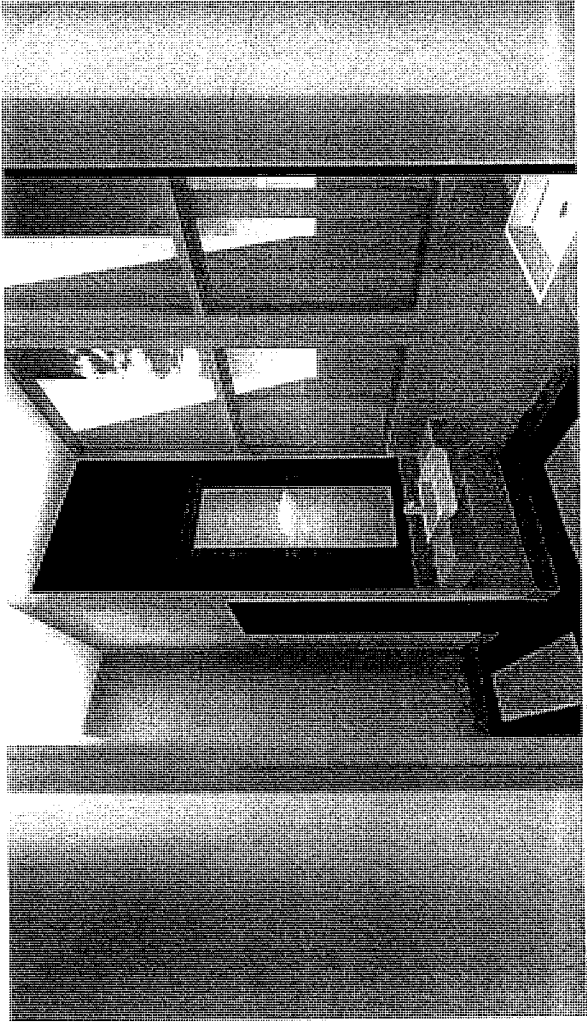
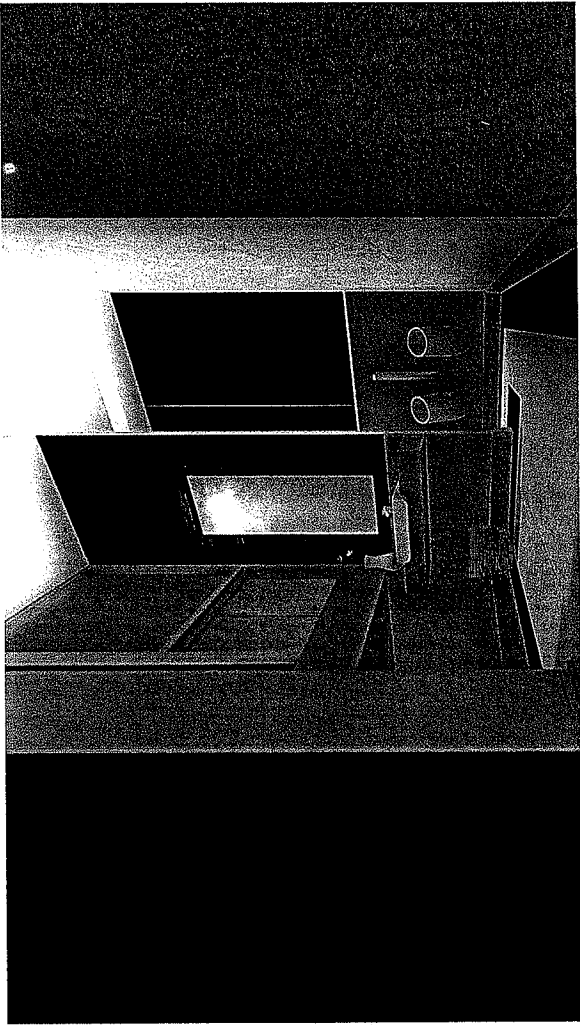

Handwritten mark resembling a stylized leaf or flower.

Handwritten signature or initials.

Handwritten text: 10/26/2001

Handwritten signature or initials.

Handwritten signature: S.M.

MATERIAL IMAGES



หินอ่อน WHITE VENUS

53YY 87/070
ICI COLOR PAINT

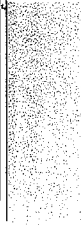

A-09 RENA CHIARA
(QUARELLA)

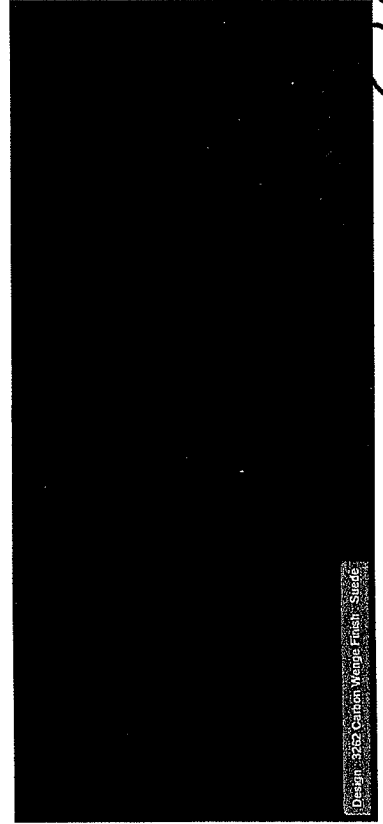

LAMINATE GWI 3262 CARBON WENG

LAMINATE WPA 5029
CINDER

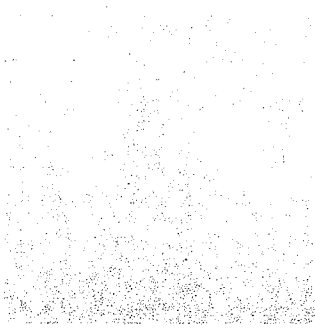
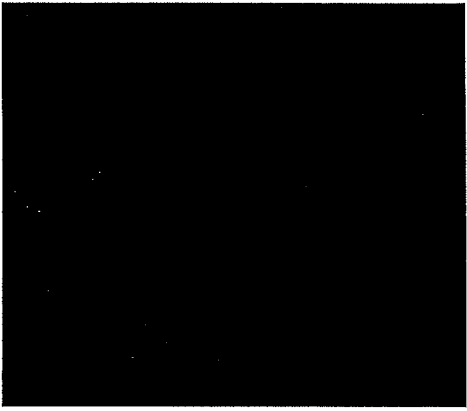

LAMINATE GPG 946
SHELL

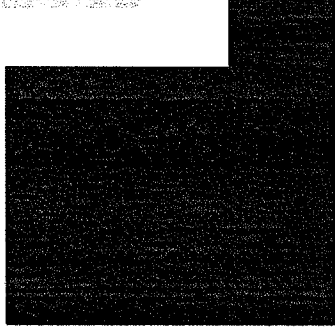

LAMINATE WVB 9606
XYLOID TEAK



LAMINATE WPA 5035
GREY COCO

10186 30442
Handwritten signature and scribbles.

กระเบื้อง GLAZED PORCELAIN TILE
60X60 cm. (MATTE)
BROADWAY MOCCA PE602127
(PROXIMA)

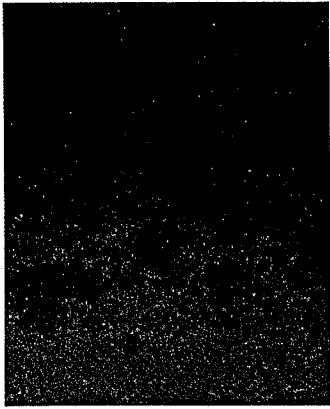

กระเบื้อง GLAZED PORCELAIN TILE
60X60 cm. (SEMI-POL) LOMBARDI
LIGHT BROWN (LOUIS MODERN)

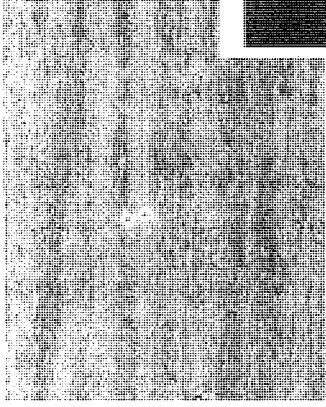

กระเบื้อง HOMOGENEOUS TILE
30x30 cm. NAXOS IVORY (COTTO)

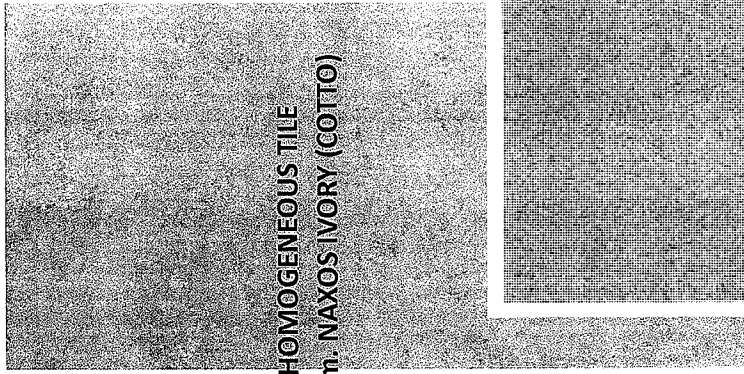

กระเบื้อง GRANITO TILE
60x60 cm. (SEMI-POL)
เดอะสตาร์ต้า NO.1011787 (COTTO)

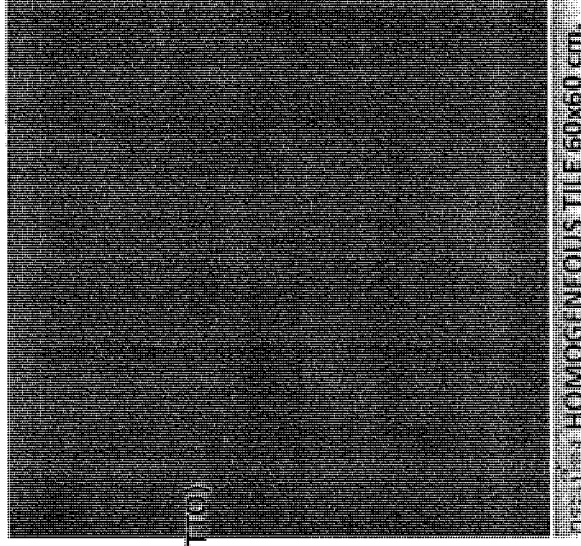
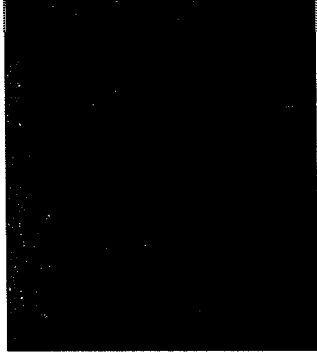

(SEMI-POL) MARMİ FOSSIL BONE (COTTO)

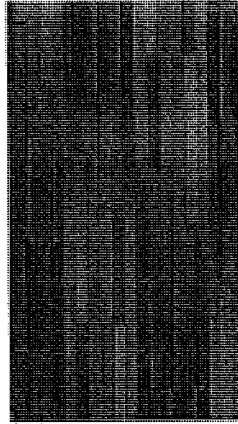

หินอ่อนลายสลับ
CSS-6307B ของตรีทัช

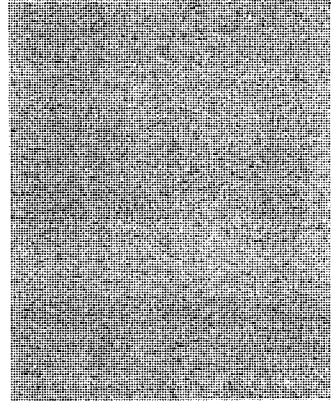

หิน I-02 BEIGE MARFIL
(QUARELLA)

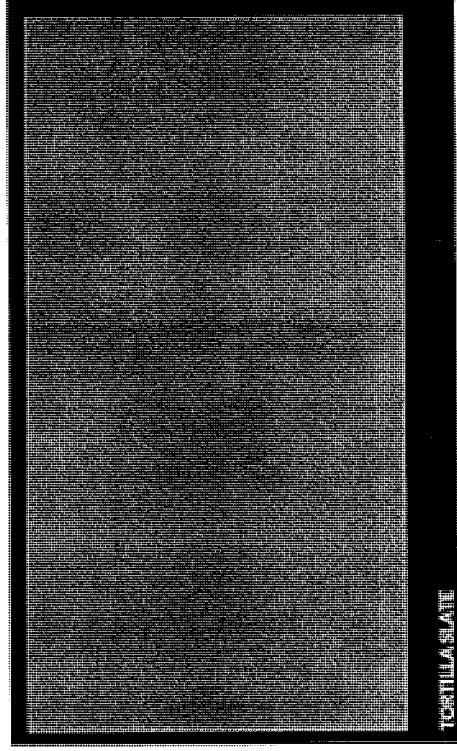

TORTILLA SLATE

หินลาย TORTILLA SLATE DKN 5309X

MATERIAL IMAGES

Handwritten signatures and notes, including the name 'ไอศูณีย์ วัฒนกุล' (Aisunee Wattanakul).