การยางแห่งประเทศไทย
Rubber Authority of Thailand

เดลินิวส์
Daily News
Circulation: 720,000
Ad Rate: 2,100

Section: เสาร์สปอร์ต/-
วันที่: เสาร์ 25 มกราคม 2563
ปีที่: - ฉบับที่: 25671 หน้า: 15(ขวา)
Col.Inch: 13.80 Ad Value: 28,980 PRValue (x3): 86,940 คลิป: สี่สี
คอลัมน์: เกษตรวันนี้

เกษตรวันนี้ประจำวันที่ 25 มกราคม พ.ศ. 2563.....● เรื่องนี้ต้องปรบมือดัง ๆ ให้ "ขจรจักษณ์ นวลพรหมสกุล รักษาการแทนผู้ว่าการการยางแห่งประเทศไทย (กยท.)" ที่เร่งมือดันมาตรการช่วยเหลือเกษตรกร และจ่ายเงินตามโครงการประกันรายได้ชาวสวนยางดำเนินการจ่ายเงินต่อเนื่องจากเดือนพฤศจิกายน 2562-มกราคม 2563 ไปแล้ว กว่า 6,000 ล้านบาท.....● *นอกจากนี้ยังดำเนินโครงการสนับสนุนสินเชื่อ 3 โครงการต่อเนื่อง คือโครงการสนับสนุนสินเชื่อผู้ประกอบการผลิตผลิตภัณฑ์ยาง เพื่อใช้ขยายการผลิต/ปรับเปลี่ยนเครื่องจักร การผลิตให้ผู้ประกอบการแปรรูปผลิตภัณฑ์ยางขั้นปลายน้ำ จากเดิมสนับสนุนดอกเบี้ยวงเงินสินเชื่อ 15,000 ล้านบาท* รัฐบาลขยายวงเงินสินเชื่อ (เพิ่มเติม) 10,000 ล้านบาท.....● **โครงการสนับสนุนสินเชื่อเป็นเงินทุนหมุนเวียนแก่ผู้ประกอบกิจการยาง** (ยางแห้ง) วงเงินสินเชื่อ 20,000 ล้านบาท โดยขยายเวลาตั้งแต่เดือนมกราคม 2563 ถึงธันวาคม 2564 **โครงการสนับสนุนสินเชื่อเงินทุนหมุนเวียนแก่สถาบันเกษตรกร** เพื่อรวบรวมยางวงเงิน 10,000 ล้านบาท เพื่อเป็นเงินหมุนเวียนในการรวบรวมยางจากเกษตรกร ซึ่งขยายเวลาเพิ่มอีก 4 ปี (ตั้งแต่วันที่ 1 เมษายน 2563-31 มีนาคม 2567) แต่ต้องไม่เกินวันที่ 31 มีนาคม 2567.....●

นายกะหล่ำปลี

67/25 ถนนบางขุนนนท์ บางกอกน้อย กรุงเทพฯ 10700
โทร. 0-2433-2222 ต่อ 512 โทรสาร 0-2424-9874 E-mail : prraotpr@gmail.com

การยางแห่งประเทศไทย
Rubber Authority of Thailand

มติชน
Matichon
Circulation: 950,000
Ad Rate: 1,100

Section: First Section/-
วันที่: เสาร์ 25 มกราคม 2563
ปีที่: 43 ฉบับที่: 15294 หน้า: 8(ขวา)
Col.Inch: 16.72 Ad Value: 18,392 PRValue (x3): 55,176 คลิป: ขาว-ดำ
หัวข้อข่าว: สวนยางขานรับนโยบายประกันรายได้

สวนยางขานรับนโยบายประกันรายได้

เมื่อวันที่ 24 มกราคม นายสุนทร รักษ์รงค์ เลขาธิการสภาเครือข่ายเกษตรกรชาวสวนยางแห่งประเทศไทย (สคยท.) แกนนำชาวสวนยาง 16 จังหวัดภาคใต้ เปิดเผยว่า หลังจากลงพื้นที่จังหวัดภาคใต้เพื่อติดตามประเมินผลโครงการประกันรายได้ชาวสวนยางและปาล์มตามนโยบายของรัฐบาล ล่าสุดยังมีข้อข้องใจจากหลายฝ่าย เนื่องจากเกษตรกรต้องการราคายางที่สูงขึ้น และบางรายแจ้งว่าไม่ต้องการได้เงินชดเชยจากรัฐบาล แต่ขอราคาน้ำยางกิโลกรัมละ 50 บาท ขณะที่นายนิพิฏฐ์ อินทรสมบัติ รองหัวหน้าพรรคประชาธิปัตย์ภาคใต้ เจ้าของนโยบายประกันรายได้ยางและปาล์ม อธิบายว่า การแทรกแซงราคายางหรือการประกันราคาจะผิดหลักการค้าโลกไม่สามารถทำได้และอาจก่อให้เกิดการทุจริต แต่การประกันรายได้เป็นนโยบายของพรรคประชาธิปัตย์ ให้ผลคล้ายการประกันราคาและเงินชดเชยโอนเข้าบัญชีเกษตรกรโดยตรง รวมทั้งคนกรีดยางที่ขึ้นทะเบียนด้วย จะป้องกันการทุจริตได้

"ยกตัวอย่างน้ำยางสดประกันรายได้ที่ 57 บาท ถ้าขายน้ำยางได้ 37 บาท รัฐบาลก็จ่ายชดเชยให้อีก 20 บาท เท่ากับขายน้ำยางได้กิโลกรัมละ 57 บาท มากกว่า 50 บาท ชาวสวนยางจึงเข้าใจว่า หลังจากมีการบิดเบือนให้พี่น้องออกมาเรียกร้องราคายาง ล่าสุดโครงการประกันรายได้ตอบโจทย์เรื่องราคายางแล้วระดับหนึ่ง แม้จะเป็นมาตรการช่วยเหลือเยียวยาชั่วคราว แต่การผลักดันให้ราคายางสูงขึ้นรัฐบาลก็พยายามอย่างสุดความสามารถ ทั้งการเพิ่มการใช้ยางในประเทศและมาตรการอื่นๆ" นายสุนทรกล่าว

67/25 ถนนบางขุนนนท์ บางกอกน้อย กรุงเทพฯ 10700
โทร. 0-2433-2222 ต่อ 512 โทรสาร 0-2424-9874 E-mail : prraotpr@gmail.com

การยางแห่งประเทศไทย
Rubber Authority of Thailand

สยามธุรกิจ
Siam Turakij
Circulation: 20,000
Ad Rate: 900

Section: First Section/หุ้น/กองทุนรวม
วันที่: เสาร์ 25 - ศุกร์ 31 มกราคม 2563
ปีที่: 26 **ฉบับที่:** 1775 **หน้า:** 10(กลาง)
Col.Inch: 36.56 **Ad Value:** 32,904 **PRValue (x3):** 98,712 **คลิป:** สี่สี
หัวข้อข่าว: NER เพิ่มไลน์ธุรกิจผุดผลิตภัณฑ์ใหม่ พร้อมรุกขยายฐานโครงการโรงไฟฟ้า

NER เพิ่มไลน์ธุรกิจผุดผลิตภัณฑ์ใหม่ พร้อมรุกขยายฐานโครงการโรงไฟฟ้า

NER เตรียมเดินหน้าขยายไลน์ธุรกิจ ออกผลิตภัณฑ์ใหม่ หลังร่วมพัฒนาสูตรกับมหาวิทยาลัยชั้นนำ มั่นใจช่วยผลักดันความสามารถในการทำกำไรเพิ่มขึ้น พร้อมรุกขยายฐานธุรกิจโรงไฟฟ้า ตั้งเป้ากำลังการผลิตเพิ่มเป็น 40 เมกะวัตต์ภายใน 2 ปี ขณะที่ผลงานปีนี้ตั้งเป้ารายได้โตไม่ต่ำกว่า 50% จากฐานลูกค้าทั้งรายเก่ารายใหม่ ประกอบกับขณะที่โรงงานแห่งใหม่เตรียมเดินเครื่องเพิ่มกำลังการผลิตเต็มสูบ

ชูวิทย์ จึงธนสมบูรณ์

นายชูวิทย์ จึงธนสมบูรณ์ ประธานเจ้าหน้าที่บริหาร บริษัท นอร์ทอีส รับเบอร์ จำกัด (มหาชน) หรือ NER เปิดเผยว่า แผนการดำเนินงานในปีนี้ โดยในช่วงกลางปี บริษัทมีแผนที่จะออกผลิตภัณฑ์ใหม่เป็นสินค้าสำเร็จรูปที่เป็นแผ่นปูนอนแผ่นรองพื้นในคอกของปศุสัตว์ โดยมีการพัฒนาสูตรร่วมกับมหาวิทยาลัยสงขลานครินทร์ (มอ.) โดยการนำยาง STR ที่ทางบริษัทมีส่งไปให้โรงงานอื่นผลิตตามสูตรที่ทาง มอ. กำหนดไว้ เพื่อลดต้นทุนในการก่อสร้างโรงงานและการจ้างแรงงาน และคาดว่าในเดือนพฤษภาคมนี้จะสามารถนำส่งสินค้าให้ลูกค้าได้ทดลองใช้ เพื่อนำมาปรับขนาดและสภาพการใช้งาน

ทั้งนี้ บริษัทคาดว่าในอีก 2 ปีข้างหน้าจะสามารถนำผลิตภัณฑ์ดังกล่าวส่งออกไปที่ออสเตรเลียและนิวซีแลนด์ สำหรับยอดขายสินค้าสำเร็จรูปแผ่นปูนอนสัตว์ รวมถึงล่าสุดได้มีการลงนามบันทึกข้อตกลงความร่วมมือทางวิชาการกับมหาวิทยาลัยเชียงใหม่ (มช.) เพื่อพัฒนาสินค้าใหม่ๆ เพิ่มเติมอีกในอนาคตอีกด้วย โดยสินค้าใหม่จะให้อัตรากำไรขั้นต้น (มาร์จิ้น) สูงถึง 25% เมื่อเทียบกับธุรกิจยางพาราที่ให้มาร์จิ้นเพียง 5% ดังนั้น คาดว่าจะช่วยผลักดันให้ความสามารถในการทำกำไรเพิ่มขึ้น ซึ่งในปี 63 บริษัทตั้งเป้ารายได้จากสินค้าใหม่ไว้ที่ 200 ล้านบาท และจะสามารถเพิ่มขึ้นได้ในปีต่อๆ ไป

สำหรับโครงการไบโอแก๊สนั้น ทางกระทรวงพลังงานได้มีโครงการโรงไฟฟ้าชุมชนจากชีวภาพ โดยบริษัทได้เข้าร่วมโครงการดังกล่าว เพราะเล็งเห็นถึงการต่อยอดการเติบโตในอนาคต โดยบริษัทเป็นกลุ่มแรกที่จะได้ขายไฟฟ้าก่อน ซึ่งจะต้องขายไฟภายในปีนี้ โดยคาดว่าจะสามารถสร้างรายได้ให้ปีละ 400 ล้านบาท จากโรงไฟฟ้าไบโอแก๊สที่มีอยู่แล้ว 2 โครงการ กำลังการผลิตรวมราว 4.3 เมกะวัตต์ อีกทั้งยังมีแผนที่จะขยายกำลังการผลิตเพิ่มขึ้นเป็น 40 เมกะวัตต์ภายใน 2 ปี และยังเป็นโอกาสในการขยายไปสู่โรงไฟฟ้าอื่นๆ ได้ในอนาคต

ด้านผลการดำเนินงานในปีนี้ ตั้งเป้าการเติบโตของรายได้รวมเติบโตไม่ต่ำกว่า 50% เนื่องจากบริษัทเริ่มได้รับคำสั่งซื้อยางเพิ่มขึ้นจากลูกค้าเดิมและลูกค้ารายใหม่หลายราย ประกอบกับโรงงานผลิตแห่งใหม่ซึ่งจะเปิดดำเนินงานในไตรมาสที่ 2/63 ทำให้มีกำลังการผลิตโดยรวมเพิ่มขึ้นเป็น 2 เท่าตัว โดยประมาณการว่าจะสามารถทำยอดขายยางในปี 2563 ได้ราว 400,000 ตัน นอกจากนี้ ราคาขายเฉลี่ยในปี 2563 จะสูงกว่าปี 2562 ค่อนข้างมาก จากความต้องการที่เพิ่มขึ้นจากประเทศจีน

ขณะที่สัดส่วนของยอดขายในปี 63 จะมีการปรับเป็นต่างประเทศ 35% และในประเทศ 65% จากเดิมที่ปี 62 ยอดขายต่างประเทศ 40% และในประเทศจะอยู่ที่ 60% เนื่องจากผลจากสงครามการค้าที่ทำให้ฐานการผลิตจากประเทศจีนย้ายมาตั้งโรงงานอยู่ที่ประเทศไทยเพิ่มมากขึ้น

67/25 ถนนบางขุนนนท์ บางกอกน้อย กรุงเทพฯ 10700
โทร. 0-2433-2222 ต่อ 512 โทรสาร 0-2424-9874 E-mail : prraotpr@gmail.com

การยางแห่งประเทศไทย
Rubber Authority of Thailand

มติชน กรอบบ่าย
Matichon (Mid-Day)
Circulation: 950,000
Ad Rate: 1,100

Section: First Section/-
วันที่: อาทิตย์ 26 มกราคม 2563
ปีที่: 43 **ฉบับที่:** 15295 **หน้า:** 8(ขวา)
Col.Inch: 16.72 **Ad Value:** 18,392 **PRValue (x3):** 55,176 **คลิป:** ขาว-ดำ
หัวข้อข่าว: สวนยางขานรับนโยบายประกันรายได้

สวนยางขานรับนโยบายประกันรายได้

เมื่อวันที่ 24 มกราคม นายสุนทร รักษ์รงค์ เลขาธิการสภาเครือข่ายเกษตรกรชาวสวนยางแห่งประเทศไทย (สคยท.) แกนนำชาวสวนยาง 16 จังหวัดภาคใต้ เปิดเผยว่า หลังจากลงพื้นที่จังหวัดภาคใต้เพื่อติดตามประเมินผลโครงการประกันรายได้ชาวสวนยางและปาล์มตามนโยบายของรัฐบาล ล่าสุดยังมีข้อข้องใจจากหลายฝ่าย เนื่องจากเกษตรกรต้องการราคายางที่สูงขึ้น และบางรายแจ้งว่าไม่ต้องการได้เงินชดเชยจากรัฐบาล แต่ขอราคาน้ำยางกิโลกรัมละ 50 บาท ขณะที่นายนิพิฏฐ์ อินทรสมบัติ รองหัวหน้าพรรคประชาธิปัตย์ภาคใต้ เจ้าของนโยบายประกันรายได้ยางและปาล์ม อธิบายว่า การแทรกแซงราคายางหรือการประกันราคาจะผิดหลักการค้าโลกไม่สามารถทำได้และอาจก่อให้เกิดการทุจริต แต่การประกันรายได้เป็นนโยบายของพรรคประชาธิปัตย์ ให้ผลคล้ายการประกันราคาและเงินชดเชยโอนเข้าบัญชีเกษตรกรโดยตรง รวมทั้งคนกรีดยางที่ขึ้นทะเบียนด้วย จะป้องกันการทุจริตได้

"ยกตัวอย่างน้ำยางสดประกันรายได้ที่ 57 บาท ถ้าขายน้ำยางได้ 37 บาท รัฐบาลก็จ่ายชดเชยให้อีก 20 บาท เท่ากับขายน้ำยางได้กิโลกรัมละ 57 บาท มากกว่า 50 บาท ชาวสวนยางจึงเข้าใจว่า หลังจากมีการบิดเบือนให้พี่น้องออกมาเรียกร้องราคายาง ล่าสุดโครงการประกันรายได้ตอบโจทย์เรื่องราคายางแล้วระดับหนึ่ง แม้จะเป็นมาตรการช่วยเหลือเยียวยาชั่วคราว แต่การผลักดันให้ราคายางสูงขึ้นรัฐบาลก็พยายามอย่างสุดความสามารถ ทั้งการเพิ่มการใช้ยางในประเทศและมาตรการอื่นๆ" นายสุนทรกล่าว

67/25 ถนนบางขุนนนท์ บางกอกน้อย กรุงเทพฯ 10700
โทร. 0-2433-2222 ต่อ 512 โทรสาร 0-2424-9874 E-mail : prraotpr@gmail.com

การยางแห่งประเทศไทย
Rubber Authority of Thailand

แนวหน้า
Naew Na
Circulation: 900,000
Ad Rate: 1,250

Section: First Section/เกษตร-และสิ่งแวดล้อม
วันที่: จันทร์ 27 มกราคม 2563
ปีที่: 40 ฉบับที่: 14153 หน้า: 8(ล่าง)
Col.Inch: 20.29 Ad Value: 25,362.50 PRValue (x3): 76,087.50 คลิป: ขาว-ดำ
หัวข้อข่าว: สถาบันวิจัยยางกยท.ย้ายที่ทำการใหม่

สถาบันวิจัยยางกยท.ย้ายที่ทำการใหม่

สถาบันวิจัยยาง การยางแห่งประเทศไทย (สวย./กยท.) นำโดยหัวเรือใหญ่ส่วนงานวิจัยยางพารา ของ กยท. ดร.กฤษดา สังข์สิงห์ ผอ.สถาบันวิจัยยาง กยท. พร้อมทีมนักวิชาการ นักวิจัย พนักงานจากสถาบันวิจัยยาง (เฉพาะส่วนกลาง) ย้ายที่ทำการใหม่ไปอยู่ที่ กยท. สำนักงานใหญ่ บางขุนนนท์ กรุงเทพฯ

ดร.กฤษดา สังข์สิงห์ ผู้อำนวยการสถาบันวิจัยยาง กยท.เปิดเผยว่า เดิมสถาบันวิจัยยางใช้พื้นที่ กรมวิชาการเกษตร ปฏิบัติงานมาตลอด จนประกาศใช้พ.ร.บ.การยางแห่งประเทศไทย พ.ศ. 2558 ให้เป็นองค์กรหลักบริหารจัดการยางพาราทั้งระบบ โดยมีสำนักงานใหญ่ของ กยท. อยู่ที่ถนนบางขุนนนท์ กทม. ดังนั้นเพื่อเพิ่มศักยภาพความคล่องตัวในการปฏิบัติงาน สถาบันวิจัยยาง จึงย้ายที่ทำการมาที่กยท. สำนักงานใหญ่ บางขุนนนท์ เขตบางกอกน้อย กรุงเทพฯ ตั้งเดือนมกราคม 2563 เป็นต้นไป

สำหรับภารกิจของสถาบันฯ คือ งานวิชาการ ค้นคว้าศึกษาวิจัยและถ่ายทอดเทคโนโลยีในการบริหารจัดการด้านยางพารา อาทิ ปรับปรุงพันธุ์ เทคโนโลยีชีวภาพยาง พัฒนาระบบกรีดยาง การเขตกรรมและการปลูกสร้างสวนยาง การจัดการธาตุอาหารพืช การอารักขาพืช การปฏิบัติทางการเกษตรที่ดีในการทำสวนยางพารา หรือ Good Agricultural Practices (GAP) การปลูกพืชผสมผสาน ห้องปฏิบัติการวิเคราะห์ธาตุอาหารพืช การบริหารเงินทุนวิจัยของกองทุนพัฒนายางพาราตามมาตรา 49 (4) การส่งเสริมและสนับสนุนให้เกิดงานวิจัยใหม่ๆ การสร้างนวัตกรรม รวมถึงการนำผลงานวิจัยไปใช้ประโยชน์และขยายผลเชิงพาณิชย์ เป็นต้น ทั้งนี้ ผู้สนใจสอบถามข้อมูลสถาบันวิจัยยาง พร้อมให้บริการติดต่อได้ที่กยท. ชั้น 5 อาคาร 50 ปี ถนนบางขุนนนท์ เขตบางกอกน้อย กทม. หรือศูนย์วิจัยยางภูมิภาคทั้ง 5 แห่ง ที่จ.สงขลา สุราษฎร์ธานี ฉะเชิงเทรา บุรีรัมย์ และหนองคาย ซึ่งยังตั้งอยู่ที่ทำการเดิม

67/25 ถนนบางขุนนนท์ บางกอกน้อย กรุงเทพฯ 10700
โทร. 0-2433-2222 ต่อ 512 โทรสาร 0-2424-9874 E-mail : prraotpr@gmail.com

การยางแห่งประเทศไทย
Rubber Authority of Thailand

ไทยรัฐ
Thai Rath
Circulation: 800,000
Ad Rate: 1,100

Section: First Section/-
วันที่: จันทร์ 27 มกราคม 2563
ปีที่: 71 ฉบับที่: 22651 หน้า: 10(ล่าง)
Col.Inch: 85.13 Ad Value: 93,643 PRValue (x3): 280,929 คลิป: ขาว-ดำ
หัวข้อข่าว: ทดสอบวิจัยผนังแบริเออร์หุ้มยางพารา

● "รายงานวันจันทร์"-ทช.สร้างความปลอดภัยถนน-ช่วยเกษตรกรยาง

ทดสอบวิจัยผนังแบริเออร์หุ้มยางพารา

เนื่องจากกระทรวงคมนาคม มีนโยบายช่วยเหลือเกษตรกรชาวสวนยาง จึงมอบหมายให้กรมทางหลวงชนบท (ทช.) พยายามผลักดันเรื่องการใช้ยางพาราเป็นส่วนผสมในอุปกรณ์อำนวยความปลอดภัยให้มากขึ้น เพื่อช่วยเหลือเกษตรกรชาวสวนยางอย่างต่อเนื่อง

ดังนั้นในปี 2563 กรมทางหลวงชนบทจึงมีโครงการจะนำยางพารามาใช้งานถนนและอุปกรณ์อำนวยความปลอดภัย รายละเอียดของโครงการจะทำอะไรบ้างนั้น..."รายงานวันจันทร์" วันนี้ อธิบดีกรมทางหลวงชนบท "ปฐม เฉลยวาเรศ" จะมาชี้แจงข้อมูลให้ทราบ

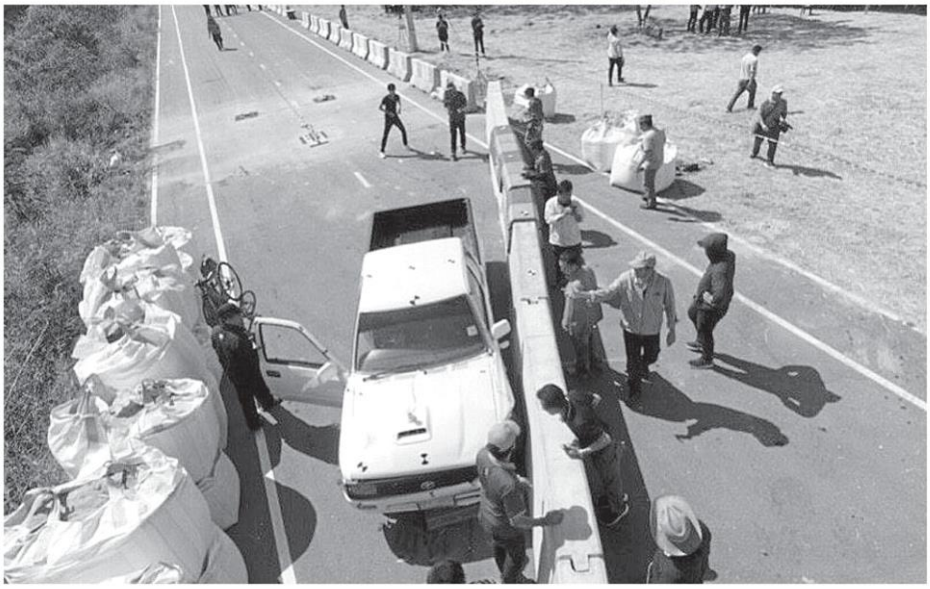

ถาม-การนำยางพารามาใช้งานทางมีความคืบหน้ามากน้อยแค่ไหน

ปฐม-ที่ผ่านมา ทช.ร่วมกับมหาวิทยาลัยสงขลานครินทร์ สถาบันวิจัยวิทยาศาสตร์และเทคโนโลยีแห่งประเทศไทย (วว.) ทำการวิจัยการนำยางพารามาใช้เป็นส่วนผสมในอุปกรณ์อำนวยความปลอดภัย อาทิ **การใช้ยางพาราผสมยางมะตอยฉาบผิวถนน การนำแผ่นยางพาราหุ้มขอบแท่งคอนกรีตแบริเออร์ ขนาด 50 ซม. หรือที่เรียกว่า rubber fender barrier เพื่อลดแรงกระแทก**

ล่าสุด ทช.ร่วมกับ วว.ได้ทำการทดสอบ rubber fender barrier ทั้งตัวแผ่นยางที่หุ้มแบริเออร์ ตัวคอนกรีตแบริเออร์ และได้ผ่านการทดสอบในการรับน้ำหนัก การคงทนสภาพ ในห้องปฏิบัติการ (lab) เป็นที่เรียบร้อยแล้ว โดยเมื่อวันที่ 20 ธ.ค.62 ที่ผ่านมา ที่ศูนย์ทดสอบ วว. ตั้งอยู่ที่จังหวัดนครราชสีมา ได้เริ่มทดสอบให้รถเข้าชนกับ rubber fender barriers ซึ่งตั้งเฉียง 45 องศา เสมือนใช้งานจริงโดยใช้มาตรฐาน Manual for Assessing Safety Hardware หรือ MASH

67/25 ถนนบางขุนนนท์ บางกอกน้อย กรุงเทพฯ 10700
โทร. 0-2433-2222 ต่อ 512 โทรสาร 0-2424-9874 E-mail : prraotpr@gmail.com

การยางแห่งประเทศไทย
Rubber Authority of Thailand

ไทยรัฐ
Thai Rath
Circulation: 800,000
Ad Rate: 1,100

Section: First Section/-
วันที่: จันทร์ 27 มกราคม 2563
ปีที่: 71 ฉบับที่: 22651 หน้า: 10(ล่าง)
Col.Inch: 85.13 Ad Value: 93,643 PRValue (x3): 280,929 คลิป: ขาว-ดำ
หัวข้อข่าว: ทดสอบวิจัยผนังแบริเออร์หุ้มยางพารา

ด้วยการนำรถกระบะหนัก 2.270 ตัน พุ่งชน rubber fender barriers ด้วยความเร็ว 100 กม./ชม. บริเวณรอยต่อระหว่างแบริเออร์

ผลของการทดสอบในครั้งแรกปรากฏว่า

แรงกระแทกของรถยนต์ กับ rubber fender barriers อยู่ที่ 55.6 G จุดที่ได้รับแรงกระแทกของรถยนต์ จุดแรกบริเวณกันชนรถ จุดที่ 2 ล้อรถ และจุดที่ 3 คัตชีรถ ซึ่งการชนที่เป็นอันตรายต้องมากกว่า 60 G และกาวที่ใช้ยึดตัวแผ่นยางกับแบริเออร์หลุดออกจากกัน ส่วนผู้ขับขี่ได้รับแรงกระแทกน้อยสุดเพียง 5 G จากแรงกระแทกที่ส่งผลอันตรายต่อผู้ขับขี่มากว่า 15 G

ถาม-จะมั่นใจมาตรฐานการทดสอบได้อย่างไร

ปฐม-สำหรับแผนการทดสอบรถเข้าชนกับ rubber fender barriers ไม่ได้ทำเพียงครั้งเดียว จะทดสอบอีก 12 ครั้ง ทั้งรถยนต์และรถจักรยานยนต์ โดยระหว่างวันที่ 23-29 ม.ค.63 จะเป็นการทดสอบรถยนต์ จำนวน 6 ครั้ง และระหว่างวันที่ 1-6 กุมภาพันธ์ เป็นการทดสอบรถจักรยานยนต์อีกจำนวน 6 ครั้ง จากนั้นในวันที่ 26-29 ก.พ.นี้ จะนำผลที่ได้ทั้งหมดส่งไปทดสอบต่อที่ประเทศเกาหลี ซึ่งเป็นหน่วยงานสังกัดกระทรวงคมนาคมที่นั่นในฐานะหน่วยงานกลางเพื่อให้เป็นที่ยอมรับมากยิ่งขึ้น จะทราบผลสรุปทั้งหมดในวันที่ 6 มีนาคม 2563

ถาม-หลังจากทดสอบเสร็จแล้วจะดำเนินการอย่างไรต่อไป

ปฐม-ทช.จะส่งผลการทดสอบไปให้กระทรวงคมนาคม เพื่อรายงานความก้าวหน้าให้กับคณะรัฐมนตรีทราบเพื่อพิจารณาแนวทางการปฏิบัติ ในส่วนของกระทรวงเกษตรฯ ซึ่งรับผิดชอบโดยตรงได้มีการจัดทำหลักสูตรอบรมให้ความรู้เกษตรกรเสร็จแล้ว และเตรียมการอบรมโดยจะทำควบคู่การประชาสัมพันธ์ให้ประชาชนทราบเพื่อให้เกิดความเชื่อมั่นอุปกรณ์ด้านความปลอดภัยที่มีส่วนผสมของยางพารา

"กระทรวงคมนาคม โดยกรมทางหลวงชนบท และกรมทางหลวง ตั้งเป้านำยางพารามาใช้อย่างต่ำประมาณ 50,000 ตัน สูงสุดประมาณ 100,000 ตัน ทั้งนี้ การนำยางพารามาใช้นอกจากช่วยเหลือเกษตรกรชาวสวนยางแล้ว ยังช่วยเรื่องความปลอดภัยทางถนนอีกด้วย".

67/25 ถนนบางขุนนนท์ บางกอกน้อย กรุงเทพฯ 10700
โทร. 0-2433-2222 ต่อ 512 โทรสาร 0-2424-9874 E-mail : prraotpr@gmail.com

การยางแห่งประเทศไทย
Rubber Authority of Thailand

เดลินิวส์ กรอบบ่าย
Daily News (Mid-Day)
Circulation: 720,000
Ad Rate: 2,100

Section: First Section/การเมือง
วันที่: จันทร์ 27 มกราคม 2563
ปีที่: - ฉบับที่: 25673 หน้า: 3(กลาง)
Col.Inch: 22.62 Ad Value: 47,502 PRValue (x3): 142,506 คลิป: สี่สี
หัวข้อข่าว: อัดเม็ดเงิน1.2หมื่นล้านอุ้มยาง

อัดเม็ดเงิน1.2หมื่นล้านอุ้มยาง

เมื่อวันที่ 25 ม.ค. นายขจรจักษณ์ นวลพรหมสกุล รักษาการผู้ว่าการการยางแห่งประเทศไทย (กยท.) เปิดเผยว่าได้รายงานความคืบหน้าการดำเนินโครงการประกันรายได้เกษตรกรชาวสวนยาง ให้กับนายเฉลิมชัย ศรีอ่อน รมว.เกษตรและสหกรณ์ รับทราบในผลการดำเนินงานของแผนงานโครงการ โดยระยะที่1 กยท.ได้จ่ายเงินชดเชยให้เกษตรกรชาวสวนยางรอบแรกและรอบที่ 2 จากทั้งหมดที่จะแบ่งจ่ายเป็น 3 รอบ โดยผลการดำเนินงานรอบที่ 1 (เดือน ต.ค.-พ.ย.62) จ่ายแล้วประมาณ 6,352 ล้านบาท รอบที่ 2 (เดือนธ.ค. 62-ม.ค. 63) จ่ายแล้วประมาณ 6,000 ล้านบาท รวม 2 รอบ จ่ายไปแล้วกว่า 12,000 ล้านบาท ซึ่งได้ตรวจรับรองสิทธิพร้อมให้ธนาคารเพื่อการเกษตรและสหกรณ์การเกษตร (ธ.ก.ส.) จ่ายให้เกษตรกรประมาณ 98% ส่วนที่เหลืออยู่ประมาณ 2% อยู่ระหว่างตรวจสอบข้อมูล เพื่อเร่งรับรองให้เร็วที่สุด

"โครงการประกันรายได้เกษตรกรชาวสวนยาง ระยะที่1 เพื่อช่วยเหลือและสร้างความเข้มแข็งให้เกษตรกรชาวสวนยางมีรายได้แน่นอน ด้วยการประกันราคายางแทนการแทรกแซงราคา เพื่อลดการบิดเบือนกลไกตลาดและลดความผันผวนด้านราคาจากพ่อค้าคนกลาง โดยหลักเกณฑ์รับประกัน คือ ต้องเป็นเกษตรกรชาวสวนยางที่ขึ้นทะเบียนและแจ้งข้อมูลปลูกยางกับ กยท. มีต้นยางอายุ 7 ปีขึ้นไปเปิดกรีดแล้ว รายละไม่เกิน 25 ไร่ พร้อมกำหนดปริมาณผลผลิตยางประกันรายได้ที่ 20 กิโลกรัมต่อไร่ต่อเดือน" นายขจรจักษณ์ กล่าว

นายขจรจักษณ์ กล่าวอีกว่า สรุปล่าสุดเกษตรกรชาวสวนยางที่ขึ้นทะเบียน และแจ้งข้อมูลพื้นที่ปลูกยางกับ กยท. ที่ได้รับการอนุมัติจากคณะรัฐมนตรี1,711,252 ราย ซึ่งได้ปรับปรุงข้อมูลการขึ้นทะเบียน และคัดกรองแปลงที่ปลูกแทน โค่น ขายไปแล้ว และสำหรับผู้กรีดยางได้ไปประกอบอาชีพอื่นแทน 1,563,460 ราย แบ่งเป็นบัตรเขียวคือ เกษตรกรชาวสวนยางที่ขึ้นทะเบียน และแจ้งข้อมูลพื้นที่ปลูกยางกับ กยท. ก่อนวันที่ 12 ส.ค. 62 (บัตรเขียว) 1,291,113 ราย โดยเป็นเจ้าของสวนยาง 1,107,586 ราย คนกรีด 183,527 ราย และบัตรชมพู คือเกษตรกรแจ้งพื้นที่ปลูกยาง ก่อนวันที่ 12 ส.ค. 62 จำนวน 272,347 ราย ส่วนการกำหนดราคากลางอ้างอิงจะกำหนดโดยคณะกรรมการกำหนดราคากลาง.

67/25 ถนนบางขุนนนท์ บางกอกน้อย กรุงเทพฯ 10700
โทร. 0-2433-2222 ต่อ 512 โทรสาร 0-2424-9874 E-mail : prraotpr@gmail.com

การยางแห่งประเทศไทย
Rubber Authority of Thailand

เดลินิวส์ กรอบบ่าย
Daily News (Mid-Day)
Circulation: 720,000
Ad Rate: 2,100

Section: First Section/ภูมิภาค
วันที่: อังคาร 28 มกราคม 2563
ปีที่: - ฉบับที่: 25674 หน้า: 14(ขวา)
Col.Inch: 22.24 Ad Value: 46,704 PRValue (x3): 140,112 คลิป: สี่สี
หัวข้อข่าว: รมช.เกษตรฯลงพื้นที่จ.สงขลา หนุนเลี้ยงแพะ-โคเนื้อสร้างรายได้

รมช.เกษตรฯลงพื้นที่จ.สงขลา หนุนเลี้ยงแพะ-โคเนื้อสร้างรายได้

เมื่อเร็ว ๆ นี้ นายประภัตร โพธสุธน รมช.เกษตรและสหกรณ์ พร้อมคณะ ได้เดินทางมาเยี่ยมชมสถานีปฏิบัติการสัตวศาสตร์ และสถานีวิจัยของคณะทรัพยากรธรรมชาติ มหาวิทยาลัยสงขลานครินทร์ ตั้งอยู่ในพื้นที่ อ.นาทวี และ อ.คลองหอยโข่ง จ.สงขลา ซึ่งเป็นแหล่งให้ความรู้แก่นักศึกษา รวมทั้งเกษตรกรที่สนใจการเลี้ยงโคเนื้อ และแพะเนื้อ พร้อมรับฟังบรรยายสรุปการดำเนินงาน โดยมีนายอำพล พงศ์สุวรรณ รองผู้ว่าราชการจังหวัดสงขลา รวมทั้ง ผศ.นพ.สุนทร วงษ์ศิริ รองอธิการบดีฝ่ายวิจัยและนวัตกรรม มหาวิทยาลัยสงขลานครินทร์ ผศ.ทวีศักดิ์ นิยมบัณฑิต คณบดีคณะทรัพยากรธรรมชาติ พร้อมผู้บริหารของคณะทรัพยากรธรรมชาติ และหน่วยงานที่เกี่ยวข้อง เข้าร่วม

นายประภัตร รมช.เกษตรและสหกรณ์ กล่าวว่า การลงพื้นที่ จ.สงขลา ในครั้งนี้ เพื่อติดตามความพร้อมของคณะทรัพยากรธรรมชาติ มหาวิทยาลัยสงขลานครินทร์ ในการเป็นหน่วยงานร่วมสนับสนุนการผลิตโคเนื้อ และแพะเนื้อ ตามนโยบายของกระทรวงเกษตรและสหกรณ์ ที่มุ่งเน้นการส่งเสริมการเลี้ยงโคเนื้อ และแพะเนื้อ เป็นอาชีพเสริมให้แก่เกษตรกรภาคใต้ ซึ่งประสบกับปัญหาความผันผวนของราคายางพารา และปาล์มน้ำมัน รวมทั้งหารือการลดพื้นที่ปลูกยางพารา หรือการขยายระยะปลูกปาล์มน้ำมัน เพื่อปลูกหญ้า และพืชอาหารสัตว์ กระถิน แค หม่อน และมันสำปะหลัง สำหรับใช้เป็นอาหารโค และแพะ ซึ่งเป็นอีกทางเลือกหนึ่งที่จะช่วยให้ภาคใต้มีวัตถุดิบอาหารสัตว์เพิ่มขึ้น ลดการพึ่งพิงการนำเข้าจากนอกพื้นที่ รวมทั้งการนำมูลสัตว์กลับมาใช้เป็นปุ๋ยคอก หรือนำไปเลี้ยงไส้เดือน เพื่อผลิตปุ๋ยมูลไส้เดือน โดยคาดว่า จะช่วยเสริมสร้างความเข้มแข็งของสถาบันเกษตรกร อีกทั้งยังสอดคล้องนโยบายของรัฐบาลที่เน้นการสร้างเศรษฐกิจแบบหมุนเวียน หรือ Circular Economy อีกด้วย.

67/25 ถนนบางขุนนนท์ บางกอกน้อย กรุงเทพฯ 10700
โทร. 0-2433-2222 ต่อ 512 โทรสาร 0-2424-9874 E-mail : prraotpr@gmail.com

การยางแห่งประเทศไทย
Rubber Authority of Thailand

เดลินิวส์ กรอบบ่าย
Daily News (Mid-Day)
Circulation: 720,000
Ad Rate: 2,100

Section: First Section/-
วันที่: อังคาร 28 มกราคม 2563
ปีที่: - **ฉบับที่:** 25674 **หน้า:** 8(บน)
Col.Inch: 47.66 **Ad Value:** 100,086 **PRValue (x3):** 300,258 **คลิป:** สี่สี
หัวข้อข่าว: ผ้าทอย้อมสีใบยางพารา สร้างชื่อสร้างรายได้สู่ชุมชน

ผ้าทอย้อมสีใบยางพารา สร้างชื่อสร้างรายได้สู่ชุมชน

ชัยภูมิเป็นจังหวัดหนึ่งของภาคอีสานที่ปลูกยางพาราเป็นจำนวนมาก แต่เมื่อราคายางพาราตกต่ำเกษตรกรบางรายจำเป็นต้องตัดทิ้ง เพื่อปลูกไม้อื่นทดแทน แต่ยังมีเกษตรกรบางรายได้คิดต่อยอดจากวัตถุดิบใบยาง ไปทำผลิตภัณฑ์ผ้าย้อมยางพารา เพื่อการจำหน่ายทางออนไลน์ สร้างรายได้อย่างไม่คาดถึง

น.ส.ณัฐณิชา หรือมด กลมจัตุรัส เจ้าของแบรนด์ ณัฐณิชาผ้าย้อมสีจากใบยางพารา เปิดเผยว่า เป็นเกษตรกรที่หมู่บ้านชัยมงคล อ.เทพสถิต จ.ชัยภูมิ อำเภอที่มีการปลูกยางพาราเพิ่มขึ้นจำนวนมากและเกษตรกรรวมกลุ่มเป็นกลุ่มสหกรณ์กองทุนสวนยางชัยมงคล เทพสถิต จำกัด ทำยางพาราแบบก้อนถ้วยจำหน่าย ปัจจุบันเกษตรกรบางรายตัดต้นยางทิ้ง เนื่องจากราคายางตกต่ำแล้วหันไปปลูกไม้อื่น ๆ แทน ตนคิดว่าหากจะตัดทิ้งคงเสียดายเพราะปลูกไว้จำนวนมาก จึงหาวิธีต่อยอดสร้างรายได้จากต้นยางพาราให้กลุ่มเกษตรกร โดยไปปรึกษากลุ่มทอผ้าบ้านเสี้ยวน้อย อ.เมืองชัยภูมิ ซึ่งมีนางมาลา วรรณพงศ์ เป็นประธานกลุ่มย้อมผ้าไหม ที่มีชื่อเสียงมากของ จ.ชัยภูมิ และกลุ่มทอผ้าบ้านเสี้ยวน้อยนี้สามารถย้อมผ้าจากยางพาราได้เป็นผลสำเร็จมีสีสวยงาม สีเหมือนงาช้างสวยงาม เป็นเอกลักษณ์ผ้าย้อมสียางพารา

น.ส.ณัฐณิชา กล่าวอีกว่า จึงให้กลุ่มทอผ้าออกแบบการทอเป็นผ้าขาวม้าลายตาหมากฮอส ปัจจุบัน ได้จดสิทธิบัตร **ผ้าทอย้อมสีใบยางพารา** ลายเอกลักษณ์ตาหมากฮอสลายผ้าขาวม้า เป็นที่เรียบร้อยแล้ว ส่วนการออกแบบเป็นผลิตภัณฑ์นั้นได้จ้างร้านที่ จ.ขอนแก่น เป็นผู้ตัดเย็บ ทั้งกระเป๋ารูปทรงต่าง ๆ ถุงผ้าลดโลกร้อนที่ปัจจุบันคนนิยมมาก กระเป๋าสตางค์ เสื้อ กระโปรง รองเท้า ของชำร่วยงานมงคล และอื่น ๆ โดยใช้รูปแบบสมัยใหม่ทางออนไลน์ ภายใต้แบรนด์ "ณัฐณิชา" หรือแฟนเพจ เฟซบุ๊ก "ณัฐณิชาผ้าย้อมสีจากใบยางพารา" หรือ โทร. 08-8377-9756

ด้าน นางมาลา ประธานกลุ่มสตรีทอผ้าไหมบ้านเสี้ยวน้อย กล่าวว่า น.ส.ณัฐณิชา มาปรึกษาว่า ที่หมู่บ้านชัยมงคลกำลังจะตัดต้นยางพาราทิ้งเป็นจำนวนมาก เลยเสียดายว่าสามารถจะเอามาทำประโยชน์โดยย้อมผ้าไหมผ้าฝ้ายได้หรือไม่ หากทำได้จะสร้างรายได้และต่อยอดให้กลุ่มสหกรณ์ปลูกยางพาราได้อีกทาง ทางกลุ่มสตรีทอผ้าฯ จึงได้ทดลองย้อมโดยการนำใบยางพารามาต้มประมาณ 15 นาที เมื่อสียางพาราออกก็เอาใบออก เหลือแต่น้ำสียางพารา แต่ตอนทดลองจะได้สีเดียวคือสีส้มอมสีงาช้าง เลยทดสอบจากประสบการณ์การย้อม

67/25 ถนนบางขุนนนท์ บางกอกน้อย กรุงเทพฯ 10700
โทร. 0-2433-2222 ต่อ 512 โทรสาร 0-2424-9874 E-mail : prraotpr@gmail.com

การยางแห่งประเทศไทย
Rubber Authority of Thailand

เดลินิวส์ กรอบบ่าย
Daily News (Mid-Day)
Circulation: 720,000
Ad Rate: 2,100

Section: First Section/-
วันที่: อังคาร 28 มกราคม 2563
ปีที่: - **ฉบับที่:** 25674 **หน้า:** 8(บน)
Col.Inch: 47.66 **Ad Value:** 100,086 **PRValue (x3):** 300,258 **คลิป:** สี่สี
หัวข้อข่าว: ผ้าทอย้อมสีใบยางพารา สร้างชื่อสร้างรายได้สู่ชุมชน

ผ้าไหมโบราณ โดยการนำน้ำสนิม น้ำขี้เถ้า และน้ำปูนขาว มาเติมลงไป ทำให้ได้สีของผ้าที่ย้อมใบยางพารา หลากหลายสีขึ้น เป็นเอกลักษณ์ของผ้าทอย้อมสีใบยางพาราเป็นผลสำเร็จ และมีสีสันหลากหลายงดงามเป็นหนึ่งเดียว จึงนำมาออกแบบการทอเป็นลายเอกลักษณ์ ลายตาหมากฮอส (ลายผ้าขาวม้า) ต่อมามีคนสนใจสั่งผ้าย้อมสีใบยางพาราเป็นจำนวนมาก ยกเว้นสั่งทอลายตาหมากฮอส จะไม่สามารถทอได้เนื่องจากเป็นลิขสิทธิ์ของ น.ส.ณัฐณิชา หากสนใจลายอื่น ๆ ไม่ว่าจะสีเดียว ผ้าพื้นก็สามารถสั่งให้กลุ่มสตรีทอผ้าบ้านเสี้ยวน้อย ผลิตให้ได้รับรองไม่ผิดหวัง.

ชาตรี ทวีนาท รายงาน

67/25 ถนนบางขุนนนท์ บางกอกน้อย กรุงเทพฯ 10700
โทร. 0-2433-2222 ต่อ 512 โทรสาร 0-2424-9874 E-mail : prraotpr@gmail.com

การยางแห่งประเทศไทย
Rubber Authority of Thailand

เดลินิวส์ กรอบบ่าย
Daily News (Mid-Day)
Circulation: 720,000
Ad Rate: 2,100

Section: First Section/-
วันที่: อังคาร 28 มกราคม 2563
ปีที่: - ฉบับที่: 25674 หน้า: 8(ล่าง)
Col.Inch: 43.76 Ad Value: 91,896 PRValue (x3): 275,688 คลิป: สี่สี
หัวข้อข่าว: หนุนเลี้ยงโคเนื้อ-แพะลดพื้นที่ปลูกยางภาคใต้

หนุนเลี้ยงโคเนื้อ-แพะลดพื้นที่ปลูกยางภาคใต้

นายประภัตร โพธสุธน รมช.เกษตรและสหกรณ์ กล่าวภายหลังตรวจเยี่ยมการดำเนินงานของสถานีปฏิบัติการสัตวศาสตร์นาทวี ต.คลองทราย อ.นาทวี จ.สงขลา พร้อมนายชัยวัฒน์ โยธคล รองอธิบดีกรมปศุสัตว์ และหัวหน้าส่วนราชการที่เกี่ยวข้อง โดยมี นายอำพล พงศ์สุวรรณ รองผวจ.สงขลา ผศ.นพ.สุนทร วงษ์ศิริ รองอธิการบดีฝ่ายวิจัยและนวัตกรรม มหาวิทยาลัยสงขลานครินทร์ ให้การต้อนรับ ว่า ปัจจุบันราคายางในประเทศและในตลาดโลกมีแนวโน้มลดลง ตลอดจนราคาปาล์มและการเกิดโรคในพืชทำให้เกษตรกรเกิดความเดือดร้อน มีรายได้ไม่เพียงพอ ดังนั้น กระทรวงเกษตรฯ จึงมีโครงการส่งเสริมการเลี้ยงสัตว์และกิจการที่เกี่ยวเนื่อง (เกษตรสร้างชาติ) ภายใต้ความร่วมมือ ระหว่าง กระทรวงเกษตรฯ กับธนาคารเพื่อการเกษตรและสหกรณ์การเกษตร (ธ.ก.ส.) ขึ้น ซึ่งในพื้นที่ จ.สงขลา เหมาะสมในการส่งเสริมการเลี้ยงโคเนื้อและแพะ เป็นอาชีพทางเลือกให้กับเกษตรกร เพื่อลดพื้นที่ปลูกยาง อีกทั้งราคาสินค้าปศุสัตว์ขณะนี้มีแนวโน้มเพิ่มสูงขึ้น มีตลาดรองรับชัดเจน โดยโคเนื้อและแพะส่งออกไปยังประเทศมาเลเซียมากที่สุด ปีละกว่า 1 แสนตัว ดังนั้น เรื่องตลาดจึงไม่น่าเป็นห่วง แต่สิ่งที่เกษตรกรขาดคือแหล่งเงินทุน ซึ่งโครงการฯ ดังกล่าว จะสามารถสร้างรายได้ให้กับพี่น้องเกษตรกรเพิ่มโอกาสทางอาชีพได้

นายประภัตร กล่าวต่อไปว่า กระทรวงเกษตรฯโดยกรมปศุสัตว์ และม.สงขลานครินทร์ รวมทั้งเครือข่ายสถาบัน เครือข่ายผู้เลี้ยงโคเนื้อและแพะเนื้อ จึงร่วมมือกันขับเคลื่อนโครงการฯ โดยผลิตโคและแพะต้นน้ำ เพื่อให้เกษตรกรนำไปเลี้ยงขุนจำหน่าย รวมทั้งผลิตแม่โคและฐานโดยมี ธ.ก.ส. เป็นหน่วยงานสนับสนุนด้านการเงิน และมีเจ้าหน้าที่ ม.สงขลานครินทร์ และกรมปศุสัตว์ เป็นพี่เลี้ยงให้ความรู้ด้านวิชาการและติดตามการดำเนินงาน ถือเป็นการช่วยลดความเสี่ยงที่มีสถาบันการศึกษาเข้ามาร่วมโครงการฯ ด้วย จะทำให้เกษตรกรมีความเข้มแข็ง และเติบโตอย่างยั่งยืน อีกทั้งยังเป็นประโยชน์กับนักศึกษาเป็นการสอนวิธีทำธุรกิจ พร้อมทั้งได้เรียนรู้อาชีพปศุสัตว์ โดยรัฐบาลสนับสนุนแหล่งน้ำบาดาลเพื่อการเกษตร และพัฒนาพื้นที่ของสถานีปฏิบัติการสัตวศาสตร์ให้เป็นศูนย์กลางบริการอาหารสัตว์ ผลิตอาหารสัตว์ได้วันละประมาณ 20 ตัน ตลอดจนเป็นคอกกักศูนย์กลางรับซื้อวัวจากเกษตรกรส่งออกไปยังต่างประเทศ

สถานีปฏิบัติการสัตวศาสตร์ นาทวี มีพื้นที่ 344 ไร่ เริ่มดำเนินการตั้งแต่ปี 33 มีภารกิจหลักในด้านการผลิตโคนมเพื่อเป็นแหล่งสนับสนุนการเรียนการสอนการฝึกปฏิบัติการของนักศึกษาภาควิชาสัตวศาสตร์และสถาบันอื่น ๆ รวมทั้งเป็นแหล่งสนับสนุนงานวิจัยของคณาจารย์ และให้บริการวิชาการสู่ชุมชน ตลอดจนมีส่วนในการให้ความรู้ด้านการเลี้ยงโคนมแก่เกษตรกรและผู้สนใจ อีกทั้งยังเป็นแหล่งเรียนรู้การเลี้ยงโคพื้นเมือง ปัจจุบันมีโค 80 ตัว ปัญหาที่พบคือ หญ้าอาหารสัตว์มีไม่เพียงพอในช่วงหน้าแล้ง เกิดปัญหาสุขภาพสัตว์ตามมา อ่อนแอโตช้าอัตราการตายสูงกว่าปกติ

จากนั้นตรวจเยี่ยมศูนย์วิจัยและพัฒนาสัตว์เคี้ยวเอื้องขนาดเล็ก สถานีวิจัยคลองหอยโข่ง (คณะทรัพยากรธรรมชาติ ม.สงขลานครินทร์) โดยเยี่ยมชมโรงเรือนแพะแบล็คเบงกอล และแพะชามีพระราชทาน พร้อมรับฟังบรรยายสรุปการดำเนินงานและมอบนโยบายด้านปศุสัตว์ให้กับเจ้าหน้าที่ ซึ่งมีพื้นที่ประมาณ 170 ไร่ มีฝูงแพะพระราชทาน 56 ตัว และแพะของมหาวิทยาลัยฯ 450 ตัว รวมทั้งมีแปลงหญ้าพลิแคท ทูลั่ม เนเปียร์ และมะรุมพระราชทาน โดยใช้เป็นสถานที่ในการสอน วิจัย ฝึกอบรม และสนับสนุนภารกิจของมูลนิธิชัยพัฒนา.

67/25 ถนนบางขุนนนท์ บางกอกน้อย กรุงเทพฯ 10700
โทร. 0-2433-2222 ต่อ 512 โทรสาร 0-2424-9874 E-mail : prraotpr@gmail.com

การยางแห่งประเทศไทย
Rubber Authority of Thailand

ไทยรัฐ กรอบบ่าย
Thai Rath (Mid-Day)
Circulation: 800,000
Ad Rate: 2,200

Section: First Section/วิทยาการ-เกษตร
วันที่: อังคาร 28 มกราคม 2563
ปีที่: 71 **ฉบับที่:** 22652 **หน้า:** 7(ล่าง)
Col.Inch: 46.01 **Ad Value:** 101,222 **PRValue (x3):** 303,666 **คลิป:** สี่สี
หัวข้อข่าว: กยท.แก้โรคใบจุดได้แล้วพ่นสารเคมีด้วยแอร์บาส

กยท.แก้โรคใบจุดได้แล้ว พ่นสารเคมีด้วยแอร์บาส

กยท.ร่วมกับกรมวิชาการเกษตร พบทางแก้ปัญหาโรคใบจุดยางพารา ใช้สารเคมีกำจัดเชื้อราฉีดพ่นทรงพุ่มให้ทั่วทั้งแปลง โดยใช้เครื่องฉีดพ่นแรงดันสูง หรือแอร์บาส จะหยุดความรุนแรงของโรคได้

นางณพรัตน์ วิชิตชลชัย รองผู้ว่าการการยางแห่งประเทศไทย (กยท.) เผยว่า จากการระบาดของโรคใบจุดยางพาราอยู่ในพื้นที่สวนยางภาคใต้ตอนล่างของไทย ที่สำรวจพบแล้วใน 9 จังหวัด ได้แก่ นราธิวาสยะลาปัตตานีสงขลาสตูลตรังกระบี่ พังงา และสุราษฎร์ธานี รวมพื้นที่ 762,939 ไร่ มีเกษตรกรชาวสวนยางได้รับผลกระทบ 81,542 ราย ส่งผลให้เกษตรกรขาดรายได้ และต้นยางต้องใช้เวลาฟื้นฟูนานกว่าจะหายขาดจากโรค

*"สถาบันวิจัยยาง กยท. ได้ร่วมกับกรมวิชาการเกษตร ตรวจพิสูจน์สายพันธุ์ของเชื้ออย่างละเอียดมานานถึง 3 เดือน จึงสามารถหามาตรการป้องกันการติดเชื้อดังกล่าวได้แล้ว หากเกษตรกรพบการติดเชื้อราชนิดนี้ให้ใช้สารกำจัดเชื้อรา เช่น **เบโนมีล, โพรปิเนป, แมนโคเซป, คลอโรธาโลนิล, เฮกซาโคนาโซล** หรือ **ไทโอฟาเนต-เมธิล** ฉีดพ่นทรงพุ่มให้ทั่วทั้งแปลงโดยเครื่องฉีดพ่นแรงดันสูง หรือแอร์บาส จะสามารถลดความรุนแรงของโรคนี้ได้ จากนั้นให้เกษตรกรดูแลและบำรุงรักษาสวนยางให้แข็งแรง มีความต้านทานโรค โดยแนะนำให้ใส่ปุ๋ยบำรุงต้นยางอย่างสม่ำเสมอ เพื่อสร้างความสมบูรณ์ให้แก่ต้นยาง หากพบต้นยางมีอาการของโรค ให้แจ้งเจ้าหน้าที่ของ กยท. เพื่อเข้าตรวจสอบทันที"*

ด้าน **นายณกรณ์ ตรรกวิรพัท** รองผู้ว่าการการยางแห่งประเทศไทย (กยท.) เผยว่า หลังจากการศึกษาของไทยทำให้ทราบถึงที่มาของโรคนี้ เกิดจากเชื้อราพันธุ์ใหม่ ทำให้การประชุมคณะผู้เชี่ยวชาญด้านโรคพืชระดับนานาชาติและกลุ่มนักวิชาการด้านโรคพืชจากตัวแทนประเทศสมาชิก ANRPC และ IRRDB 5 ประเทศ ไทย มาเลเซีย กัมพูชา เมียนมา และเวียดนามได้แลกเปลี่ยนประสบการณ์ ข้อมูลเชิงเปรียบเทียบในด้านวิธีการ งบประมาณสารเคมีที่ใช้ในการรักษาและดูแลสวนยาง ตลอดจนปัจจัยอื่น ซึ่งแต่ละประเทศจะนำข้อมูลที่ได้จากไทยไปหามาตรการ แนวทางในการรักษาโรคนี้ในประเทศตัวเองต่อไป.

67/25 ถนนบางขุนนนท์ บางกอกน้อย กรุงเทพฯ 10700
โทร. 0-2433-2222 ต่อ 512 โทรสาร 0-2424-9874 E-mail : prraotpr@gmail.com

EASY BRANCHES

เริ่มแล้ว มหกรรมยางพาราท้องถิ่นและของดีเขตภาคอีสานตอนบน กยท. ชู นิทรรศการความรู้ เทคโนโลยี นวัตกรรมด้านยางพารา

10 ชั่วโมงที่ผ่านมา เปิดอ่าน 5,428
โดย: thaipr.net

52
ถูกแชร์ทั้งหมด

A+ A-

แชร์เรื่องนี้ด้วย ทวีตเรื่องนี้ด้วย G+

กยท. จัดพิธีเปิดมหกรรมยางพาราท้องถิ่นและของดีเขตภาคตะวันออกเฉียงเหนือตอนบน ประจำปี 63 โดยได้รับเกียรติจากนายอลงกรณ์ พลบุตร ที่ปรึกษารัฐมนตรีว่าการกระทรวงเกษตรและสหกรณ์เป็นประธานในพิธี ณ มหาวิทยาลัยขอนแก่น ชู นิทรรศการให้ความรู้และการสาธิตเทคโนโลยีนวัตกรรมยางพารา ตลอดจนกิจกรรมน่าสนใจอีกมากมาย ตั้งแต่วันนี้ – 2 กุมภาพันธ์ 63

นายไอศูรย์ แสนค่า ผู้อำนวยการการยางแห่งประเทศไทยเขตภาคตะวันออกเฉียงเหนือตอนบน กล่าวว่า ยางพาราเป็นพืชที่มีความสำคัญเกี่ยวข้องกับพี่น้องเกษตรกรชาวสวนยาง มากกว่า 1 ล้านครัวเรือนทั่วประเทศ รัฐบาลโดยกระทรวงเกษตรฯ ให้ความสำคัญและดูแลพี่น้องชาวสวนยางมาตลอด โดยมีนโยบายสำคัญที่มอบมายให้ กยท. ดำเนินการควบคู่กันหลายโครงการ ได้แก่ โครงการประกันรายได้เกษตรกรชาวสวนยางระยะที่ 1 เพื่อให้พี่น้องเกษตรกรชาวสวนยางมีรายได้จากการขายผลผลิตยางสม่ำเสมอ และเพียงพอกับการใช้จ่าย มาตรการสนับสนุนสินเชื่อสำหรับผู้ประกอบการ สถาบันเกษตรกร เพื่อรวบรวมผลผลิตและการแปรรูป มาตรการส่งเสริมการใช้ยางภายในประเทศ ผลักดันการใช้ยางภายในประเทศเพิ่มมากขึ้น มาตรการส่งเสริมการปลูกแทนยางเก่า โดยการปลูกพืชแบบผสมผสาน การประกอบอาชีพเสริมอื่น ๆ เพื่อสร้างรายได้จากหลายช่องทาง นอกจากรายได้จากยางพารา และอีกหลายมาตรการที่ดำเนินการเพื่อช่วยเหลือเกษตรกรชาวสวนยางและทุกภาคส่วนที่เกี่ยวข้อง

นายไอศูรย์ กล่าวว่าเพิ่มเติมว่า "มหกรรมยางพาราท้องถิ่นและของดีเขตภาคตะวันออกเฉียงเหนือตอนบน" นี้ กยท. ได้รับความร่วมมืออย่างดีจากคณะเกษตรศาสตร์ มหาวิทยาลัยขอนแก่น และจัดงานร่วมกับงานวันเกษตรภาคอีสาน โดยมหกรรมยางพาราท้องถิ่นฯ ถือเป็นกิจกรรมที่ช่วยสร้างความรับรู้ให้กับเกษตรกรชาวสวนยาง และส่งเสริมสถาบันเกษตรกรชาวสวนยางการให้มีกิจกรรมเพื่อพบปะ แลกเปลี่ยนนวัตกรรม สินค้า เชื่อมโยงเครือข่ายสร้างจุดแข็งให้สินค้า เกิดการเจรจาการค้าและการลงทุนเพื่อเพิ่มศักยภาพการพัฒนายางพาราตลอดห่วงโซ่อุปทานและห่วงโซ่คุณค่า ยกระดับรายได้และคุณภาพชีวิตของผู้มีส่วนได้ส่วนเสีย นำไปสู่ความเข้มแข็ง มั่นคง มั่งคั่ง และยั่งยืนในการประกอบอาชีพ

"ภายในงานมีกิจกรรมต่าง ๆ ที่น่าสนใจ ทั้งการออกร้านแสดงสินค้า ผลิตภัณฑ์และนิทรรศการความรู้ เทคโนโลยี และนวัตกรรมด้านยางพารา การแข่งขันกรีดยางชิงแชมป์ ระดับเขต การประกวดธิดาชาวสวนยาง การจัดแสดงสินค้าเกษตร "ของดีภาคตะวันออกเฉียงเหนือตอนบน" การประชุมสัมมนาวิชาการด้านยางพารา และอีกหลากหลายกิจกรรม โดยคาดว่ามีพี่น้องเกษตรกรชาวสวนยาง ผู้นำเครือข่ายเกษตรกรชาวสวนยาง พ่อค้า ประชาชน นักเรียนนักศึกษา เข้าชมสินค้า นิทรรศการ และร่วมกิจกรรมต่าง ๆ ไม่ต่ำกว่า 10,000 คน ขอเชิญชวนให้ทุกท่านมาเที่ยวงานมหกรรมยางพาราฯ ได้ตั้งแต่วันนี้ – วันที่ 2 กุมภาพันธ์ 2563"

67/25 ถนนบางขุนนนท์ บางกอกน้อย กรุงเทพฯ 10700
โทร. 0-2433-2222 ต่อ 512 โทรสาร 0-2424-9874 E-mail : prraotpr@gmail.com

ข่าว ◇ ข่าวทั่วไป ◇ พืช

กยท. จัดพิธีเปิดมหกรรมยางพาราท้องถิ่นและของดีเขตภาคตะวันออกเฉียงเหนือตอนบน ประจำปี 63

written by Massku | วันศุกร์ที่ 24 มกราคม พ.ศ.2020

67/25 ถนนบางขุนนนท์ บางกอกน้อย กรุงเทพฯ 10700
โทร. 0-2433-2222 ต่อ 512 โทรสาร 0-2424-9874 E-mail : prraotpr@gmail.com

วันนี้(24 ม.ค. 63) กยท. จัดพิธีเปิดมหกรรมยางพาราท้องถิ่นและของดีเขตภาคตะวันออกเฉียงเหนือตอนบน ประจำปี63 โดยได้รับเกียรติจากนายอลงกรณ์ พลบุตร ที่ปรึกษารัฐมนตรีว่าการกระทรวงเกษตรและสหกรณ์เป็นประธานในพิธี ณ มหาวิทยาลัยขอนแก่น ชู นิทรรศการให้ความรู้และการสาธิตเทคโนโลยีนวัตกรรมยางพารา ตลอดจนกิจกรรมน่าสนใจอีกมากมาย ตั้งแต่วันนี้ - 2 กุมภาพันธ์63

นายไอศูรย์ แสนคำ ผู้อำนวยการการยางแห่งประเทศไทยเขตภาคตะวันออกเฉียงเหนือตอนบน กล่าวว่า ยางพาราเป็นพืชที่มีความสำคัญ เกี่ยวข้องกับพี่น้องเกษตรกรชาวสวนยาง มากกว่า 1 ล้านครัวเรือนทั่วประเทศ รัฐบาลโดยกระทรวงเกษตรฯ ให้ความสำคัญและดูแลพี่น้องชาวสวนยางมาตลอด โดยมีนโยบายสำคัญที่มอบมายให้ กยท. ดำเนินการควบคู่กันหลายโครงการ ได้แก่ โครงการประกันรายได้เกษตรกรชาวสวนยาง ระยะที่ 1 เพื่อให้พี่น้องเกษตรกรชาวสวนยางมีรายได้จากการขายผลผลิตยางสม่ำเสมอ และเพียงพอกับการใช้จ่าย มาตรการสนับสนุนสินเชื่อสำหรับผู้ประกอบการ สถาบันเกษตรกร เพื่อรวบรวมผลผลิตและการแปรรูป มาตรการส่งเสริมการใช้ยางภายในประเทศ ผลักดันการใช้ยางภายในประเทศเพิ่มมากขึ้น มาตรการส่งเสริมการปลูกแทนยางเก่า โดยการปลูกพืชแบบผสมผสาน การประกอบอาชีพเสริมอื่น ๆ เพื่อสร้างรายได้จากหลายช่องทาง นอกจากรายได้จากยางพารา และอีกหลายมาตรการที่ดำเนินการเพื่อช่วยเหลือเกษตรกรชาวสวนยางและทุกภาคส่วนที่เกี่ยวข้อง

67/25 ถนนบางขุนนนท์ บางกอกน้อย กรุงเทพฯ 10700
โทร. 0-2433-2222 ต่อ 512 โทรสาร 0-2424-9874 E-mail : prraotpr@gmail.com

นายไอศูรย์ กล่าวว่าเพิ่มเติมว่า "มหกรรมยางพาราท้องถิ่นและของดีเขตภาคตะวันออกเฉียงเหนือตอนบน" นี้ กยท. ได้รับความร่วมมืออย่างดีจากคณะเกษตรศาสตร์ มหาวิทยาลัยขอนแก่น และจัดงานร่วมกับงานวันเกษตรภาคอีสาน โดยมหกรรมยางพาราท้องถิ่นฯ ถือเป็นกิจกรรมที่ช่วยสร้างความรับรู้ให้กับเกษตรกรชาวสวนยาง และส่งเสริมสถาบันเกษตรกรชาวสวนยางการให้มีกิจกรรมเพื่อพบปะ แลกเปลี่ยนนวัตกรรม สินค้า เชื่อมโยงเครือข่ายสร้างจุดแข็งให้สินค้า เกิดการเจรจาการค้าและการลงทุน เพื่อเพิ่มศักยภาพการพัฒนายางพาราตลอดห่วงโซ่อุปทานและห่วงโซ่คุณค่า ยกระดับรายได้และคุณภาพชีวิตของผู้มีส่วนได้ส่วนเสีย นำไปสู่ความเข้มแข็ง มั่นคง มั่งคั่ง และยั่งยืนในการประกอบอาชีพ

67/25 ถนนบางขุนนนท์ บางกอกน้อย กรุงเทพฯ 10700
โทร. 0-2433-2222 ต่อ 512 โทรสาร 0-2424-9874 E-mail : prraotpr@gmail.com

"ภายในงานมีกิจกรรมต่าง ๆ ที่น่าสนใจ ทั้งการออกร้านแสดงสินค้า ผลิตภัณฑ์และนิทรรศการความรู้ เทคโนโลยี และนวัตกรรมด้านยางพารา การแข่งขันกรีดยางชิงแชมป์ ระดับเขต การประกวดธิดาชาวสวนยาง การจัดแสดงสินค้าเกษตร "ของดีภาคตะวันออกเฉียงเหนือตอนบน" การประชุมสัมมนาวิชาการด้านยางพารา และอีกหลากหลายกิจกรรม โดยคาดว่ามีพี่น้องเกษตรกรชาวสวนยาง ผู้นำเครือข่ายเกษตรกรชาวสวนยาง พ่อค้า ประชาชน นักเรียน นักศึกษา เข้าชมสินค้า นิทรรศการ และร่วมกิจกรรมต่าง ๆ ไม่ต่ำกว่า 10,000 คน ขอเชิญชวนให้ทุกท่านมาเที่ยวงานมหกรรมยางพาราฯ ได้ตั้งแต่วันนี้ - วันที่ 2 กุมภาพันธ์ 2563"

67/25 ถนนบางขุนนนท์ บางกอกน้อย กรุงเทพฯ 10700
โทร. 0-2433-2222 ต่อ 512 โทรสาร 0-2424-9874 E-mail : prraotpr@gmail.com

67/25 ถนนบางขุนนนท์ บางกอกน้อย กรุงเทพฯ 10700
โทร. 0-2433-2222 ต่อ 512 โทรสาร 0-2424-9874 E-mail : prraotpr@gmail.com

เริ่มแล้ว มหกรรมยางพาราท้องถิ่นและของดีเขตภาคอีสานตอนบน กยท. ชู นิทรรศการความรู้ เทคโนโลยี นวัตกรรมด้านยางพารา

ข่าวทั่วไป 24 มกราคม พ.ศ. 2563 13:53 น. –ThaiPR.net

กยท. จัดพิธีเปิดมหกรรมยางพาราท้องถิ่นและของดีเขตภาคตะวันออกเฉียงเหนือตอนบน ประจำปี 63 โดยได้รับเกียรติจากนายอลงกรณ์ พลบุตร ที่ปรึกษารัฐมนตรีว่าการกระทรวงเกษตรและสหกรณ์เป็นประธานในพิธี ณ มหาวิทยาลัยขอนแก่น ชู นิทรรศการให้ความรู้และการสาธิตเทคโนโลยีนวัตกรรมยางพารา ตลอดจนกิจกรรมน่าสนใจอีกมากมาย ตั้งแต่วันนี้ – 2 กุมภาพันธ์ 63

67/25 ถนนบางขุนนนท์ บางกอกน้อย กรุงเทพฯ 10700
โทร. 0-2433-2222 ต่อ 512 โทรสาร 0-2424-9874 E-mail : prraotpr@gmail.com

นายไอศูรย์ แสนคำ ผู้อำนวยการการยางแห่งประเทศไทยเขตภาคตะวันออกเฉียงเหนือตอนบน กล่าวว่า ยางพาราเป็นพืชที่มีความสำคัญ เกี่ยวข้องกับพี่น้องเกษตรกรชาวสวนยาง มากกว่า 1 ล้านครัวเรือนทั่วประเทศ รัฐบาลโดยกระทรวงเกษตรฯ ให้ความสำคัญและดูแลพี่น้องชาวสวนยางมาตลอด โดยมีนโยบายสำคัญที่มอบมายให้ กยท. ดำเนินการควบคู่กันหลายโครงการ ได้แก่ โครงการประกันรายได้เกษตรกรชาวสวนยาง ระยะที่ 1 เพื่อให้พี่น้องเกษตรกรชาวสวนยางมีรายได้จากการขายผลผลิตยางสม่ำเสมอ และเพียงพอกับการใช้จ่าย มาตรการสนับสนุนสินเชื่อสำหรับผู้ประกอบการ สถาบันเกษตรกรเพื่อรวบรวมผลผลิตและการแปรรูป มาตรการส่งเสริมการใช้ยางภายในประเทศ ผลักดันการใช้ยางภายในประเทศเพิ่มมากขึ้น มาตรการส่งเสริมการปลูกแทนยางเก่า โดยการปลูกพืชแบบผสมผสาน การประกอบอาชีพเสริมอื่น ๆ เพื่อสร้างรายได้จากหลายช่องทาง นอกจากรายได้จากยางพารา และอีกหลายมาตรการที่ดำเนินการเพื่อช่วยเหลือเกษตรกรชาวสวนยางและทุกภาคส่วนที่เกี่ยวข้อง

67/25 ถนนบางขุนนนท์ บางกอกน้อย กรุงเทพฯ 10700
โทร. 0-2433-2222 ต่อ 512 โทรสาร 0-2424-9874 E-mail : prraotpr@gmail.com

นายไอศูรย์ กล่าวว่าเพิ่มเติมว่า "มหกรรมยางพาราท้องถิ่นและของดีเขตภาคตะวันออกเฉียงเหนือตอนบน" นี้ กยท. ได้รับความร่วมมืออย่างดีจากคณะเกษตรศาสตร์ มหาวิทยาลัยขอนแก่น และจัดงานร่วมกับงานวันเกษตรภาคอีสาน โดยมหกรรมยางพาราท้องถิ่นฯ ถือเป็นกิจกรรมที่ช่วยสร้างความรับรู้ให้กับเกษตรกรชาวสวนยาง และส่งเสริมสถาบันเกษตรกรชาวสวนยางการให้มีกิจกรรมเพื่อพบปะ แลกเปลี่ยนนวัตกรรม สินค้า เชื่อมโยงเครือข่ายสร้างจุดแข็งให้สินค้า เกิดการเจรจาการค้าและการลงทุนเพื่อเพิ่มศักยภาพการพัฒนายางพาราตลอดห่วงโซ่อุปทานและห่วงโซ่คุณค่า ยกระดับรายได้และคุณภาพชีวิตของผู้มีส่วนได้ส่วนเสีย นำไปสู่ความเข้มแข็ง มั่นคง มั่งคั่ง และยั่งยืนในการประกอบอาชีพ

67/25 ถนนบางขุนนนท์ บางกอกน้อย กรุงเทพฯ 10700
โทร. 0-2433-2222 ต่อ 512 โทรสาร 0-2424-9874 E-mail : prraotpr@gmail.com

"ภายในงานมีกิจกรรมต่าง ๆ ที่น่าสนใจ ทั้งการออกร้านแสดงสินค้า ผลิตภัณฑ์และนิทรรศการความรู้ เทคโนโลยี และนวัตกรรมด้านยางพารา การแข่งขันกรีดยางชิงแชมป์ ระดับเขต การประกวดธิดาชาวสวนยาง การจัดแสดงสินค้าเกษตร "ของดีภาคตะวันออกเฉียงเหนือตอนบน" การประชุมสัมมนาวิชาการด้านยางพารา และอีกหลากหลายกิจกรรม โดยคาดว่ามีพี่น้องเกษตรกรชาวสวนยาง ผู้นำเครือข่ายเกษตรกรชาวสวนยาง พ่อค้า ประชาชน นักเรียนนักศึกษา เข้าชมสินค้า นิทรรศการ และร่วมกิจกรรมต่าง ๆ ไม่ต่ำกว่า 10,000 คน ขอเชิญชวนให้ทุกท่านมาเที่ยวงานมหกรรมยางพาราฯ ได้ตั้งแต่วันนี้ – วันที่ 2 กุมภาพันธ์ 2563"

67/25 ถนนบางขุนนนท์ บางกอกน้อย กรุงเทพฯ 10700
โทร. 0-2433-2222 ต่อ 512 โทรสาร 0-2424-9874 E-mail : prraotpr@gmail.com

ThaiPR.NET
Thailand Press Release ข่าวประชาสัมพันธ์

ข่าวประชาสัมพันธ์ | ปฏิทินข่าว | ฝากข่าวประชาสัมพันธ์ | PR Scoop

ธุรกิจ | เศรษฐกิจ/การเงิน | ทั่วไป | ไอที | อสังหาฯ | ยานยนต์ | พลังงาน | โลจิสติกส์ | บันเทิง | ท่องเที่ยว | ไลฟ์สไตล์

ข่าวประชาสัมพันธ์ทั่วไป RSS

เริ่มแล้ว มหกรรมยางพาราท้องถิ่นและของดีเขตภาคอีสานตอนบน กยท. ชู นิทรรศการความรู้ เทคโนโลยี นวัตกรรมด้านยางพารา

การยางแห่งประเทศไทย — 24 มกราคม 2020 13:53

กยท. จัดพิธีเปิดมหกรรมยางพาราท้องถิ่นและของดีเขตภาคตะวันออกเฉียงเหนือตอนบน ประจำปี 63 โดยได้รับเกียรติจากนายอลงกรณ์ พลบุตร ที่ปรึกษารัฐมนตรีว่าการกระทรวงเกษตรและสหกรณ์เป็นประธานในพิธี ณ มหาวิทยาลัยขอนแก่น ชู นิทรรศการให้ความรู้และการสาธิตเทคโนโลยีนวัตกรรมยางพารา ตลอดจนกิจกรรมน่าสนใจอีกมากมาย ตั้งแต่วันนี้ – 2 กุมภาพันธ์ 63

นายไอศูรย์ แสนค่า ผู้อำนวยการการยางแห่งประเทศไทยเขตภาคตะวันออกเฉียงเหนือตอนบน กล่าวว่า ยางพาราเป็นพืชที่มีความสำคัญ เกี่ยวข้องกับพี่น้องเกษตรกรชาวสวนยาง มากกว่า 1 ล้านครัวเรือนทั่วประเทศ รัฐบาลโดยกระทรวงเกษตรฯ ให้ความสำคัญและดูแลพี่น้องชาวสวนยางมาตลอด โดยมีนโยบายสำคัญที่มอบมายให้ กยท. ดำเนินการควบคู่กันหลายโครงการ ได้แก่ โครงการประกันรายได้เกษตรกรชาวสวนยาง ระยะที่ 1 เพื่อให้พี่น้องเกษตรกรชาวสวนยางมีรายได้จากการขายผลผลิตยางสม่ำเสมอ และเพียงพอกับการใช้จ่าย มาตรการสนับสนุนสินเชื่อสำหรับผู้ประกอบการ สถาบันเกษตรกร เพื่อรวบรวมผลผลิตและการแปรรูป มาตรการส่งเสริมการใช้ยางภายในประเทศ ผลักดันการใช้ยางภายในประเทศเพิ่มมากขึ้น มาตรการส่งเสริมการปลูกแทนยางเก่า โดยการปลูกพืชแบบผสมผสาน การประกอบอาชีพเสริมอื่น ๆ เพื่อสร้างรายได้จากหลายช่องทาง นอกจากรายได้จากยางพารา และอีกหลายมาตรการที่ดำเนินการเพื่อช่วยเหลือเกษตรกรชาวสวนยางและทุกภาคส่วนที่เกี่ยวข้อง

นายไอศูรย์ กล่าวว่าเพิ่มเติมว่า "มหกรรมยางพาราท้องถิ่นและของดีเขตภาคตะวันออกเฉียงเหนือตอนบน" นี้ กยท. ได้รับความร่วมมืออย่างดีจากคณะเกษตรศาสตร์ มหาวิทยาลัยขอนแก่น และจัดงานร่วมกับงานวันเกษตรภาคอีสาน โดยมหกรรมยางพาราท้องถิ่นฯ ถือเป็นกิจกรรมที่ช่วยสร้างความรับรู้ให้กับเกษตรกรชาวสวนยาง และส่งเสริมสถาบันเกษตรกรชาวสวนยางการให้มีกิจกรรมเพื่อพบปะ แลกเปลี่ยนนวัตกรรม สินค้า เชื่อมโยงเครือข่ายสร้างจุดแข็งให้สินค้า เกิดการเจรจาการค้าและการลงทุนเพื่อเพิ่มศักยภาพการพัฒนายางพาราตลอดห่วงโซ่อุปทานและห่วงโซ่คุณค่า ยกระดับรายได้และคุณภาพชีวิตของผู้มีส่วนได้ส่วนเสีย นำไปสู่ความเข้มแข็ง มั่นคง มั่งคั่ง และยั่งยืนในการประกอบอาชีพ

"ภายในงานมีกิจกรรมต่าง ๆ ที่น่าสนใจ ทั้งการออกร้านแสดงสินค้า ผลิตภัณฑ์และนิทรรศการความรู้ เทคโนโลยี และนวัตกรรมด้านยางพารา การแข่งขันกรีดยางชิงแชมป์ ระดับเขต การประกวดธิดาชาวสวนยาง การจัดแสดงสินค้าเกษตร "ของดีภาคตะวันออกเฉียงเหนือตอนบน" การประชุมสัมมนาวิชาการด้านยางพารา และอีกหลากหลายกิจกรรม โดยคาดว่ามีพี่น้องเกษตรกรชาวสวนยาง ผู้นำเครือข่ายเกษตรกรชาวสวนยาง พ่อค้า ประชาชน นักเรียนนักศึกษา เข้าชมสินค้า นิทรรศการและร่วมกิจกรรมต่าง ๆ ไม่ต่ำกว่า 10,000 คน ขอเชิญชวนให้ทุกท่านมาเที่ยวงานมหกรรมยางพาราฯ ได้ตั้งแต่วันนี้ – วันที่ 2 กุมภาพันธ์ 2563"

67/25 ถนนบางขุนนนท์ บางกอกน้อย กรุงเทพฯ 10700
โทร. 0-2433-2222 ต่อ 512 โทรสาร 0-2424-9874 E-mail : prraotpr@gmail.com

เริ่มแล้ว มหกรรมยางพาราท้องถิ่นและของดีเขตภาคอีสานตอนบน กยท. ชู นิทรรศการความรู้ เทคโนโลยีนวัตกรรมด้านยางพารา

ข่าวประชาสัมพันธ์ทั่วไป วันศุกร์ที่ ๒๙ มกราคม พ.ศ. ๒๕๖๓ ๑๓:๕๓ น.

ขนาดตัวอักษร: ใหญ่ กลาง เล็ก

Share 0 Like 0 Tweet

กรุงเทพฯ--24 ม.ค.--การยางแห่งประเทศไทย

กยท. จัดพิธีเปิดมหกรรมยางพาราท้องถิ่นและของดีเขตภาคตะวันออกเฉียงเหนือตอนบน ประจำปี 63 โดยได้รับเกียรติจากนายอลงกรณ์ พลบุตร ที่ปรึกษารัฐมนตรีว่าการกระทรวงเกษตรและสหกรณ์เป็นประธานในพิธี ณ มหาวิทยาลัยขอนแก่น ชู นิทรรศการให้ความรู้และการสาธิตเทคโนโลยีนวัตกรรมยางพารา ตลอดจนกิจกรรมน่าสนใจอีกมากมาย ตั้งแต่วันนี้ – 2 กุมภาพันธ์ 63

67/25 ถนนบางขุนนนท์ บางกอกน้อย กรุงเทพฯ 10700
โทร. 0-2433-2222 ต่อ 512 โทรสาร 0-2424-9874 E-mail : prraotpr@gmail.com

นายไอศูรย์ แสนคำ ผู้อำนวยการการยางแห่งประเทศไทยเขตภาคตะวันออกเฉียงเหนือตอนบน กล่าวว่า ยางพาราเป็นพืชที่มีความสำคัญ เกี่ยวข้องกับพี่น้องเกษตรกรชาวสวนยาง มากกว่า 1 ล้านครัวเรือนทั่วประเทศ รัฐบาลโดยกระทรวงเกษตรฯ ให้ความสำคัญและดูแลพี่น้องชาวสวนยางมาตลอด โดยมีนโยบายสำคัญที่มอบมายให้ กยท. ดำเนินการควบคู่กันหลายโครงการ ได้แก่ โครงการประกันรายได้เกษตรกรชาวสวนยาง ระยะที่ 1 เพื่อให้พี่น้องเกษตรกรชาวสวนยางมีรายได้จากการขายผลผลิตยางสม่ำเสมอ และเพียงพอกับการใช้จ่าย มาตรการสนับสนุนสินเชื่อสำหรับผู้ประกอบการ สถาบันเกษตรกร เพื่อรวบรวมผลผลิตและการแปรรูป มาตรการส่งเสริมการใช้ยางภายในประเทศ ผลักดันการใช้ยางภายในประเทศเพิ่มมากขึ้น มาตรการส่งเสริมการปลูกแทนยางเก่า โดยการปลูกพืชแบบผสมผสาน การประกอบอาชีพเสริมอื่น ๆ เพื่อสร้างรายได้จากหลายช่องทาง นอกจากรายได้จากยางพารา และอีกหลายมาตรการที่ดำเนินการเพื่อช่วยเหลือเกษตรกรชาวสวนยางและทุกภาคส่วนที่เกี่ยวข้อง

นายไอศูรย์ กล่าวว่าเพิ่มเติมว่า "มหกรรมยางพาราท้องถิ่นและของดีเขตภาคตะวันออกเฉียงเหนือตอนบน" นี้ กยท. ได้รับความร่วมมืออย่างดีจากคณะเกษตรศาสตร์ มหาวิทยาลัยขอนแก่น และจัดงานร่วมกับงานวันเกษตรภาคอีสาน โดยมหกรรมยางพาราท้องถิ่นฯ ถือเป็นกิจกรรมที่ช่วยสร้างความรับรู้ให้กับเกษตรกรชาวสวนยาง และส่งเสริมสถาบันเกษตรกรชาวสวนยางการให้มีกิจกรรมเพื่อพบปะ แลกเปลี่ยนนวัตกรรมสินค้า เชื่อมโยงเครือข่ายสร้างจุดแข็งให้สินค้า เกิดการเจรจาการค้าและการลงทุนเพื่อเพิ่มศักยภาพการพัฒนายางพาราตลอดห่วงโซ่อุปทานและห่วงโซ่คุณค่า ยกระดับรายได้และคุณภาพชีวิตของผู้มีส่วนได้ส่วนเสีย นำไปสู่ความเข้มแข็ง มั่นคง มั่งคั่ง และยั่งยืนในการประกอบอาชีพ

"ภายในงานมีกิจกรรมต่าง ๆ ที่น่าสนใจ ทั้งการออกร้านแสดงสินค้า ผลิตภัณฑ์และนิทรรศการความรู้ เทคโนโลยี และนวัตกรรมด้านยางพารา การแข่งขันกรีดยางชิงแชมป์ ระดับเขต การประกวดธิดาชาวสวนยาง การจัดแสดงสินค้าเกษตร "ของดีภาคตะวันออกเฉียงเหนือตอนบน" การประชุมสัมมนาวิชาการด้านยางพารา และอีกหลากหลายกิจกรรม โดยคาดว่ามีพี่น้องเกษตรกรชาวสวนยาง ผู้นำเครือข่ายเกษตรกรชาวสวนยาง พ่อค้า ประชาชน นักเรียนนักศึกษา เข้าชมสินค้า นิทรรศการ และร่วมกิจกรรมต่าง ๆ ไม่ต่ำกว่า 10,000 คน ขอเชิญชวนให้ทุกท่านมาเที่ยวงานมหกรรมยางพาราฯ ได้ตั้งแต่วันนี้ – วันที่ 2 กุมภาพันธ์ 2563"

67/25 ถนนบางขุนนนท์ บางกอกน้อย กรุงเทพฯ 10700
โทร. 0-2433-2222 ต่อ 512 โทรสาร 0-2424-9874 E-mail : prraotpr@gmail.com

thailand press release news

เริ่มแล้ว มหกรรมยางพาราท้องถิ่นและของดีเขตภาคอีสานตอนบน กยท. ชู นิทรรศการความรู้ เทคโนโลยี นวัตกรรมด้านยางพารา

ข่าวประชาสัมพันธ์ทั่วไป Friday January 24, 2020 13:53

กรุงเทพฯ--24 ม.ค.--การยางแห่งประเทศไทย

กยท. จัดพิธีเปิดมหกรรมยางพาราท้องถิ่นและของดีเขตภาคตะวันออกเฉียงเหนือตอนบน ประจำปี 63 โดยได้รับเกียรติจากนายอลงกรณ์ พลบุตร ที่ปรึกษารัฐมนตรีว่าการกระทรวงเกษตรและสหกรณ์เป็นประธานในพิธี ณ มหาวิทยาลัยขอนแก่น ชู นิทรรศการให้ความรู้และการสาธิตเทคโนโลยีนวัตกรรมยางพารา ตลอดจนกิจกรรมน่าสนใจอีกมากมาย ตั้งแต่วันนี้ - 2 กุมภาพันธ์ 63

67/25 ถนนบางขุนนนท์ บางกอกน้อย กรุงเทพฯ 10700
โทร. 0-2433-2222 ต่อ 512 โทรสาร 0-2424-9874 E-mail : prraotpr@gmail.com

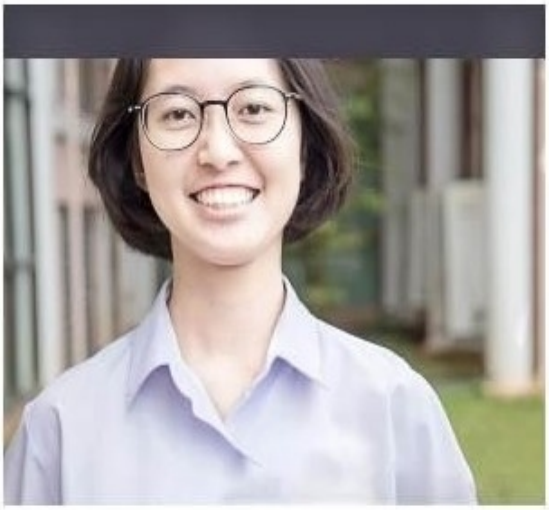

นายไอศูรย์ แสนคำ ผู้อำนวยการการยางแห่งประเทศไทยเขตภาคตะวันออกเฉียงเหนือตอนบน กล่าวว่า ยางพาราเป็นพืชที่มีความสำคัญ เกี่ยวข้องกับพี่น้องเกษตรกรชาวสวนยาง มากกว่า 1 ล้านครัวเรือนทั่วประเทศ รัฐบาลโดยกระทรวงเกษตรฯ ให้ความสำคัญและดูแลพี่น้องชาวสวนยางมาตลอด โดยมีนโยบายสำคัญที่มอบมายให้ กยท. ดำเนินการควบคู่กันหลายโครงการ ได้แก่ โครงการประกันรายได้เกษตรกรชาวสวนยาง ระยะที่ 1 เพื่อให้พี่น้องเกษตรกรชาวสวนยางมีรายได้จากการขายผลผลิตยางสม่ำเสมอ และเพียงพอกับการใช้จ่าย มาตรการสนับสนุนสินเชื่อสำหรับผู้ประกอบการ สถาบันเกษตรกร เพื่อรวบรวมผลผลิตและการแปรรูป มาตรการส่งเสริมการใช้ยางภายในประเทศ ผลักดันการใช้ยางภายในประเทศเพิ่มมากขึ้น มาตรการส่งเสริมการปลูกแทนยางเก่า โดยการปลูกพืชแบบผสมผสาน การประกอบอาชีพเสริมอื่น ๆ เพื่อสร้างรายได้จากหลายช่องทาง นอกจากรายได้จากยางพารา และอีกหลายมาตรการที่ดำเนินการเพื่อช่วยเหลือเกษตรกรชาวสวนยางและทุกภาคส่วนที่เกี่ยวข้อง

นายไอศูรย์ กล่าวว่าเพิ่มเติมว่า "มหกรรมยางพาราท้องถิ่นและของดีเขตภาคตะวันออกเฉียงเหนือตอนบน" นี้ กยท. ได้รับความร่วมมืออย่างดีจากคณะเกษตรศาสตร์ มหาวิทยาลัยขอนแก่น และจัดงานร่วมกับงานวันเกษตรภาคอีสาน โดยมหกรรมยางพาราท้องถิ่นฯ ถือเป็นกิจกรรมที่ช่วยสร้างความรับรู้ให้กับเกษตรกรชาวสวนยาง และส่งเสริมสถาบันเกษตรกรชาวสวนยางการให้มีกิจกรรมเพื่อพบปะ แลกเปลี่ยนนวัตกรรม สินค้า เชื่อมโยงเครือข่ายสร้างจุดแข็งให้สินค้า เกิดการเจรจาการค้าและการลงทุนเพื่อเพิ่มศักยภาพการพัฒนายางพาราตลอดห่วงโซ่อุปทานและห่วงโซ่คุณค่า ยกระดับรายได้และคุณภาพชีวิตของผู้มีส่วนได้ส่วนเสีย นำไปสู่ความเข้มแข็ง มั่นคง มั่งคั่ง และยั่งยืนในการประกอบอาชีพ

"ภายในงานมีกิจกรรมต่าง ๆ ที่น่าสนใจ ทั้งการออกร้านแสดงสินค้า ผลิตภัณฑ์และนิทรรศการความรู้ เทคโนโลยีและนวัตกรรมด้านยางพารา การแข่งขันกรีดยางชิงแชมป์ ระดับเขต การประกวดธิดาชาวสวนยาง การจัดแสดงสินค้าเกษตร "ของดีภาคตะวันออกเฉียงเหนือตอนบน" การประชุมสัมมนาวิชาการด้านยางพารา และอีกหลากหลายกิจกรรม โดยคาดว่ามีพี่น้องเกษตรกรชาวสวนยาง ผู้นำเครือข่ายเกษตรกรชาวสวนยาง พ่อค้า ประชาชน นักเรียน นักศึกษา เข้าชมสินค้า นิทรรศการ และร่วมกิจกรรมต่าง ๆ ไม่ต่ำกว่า 10,000 คน ขอเชิญชวนให้ทุกท่านมาเที่ยวงานมหกรรมยางพาราฯ ได้ตั้งแต่วันนี้ - วันที่ 2 กุมภาพันธ์ 2563"

67/25 ถนนบางขุนนนท์ บางกอกน้อย กรุงเทพฯ 10700
โทร. 0-2433-2222 ต่อ 512 โทรสาร 0-2424-9874 E-mail : prraotpr@gmail.com

67/25 ถนนบางขุนนนท์ บางกอกน้อย กรุงเทพฯ 10700
โทร. 0-2433-2222 ต่อ 512 โทรสาร 0-2424-9874 E-mail : prraotpr@gmail.com

News Data Today
ครบทุกข่าว อัพเดททุกวัน...ทันเหตุการณ์

เริ่มแล้ว มหกรรมยางพาราท้องถิ่นและของดีเขตภาคอีสานตอนบน กยท. ชู นิทรรศการความรู้ เทคโนโลยี นวัตกรรมด้านยางพารา

กยท. จัดพิธีเปิดมหกรรมยางพาราท้องถิ่นและของดีเขตภาคตะวันออกเฉียงเหนือตอนบน ประจำปี 63 โดยได้รับเกียรติจากนายอลงกรณ์ พลบุตร ที่ปรึกษารัฐมนตรีว่าการกระทรวงเกษตรและสหกรณ์เป็นประธานในพิธี ณ มหาวิทยาลัยขอนแก่น ชู นิทรรศการให้ความรู้และการสาธิตเทคโนโลยีนวัตกรรมยางพารา ตลอดจนกิจกรรมน่าสนใจอีกมากมาย ตั้งแต่วันนี้ – 2 กุมภาพันธ์ 63

67/25 ถนนบางขุนนนท์ บางกอกน้อย กรุงเทพฯ 10700
โทร. 0-2433-2222 ต่อ 512 โทรสาร 0-2424-9874 E-mail : prraotpr@gmail.com

นายไอศูรย์ แสนคำ ผู้อำนวยการการยางแห่งประเทศไทยเขตภาคตะวันออกเฉียงเหนือตอนบน กล่าวว่า ยางพาราเป็นพืชที่มีความสำคัญ เกี่ยวข้องกับพี่น้องเกษตรกรชาวสวนยางมากกว่า 1 ล้านครัวเรือนทั่วประเทศ รัฐบาลโดยกระทรวงเกษตรฯ ให้ความสำคัญและดูแลพี่น้องชาวสวนยางมาตลอด โดยมีนโยบายสำคัญที่มอบมายให้ กยท. ดำเนินการควบคู่กันหลายโครงการ ได้แก่ โครงการประกันรายได้เกษตรกรชาวสวนยาง ระยะที่ 1 เพื่อให้พี่น้องเกษตรกรชาวสวนยางมีรายได้จากการขายผลผลิตยางสม่ำเสมอ และเพียงพอกับการใช้จ่าย มาตรการสนับสนุนสินเชื่อสำหรับผู้ประกอบการ สถาบันเกษตรกร เพื่อรวบรวมผลผลิตและการแปรรูป มาตรการส่งเสริมการใช้ยางภายในประเทศ ผลักดันการใช้ยางภายในประเทศเพิ่มมากขึ้น มาตรการส่งเสริมการปลูกแทนยางเก่า โดยการปลูกพืชแบบผสมผสาน การประกอบอาชีพเสริมอื่นๆ เพื่อสร้างรายได้จากหลายช่องทางนอกจากรายได้จากยางพารา และอีกหลายมาตรการที่ดำเนินการเพื่อช่วยเหลือเกษตรกรชาวสวนยางและทุกภาคส่วนที่เกี่ยวข้อง

นายไอศูรย์ กล่าวว่าเพิ่มเติมว่า "มหกรรมยางพาราท้องถิ่นและของดีเขตภาคตะวันออกเฉียงเหนือตอนบน" นี้ กยท. ได้รับความร่วมมืออย่างดีจากคณะเกษตรศาสตร์ มหาวิทยาลัยขอนแก่น และจัดงานร่วมกับงานวันเกษตรภาคอีสาน โดยมหกรรมยางพาราท้องถิ่นฯ ถือเป็นกิจกรรมที่ช่วยสร้างความรับรู้ให้กับเกษตรกรชาวสวนยาง และส่งเสริมสถาบันเกษตรกรชาวสวนยางการให้มีกิจกรรมเพื่อพบปะ แลกเปลี่ยนนวัตกรรม สินค้า เชื่อมโยงเครือข่ายสร้างจุดแข็งให้สินค้า เกิดการเจรจาการค้าและการลงทุนเพื่อเพิ่มศักยภาพการพัฒนายางพาราตลอดห่วงโซ่อุปทานและห่วงโซ่คุณค่า ยกระดับรายได้และคุณภาพชีวิตของผู้มีส่วนได้ส่วนเสีย นำไปสู่ความเข้มแข็ง มั่นคง มั่งคั่ง และยั่งยืนในการประกอบอาชีพ

"ภายในงานมีกิจกรรมต่างๆ ที่น่าสนใจ ทั้งการออกร้านแสดงสินค้า ผลิตภัณฑ์และนิทรรศการความรู้ เทคโนโลยี และนวัตกรรมด้านยางพารา การแข่งขันกรีดยางชิงแชมป์ระดับเขต การประกวดธิดาชาวสวนยาง การจัดแสดงสินค้าเกษตร "ของดีภาคตะวันออกเฉียงเหนือตอนบน" การประชุมสัมมนาวิชาการด้านยางพารา และอีกหลากหลายกิจกรรม โดยคาดว่ามีพี่น้องเกษตรกรชาวสวนยาง ผู้นำเครือข่ายเกษตรกรชาวสวนยาง พ่อค้าประชาชน นักเรียนนักศึกษา เข้าชมสินค้า นิทรรศการ และร่วมกิจกรรมต่างๆ ไม่ต่ำกว่า 10,000 คน ขอเชิญชวนให้ทุกท่านมาเที่ยวงานมหกรรมยางพาราฯ ได้ตั้งแต่วันนี้ – วันที่ 2 กุมภาพันธ์ 2563"

67/25 ถนนบางขุนนนท์ บางกอกน้อย กรุงเทพฯ 10700
โทร. 0-2433-2222 ต่อ 512 โทรสาร 0-2424-9874 E-mail : prraotpr@gmail.com

สยามรัฐ

เริ่มแล้ว!! มหกรรมยางพาราท้องถิ่นและของดีเขตอีสานตอนบน ชูนวัตกรรมด้านยาง

67/25 ถนนบางขุนนนท์ บางกอกน้อย กรุงเทพฯ 10700
โทร. 0-2433-2222 ต่อ 512 โทรสาร 0-2424-9874 E-mail : prraotpr@gmail.com

เมื่อวันที่ 24 ม.ค. นายอลงกรณ์ พลบุตร ที่ปรึกษารัฐมนตรีว่าการกระทรวงเกษตรและสหกรณ์ เป็นประธานในพิธี เปิดมหกรรมยางพาราท้องถิ่นและของดีเขตภาคตะวันออกเฉียงเหนือตอนบน ประจำปี 63 ซึ่งการยางแห่งประเทศไทย (กยท.) จัดขึ้นระหว่างวันที่ 24 มกราคม-2 กุมภาพันธ์ 2563 โดยชู นิทรรศการให้ความรู้และการสาธิตเทคโนโลยีนวัตกรรมยางพารา ณ มหาวิทยาลัยขอนแก่น

นายไอศูรย์ แสนคำ ผู้อำนวยการการยางแห่งประเทศไทยเขตภาคตะวันออกเฉียงเหนือตอนบน กล่าวว่า ยางพาราเป็นพืชที่มีความสำคัญ เกี่ยวข้องกับพี่น้องเกษตรกรชาวสวนยาง มากกว่า 1 ล้านครัวเรือนทั่วประเทศ รัฐบาลโดยกระทรวงเกษตรฯ ให้ความสำคัญและดูแลพี่น้องชาวสวนยางมาตลอด โดยมีนโยบายสำคัญที่มอบมายให้ กยท. ดำเนินการควบคู่กันหลายโครงการ ได้แก่ โครงการประกันรายได้เกษตรกรชาวสวนยาง ระยะที่ 1 เพื่อให้พี่น้องเกษตรกรชาวสวนยางมีรายได้จากการขายผลผลิตยางสม่ำเสมอ และเพียงพอกับการใช้จ่าย มาตรการสนับสนุนสินเชื่อสำหรับผู้ประกอบการ สถาบันเกษตรกร เพื่อรวบรวมผลผลิตและการแปรรูป มาตรการส่งเสริมการใช้ยางภายในประเทศ ผลักดันการใช้ยางภายในประเทศเพิ่มมากขึ้น มาตรการส่งเสริมการปลูกแทนยางเก่า โดยการปลูกพืชแบบผสมผสาน การประกอบอาชีพเสริมอื่น ๆ เพื่อสร้างรายได้จากหลายช่องทาง นอกจากรายได้จากยางพารา และอีกหลายมาตรการที่ดำเนินการเพื่อช่วยเหลือเกษตรกรชาวสวนยางและทุกภาคส่วนที่เกี่ยวข้อง

67/25 ถนนบางขุนนนท์ บางกอกน้อย กรุงเทพฯ 10700
โทร. 0-2433-2222 ต่อ 512 โทรสาร 0-2424-9874 E-mail : prraotpr@gmail.com

"มหกรรมยางพาราท้องถิ่นและของดีเขตภาคตะวันออกเฉียงเหนือตอนบน" นี้ กยท. ได้รับความร่วมมืออย่างดีจากคณะเกษตรศาสตร์ มหาวิทยาลัยขอนแก่น และจัดงานร่วมกับงานวันเกษตรภาคอีสาน โดยมหกรรมยางพาราท้องถิ่นฯ ถือเป็นกิจกรรมที่ช่วยสร้างความรับรู้ให้กับเกษตรกรชาวสวนยาง และส่งเสริมสถาบันเกษตรกรชาวสวนยางการให้มีกิจกรรมเพื่อพบปะ แลกเปลี่ยนนวัตกรรม สินค้า เชื่อมโยงเครือข่าย สร้างจุดแข็งให้สินค้า เกิดการเจรจาการค้าและการลงทุนเพื่อเพิ่มศักยภาพการพัฒนายางพาราตลอดห่วงโซ่อุปทานและห่วงโซ่คุณค่า ยกระดับรายได้และคุณภาพชีวิตของผู้มีส่วนได้ส่วนเสีย นำไปสู่ความเข้มแข็ง มั่นคง มั่งคั่ง และยั่งยืนในการประกอบอาชีพ

67/25 ถนนบางขุนนนท์ บางกอกน้อย กรุงเทพฯ 10700
โทร. 0-2433-2222 ต่อ 512 โทรสาร 0-2424-9874 E-mail : prraotpr@gmail.com

67/25 ถนนบางขุนนนท์ บางกอกน้อย กรุงเทพฯ 10700
โทร. 0-2433-2222 ต่อ 512 โทรสาร 0-2424-9874 E-mail : prraotpr@gmail.com

ภายในงานมีกิจกรรมต่าง ๆ ที่น่าสนใจ ทั้งการออกร้านแสดงสินค้า ผลิตภัณฑ์และนิทรรศการความรู้ เทคโนโลยี และนวัตกรรมด้านยางพารา การแข่งขันกรีดยางชิงแชมป์ ระดับเขต การประกวดธิดาชาวสวนยาง การจัดแสดงสินค้าเกษตร "ของดีภาคตะวันออกเฉียงเหนือตอนบน" การประชุมสัมมนาวิชาการด้านยางพารา และอีกหลากหลายกิจกรรม โดยคาดว่ามีพี่น้องเกษตรกรชาวสวนยาง ผู้นำเครือข่ายเกษตรกรชาวสวนยาง พ่อค้า ประชาชน นักเรียนนักศึกษา เข้าชมสินค้า นิทรรศการ และร่วมกิจกรรมต่างๆ ไม่ต่ำกว่า 10,000 คน ขอเชิญชวนให้ทุกท่านมาเที่ยวงานมหกรรมยางพาราฯ ได้ตั้งแต่วันนี้-วันที่ 2 กุมภาพันธ์ 2563"

67/25 ถนนบางขุนนนท์ บางกอกน้อย กรุงเทพฯ 10700
โทร. 0-2433-2222 ต่อ 512 โทรสาร 0-2424-9874 E-mail : prraotpr@gmail.com

วันอาทิตย์ที่ ๒๖ มกราคม พุทธศักราช ๒๕๖๓

สยามรัฐ

เพิ่มเพื่อน 5K
เฟซบุ๊ก | ทวิตเตอร์ | ยูทูบ | เข้าสู่ระบบ

รมว.เกษตรฯ อัดเม็ดเงินประกันรายได้เกษตรกรสวนยาง กว่า1.2หมื่นล้าน

ทวีต Share 0 Share 0

สยามรัฐออนไลน์ 25 มกราคม 2563 13:42 เกษตร

รมว.เกษตรฯ อัดเม็ดเงินประกันรายได้เกษตรกรสวนยาง กว่า1.2หมื่นล้าน ถึงมือเจ้าของสวนยาง -คนกรีดยางแล้ว กว่า1.7ล้านราย เกษตรกรพอใจได้ราคาเป็นธรรม

เมื่อวันที่ 25 ม.ค.63 นายขจรจักษณ์ นวลพรหมสกุล รักษาการผู้ว่าการการยางแห่งประเทศไทย (กยท.) เปิดเผยว่า ได้รายงานความคืบหน้าการดำเนินโครงการประกันรายได้เกษตรกรชาวสวนยาง ให้กับนายเฉลิมชัย ศรีอ่อน รมว.เกษตรและสหกรณ์ รับทราบในผลการดำเนินงานของแผนงานโครงการโดย ระยะที่ 1 กยท.ได้จ่ายเงินชดเชยให้เกษตรกรชาวสวนยางรอบแรกและรอบที่ 2 จากทั้งหมดที่จะแบ่งจ่ายเป็น 3 รอบ ได้ตรวจรับรองสิทธิ์พร้อมให้ธนาคารเพื่อการเกษตรและสหกรณ์การเกษตร (ธ.ก.ส.) จ่ายให้เกษตรกรประมาณ 98% ที่เหลืออยู่ประมาณ 2% อยู่ระหว่างตรวจสอบข้อมูล เพื่อเร่งรับรองให้เร็วที่สุด “เกษตรกรสบายใจเพราะว่าจะได้ราคาที่เป็นธรรม ตรวจสอบได้”นายขจรจักษณ์ กล่าว

67/25 ถนนบางขุนนนท์ บางกอกน้อย กรุงเทพฯ 10700
โทร. 0-2433-2222 ต่อ 512 โทรสาร 0-2424-9874 E-mail : prraotpr@gmail.com

โครงการประกันรายได้เกษตรกรชาวสวนยาง ระยะที่ 1 เพื่อช่วยเหลือและสร้างความเข้มเข็งให้เกษตรกรชาวสวนยางมีรายได้แน่นอน ด้วยการประกันราคายางแทนการแทรกแซงราคา เพื่อลดการบิดเบือนกลไกตลาดและลดความผันผวนด้านราคาจากพ่อค้าคนกลาง ทั้งนี้ กำหนดราคาประกันรายได้จากการขายยางพารา 3 ชนิดได้แก่ ยางแผ่นดิบคุณภาพดี ราคา 60 บาทต่อกิโลกรัม น้ำยางสด (DRC 100%) ราคา 57 บาทต่อกิโลกรัม และยางก้อนถ้วย (DRC 100%) ราคา 23 บาทต่อกิโลกรัม โดยหลักเกณฑ์รับประกันคือ ต้องเป็นเกษตรกรชาวสวนยางที่ขึ้นทะเบียนและแจ้งข้อมูลปลูกยางกับ กยท. มีต้นยางอายุ 7 ปีขึ้นไปเปิดกรีดแล้ว รายละไม่เกิน 25 ไร่ พร้อมกำหนดปริมาณผลผลิตยางประกันรายได้ที่ 20 กิโลกรัมต่อไร่ต่อเดือน

สำหรับโครงการประกันรายได้เกษตรกรชาวสวนยาง ระยะที่ 1 ดำเนินการมาตั้งแต่เดือนตุลาคม 2562 ที่ผ่านมาจะสิ้นสุดโครงการเดือนมีนาคม 2563 ค่าประกันรายได้จะเข้าบัญชีเกษตรกรชาวสวนยางแบ่งสัดส่วนรายได้ เจ้าของสวนยาง 60%และคนกรีดยาง 40% โดยผลการดำเนินงานรอบที่ 1 (เดือนตุลาคม-พฤศจิกายน 2562) จ่ายแล้วประมาณ 6,352 ล้านบาท รอบที่ 2 (เดือนธันวาคม 2562 - มกราคม 2563) จ่ายแล้วประมาณ 6,000 ล้านบาท รวม 2 รอบจ่ายไปแล้วกว่า 12,000 ล้านบาท

สรุปล่าสุดเกษตรกรชาวสวนยางที่ขึ้นทะเบียน และแจ้งข้อมูลพื้นที่ปลูกยางกับ กยท. ที่ได้รับการอนุมัติจากคณะรัฐมนตรี 1,711,252 ราย ซึ่งได้ปรับปรุงข้อมูลการขึ้นทะเบียน และคัดกรองแปลงที่ปลูกแทน โค่น ขายไปแล้ว และสำหรับผู้กรีดยางได้ไปประกอบอาชีพอื่นแทน 1,563,460 ราย แบ่งเป็นบัตรเขียวคือ เกษตรกรชาวสวนยางที่ขึ้นทะเบียน และแจ้งข้อมูลพื้นที่ปลูกยางกับ กยท. ก่อนวันที่ 12 สิงหาคม 2562 (บัตรเขียว) 1,291,113 ราย โดยเป็นเจ้าของสวนยาง 1,107,586 ราย คนกรีด 183,527 ราย และบัตรชมพู คือเกษตรกรแจ้งพื้นที่ปลูกยาง ก่อนวันที่ 12 สิงหาคม 2562 จำนวน 272,347 ราย ส่วนการกำหนดราคากลางอ้างอิงจะกำหนดโดยคณะกรรมการกำหนดราคากลางอ้างอิงซึ่งจะเป็นราคาที่เฉลี่ยที่ซื้อขายกันจริงๆในตลาดกลางยางพาราของ กยท. ทั้ง 6 แห่ง มาเฉลี่ยย้อนหลัง 2 เดือน

67/25 ถนนบางขุนนนท์ บางกอกน้อย กรุงเทพฯ 10700
โทร. 0-2433-2222 ต่อ 512 โทรสาร 0-2424-9874 E-mail : prraotpr@gmail.com

ฐาน เศรษฐกิจ THANSETTAKIJ MULTIMEDIA

หน้าแรก / เศรษฐกิจมหภาค / การค้า - การเกษตร / เบรกม็อบยางใต้เชิญเข้ากรุงเจรจา

เบรกม็อบยางใต้เชิญเข้ากรุงเจรจา

25 Jan 2020

78

อ่าน 278 ครั้ง

67/25 ถนนบางขุนนนท์ บางกอกน้อย กรุงเทพฯ 10700
โทร. 0-2433-2222 ต่อ 512 โทรสาร 0-2424-9874 E-mail : prraotpr@gmail.com

"ประพันธ์" ติดภารกิจไม่สามารถไปเมืองคอน 26 ม.ค. แต่หลังจากนี้ได้ทุกวัน/เวลา เชิญแกนนำเข้ากรุง พร้อมเปิดบ้าน กยท.ต้อนรับ ยันบอร์ดไม่ได้นิ่งเฉย ต้องใช้เวลา เล็งเพิ่มนวัตกรรมดันราคา

สืบเนื่องจากสถานการณ์ราคายางยังตกต่ำอย่างต่อเนื่องส่งผลกระทบต่อชาวสวนยางในภาคใต้ เนื่องจากเป็นเศรษฐกิจหลัก จึงทำให้ในวันที่ 26 มกราคมนี้จะมีการชุมนุมสาธารณะเพื่อสะท้อนปัญหาที่สี่แยกควนหนองหงษ์ จังหวัดนครศรีธรรมราช

67/25 ถนนบางขุนนนท์ บางกอกน้อย กรุงเทพฯ 10700
โทร. 0-2433-2222 ต่อ 512 โทรสาร 0-2424-9874 E-mail : prraotpr@gmail.com

นายประพันธ์ บุณยเกียรติ ประธานกรรมการการยางแห่งประเทศไทย (ประธานบอร์ด กยท.) เผยกับ "ฐานเศรษฐกิจ" ผมได้แจ้งผ่านนายขจรจักษณ์ นวลพรหมสกุล รักษาการผู้ว่าการ (กยท. ให้แจ้งกับผู้ที่ชุมนุมที่จังหวัดนครศรีธรรมราช ว่าไม่สามารถลงไปพบได้ แต่ให้เชิญมาพบกันที่สำนักงาน กยท.บางขุนนท์ ยินดีต้อนรับ พร้อมรับฟังปัญหา และยินดีให้เข้ามาพบ นัดหมายมาได้เลย

67/25 ถนนบางขุนนนท์ บางกอกน้อย กรุงเทพฯ 10700
โทร. 0-2433-2222 ต่อ 512 โทรสาร 0-2424-9874 E-mail : prraotpr@gmail.com

การยางแห่งประเทศไทย
Rubber Authority of Thailand

สำนักงานตลาดกลางยางพาราจังหวัดสุราษฎร์ธานี การยางแห่งประเทศไทย
Office Of Suratthani Central Rubber Market
ราคาประมูลยางแผ่นรมควัน
วันที่ 24 มกราคม พ.ศ. 2563

ประเภท	ราคา (บาท/กก.)		ปริมาณ (กก.)
	วันนี้	+/- จากราคากลาง*	
ยางแผ่นรมควันชั้น 3	42.45	- 0.34	56,500
ยางแผ่นรมควันชั้น 4	40.10		
ยางแผ่นรมควันชั้น 5	40.10		
ยางฟองอากาศ	39.80		
ยางคัตติ้ง	36.77		

หมายเหตุ
* ราคากลางเปิดตลาดยางแผ่นรมควันชั้น 3 (ไม่อัดก้อน) 42.79 บาท/กก.
** น้ำหนักโดยประมาณ

การยาง สร้างความมั่นคง สู่สังคมยางพาราไทย

"ต้องบอกกันตรงว่าในระยะสั้นการที่จะชี้นำราคายางตลาดโลกยอมรับว่ายากลำบาก และยังไม่มีมาตรการอะไรที่ชัดเจน รัฐบาลใช้วิธีประกันรายได้ชดเชยรายได้ของพี่น้องชาวสวนยางอยู่"

67/25 ถนนบางขุนนนท์ บางกอกน้อย กรุงเทพฯ 10700
โทร. 0-2433-2222 ต่อ 512 โทรสาร 0-2424-9874 E-mail : prraotpr@gmail.com

อีกด้านหนึ่งบอร์ดเองก็พยายามที่จะช่วยชาวสวนยางแบบยั่งยืน กำลังจะให้ทางสำนักงานจัดทำแผนงบประมาณใช้เงินในการผลิตผลิตภัณฑ์ที่มีคุณภาพมากขึ้น เพื่อที่จะมีความสามารถในการแข่งขัน

67/25 ถนนบางขุนนนท์ บางกอกน้อย กรุงเทพฯ 10700
โทร. 0-2433-2222 ต่อ 512 โทรสาร 0-2424-9874 E-mail : prraotpr@gmail.com

ควบไปกับการจัดการสวนยางยั่งยืนแบบมีคุณภาพเกิดขึ้นในหลายกลุ่มมีเกษตรกรหลายพื้นที่แล้วสามารถขายยางในราคาพรีเมี่ยมได้ สูงกว่าราคาตลาด และสิ่งหนึ่งที่เป็นนโยบายเรื่องที่จะพัฒนาการผลิตยางเป็นตลาดที่มั่นคงในอนาคต เพราะเราแข่งกับต่างประเทศ

67/25 ถนนบางขุนนนท์ บางกอกน้อย กรุงเทพฯ 10700
โทร. 0-2433-2222 ต่อ 512 โทรสาร 0-2424-9874 E-mail : prraotpr@gmail.com

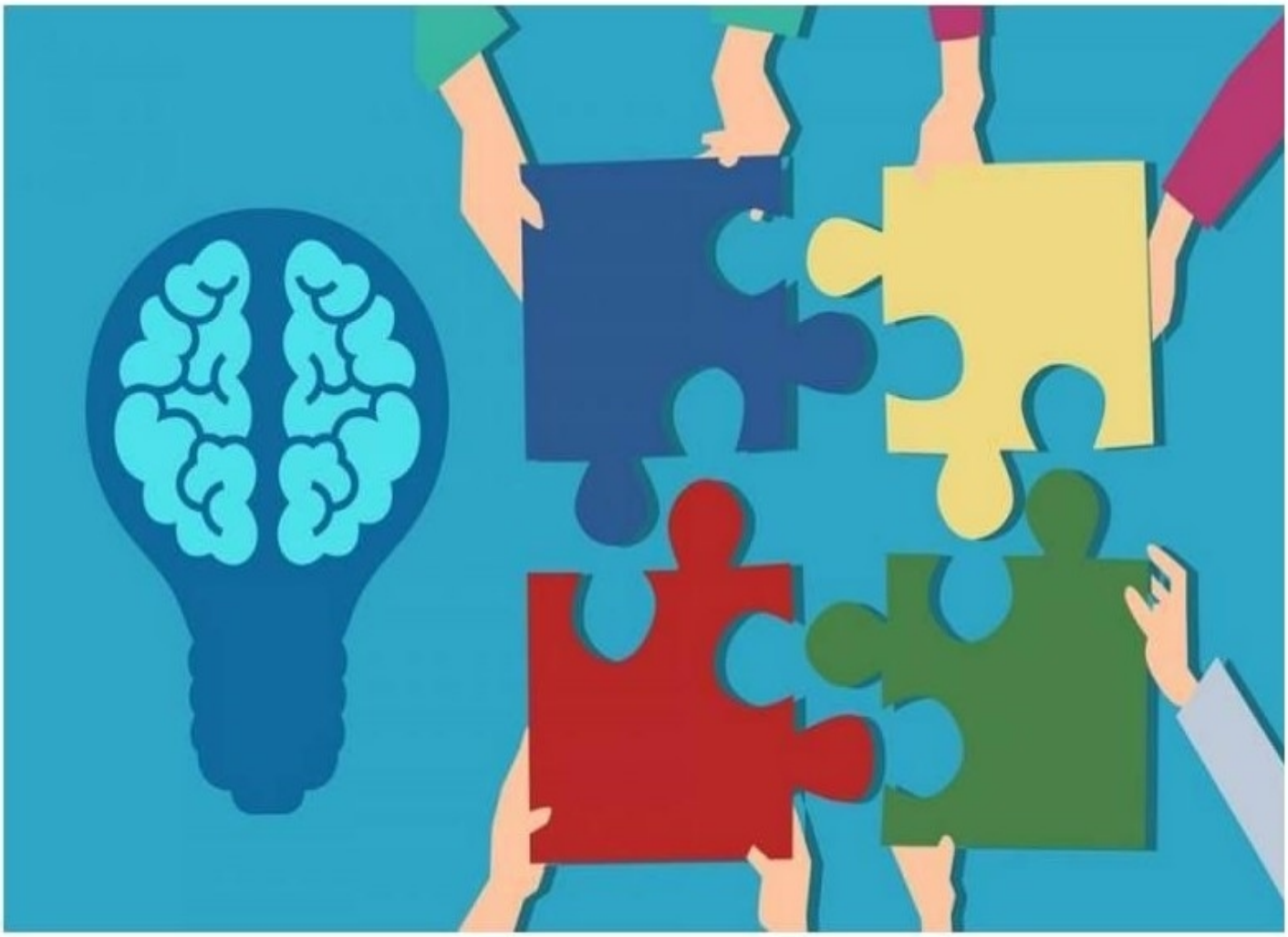

นายประพันธ์ กล่าวสุดท้ายว่า ที่ให้ความสำคัญมากก็คือเรื่องนวัตกรรมการวิจัยที่จะสร้างมูลค่าเพิ่มในยางธรรมชาติ ดังนั้นผมยินดีที่จะรับฟังและต้อนรับทุกท่านจากนี้ไปสามารถนัดผ่านมาได้เลย

67/25 ถนนบางขุนนนท์ บางกอกน้อย กรุงเทพฯ 10700
โทร. 0-2433-2222 ต่อ 512 โทรสาร 0-2424-9874 E-mail : prraotpr@gmail.com

เดลินิวส์ อ่านความจริง อ่านเดลินิวส์
อาทิตย์ที่ 26 มกราคม 2563

กษ.อัดงบ ประกันรายได้เกษตรกรสวนยาง 1.2 หมื่นล้านบาท

"รมว.เกษตร" อัดเม็ดเงินประกันรายได้เกษตรกรสวนยาง กว่า1.2หมื่นล้าน ถึงมือเจ้าของสวนยาง -คนกรีดยางแล้ว กว่า1.7ล้านราย เกษตรกรพอใจได้ราคาเป็นธรรม"

เสาร์ที่ 25 มกราคม 2563 เวลา 15.33 น.

67/25 ถนนบางขุนนนท์ บางกอกน้อย กรุงเทพฯ 10700
โทร. 0-2433-2222 ต่อ 512 โทรสาร 0-2424-9874 E-mail : prraotpr@gmail.com

เมื่อวันที่ 25ม.ค. นายขจรจักษณ์ นวลพรหมสกุล รักษาการผู้ว่าการการยางแห่งประเทศไทย (กยท.) เปิดเผยว่าได้รายงานความคืบหน้าการดำเนินโครงการประกันรายได้เกษตรกรชาวสวนยาง ให้กับนายเฉลิมชัย ศรีอ่อน รมว.เกษตรและสหกรณ์ รับทราบผลการดำเนินงานของแผนงานโครงการ โดย ระยะที่ 1 กยท.ได้จ่ายเงินชดเชยให้เกษตรกรชาวสวนยางรอบแรกและรอบที่ 2 จากทั้งหมดที่จะแบ่งจ่ายเป็น 3 รอบ ได้ตรวจรับรองสิทธิ์พร้อมให้ธนาคารเพื่อการเกษตรและสหกรณ์การเกษตร (ธ.ก.ส.) จ่ายให้เกษตรกรประมาณ 98% ที่เหลืออยู่ประมาณ 2% อยู่ระหว่างตรวจสอบข้อมูล เพื่อเร่งรับรองให้เร็วที่สุด เกษตรกรสบายใจเพราะว่าจะได้ราคาที่เป็นธรรม ตรวจสอบได้

นายขจรจักษณ์ กล่าวว่า โครงการประกันรายได้เกษตรกรชาวสวนยาง ระยะที่ 1 เพื่อช่วยเหลือและสร้างความเข้มเข็งให้เกษตรกรชาวสวนยางมีรายได้แน่นอน ด้วยการประกันราคายางแทนการแทรกแซงราคา เพื่อลดการบิดเบือนกลไกตลาดและลดความผันผวนด้านราคาจากพ่อค้าคนกลาง ทั้งนี้ กำหนดราคาประกันรายได้จากการขายยางพารา 3 ชนิดได้แก่ ยางแผ่นดิบคุณภาพดี ราคา 60 บาทต่อกิโลกรัม น้ำยางสด (DRC 100%) ราคา 57 บาทต่อกิโลกรัม และยางก้อนถ้วย (DRC 100%) ราคา 23 บาทต่อกิโลกรัม โดยหลักเกณฑ์รับประกันคือ ต้องเป็นเกษตรกรชาวสวนยางที่ขึ้นทะเบียนและแจ้งข้อมูลปลูกยางกับ กยท. มีต้นยางอายุ 7 ปีขึ้นไปเปิดกรีดแล้ว รายละไม่เกิน 25 ไร่ พร้อมกำหนดปริมาณผลผลิตยางประกันรายได้ที่ 20 กิโลกรัมต่อไร่ต่อเดือน

สำหรับโครงการประกันรายได้เกษตรกรชาวสวนยาง ระยะที่ 1 ดำเนินการมาตั้งแต่เดือนต.ค. 2562 ที่ผ่านมาจะสิ้นสุดโครงการเดือนมี.ค. 2563 ค่าประกันรายได้จะเข้าบัญชีเกษตรกรชาวสวนยางแบ่งสัดส่วนรายได้ เจ้าของสวนยาง 60%และคนกรีดยาง 40% โดยผลการดำเนินงานรอบที่ 1 (เดือนต.ค-พ.ย. 2562) จ่ายแล้วประมาณ 6,352 ล้านบาท รอบที่ 2 (เดือนธ.ค.2562 – ม.ค. 2563) จ่ายแล้วประมาณ 6,000 ล้านบาท รวม 2 รอบจ่ายไปแล้วกว่า 12,000 ล้านบาท

สรุปล่าสุดเกษตรกรชาวสวนยางที่ขึ้นทะเบียน และแจ้งข้อมูลพื้นที่ปลูกยางกับ กยท. ที่ได้รับการอนุมัติจากครม. 1,711,252 ราย ซึ่งได้ปรับปรุงข้อมูลการขึ้นทะเบียน และคัดกรองแปลงที่ปลูกแทน โค่น ขายไปแล้ว และสำหรับผู้กรีดยางได้ไปประกอบอาชีพอื่นแทน 1,563,460 ราย แบ่งเป็นบัตรเขียวคือ เกษตรกรชาวสวนยางที่ขึ้นทะเบียน และแจ้งข้อมูลพื้นที่ปลูกยางกับ กยท. ก่อนวันที่ 12 ส.ค.2562 (บัตรเขียว) 1,291,113 ราย โดยเป็นเจ้าของสวนยาง 1,107,586 ราย คนกรีด 183,527 ราย และบัตรชมพู คือเกษตรกรแจ้งพื้นที่ปลูกยาง ก่อนวันที่ 12 ส.ค.2562 จำนวน 272,347 ราย ส่วนการกำหนดราคากลางอ้างอิงจะกำหนดโดยคณะกรรมการกำหนดราคากลางอ้างอิงซึ่งจะเป็นราคาที่เฉลี่ยที่ซื้อขายกันจริงๆในตลาดกลางยางพาราของ กยท. ทั้ง 6 แห่ง มาเฉลี่ยย้อนหลัง 2 เดือน.

67/25 ถนนบางขุนนนท์ บางกอกน้อย กรุงเทพฯ 10700
โทร. 0-2433-2222 ต่อ 512 โทรสาร 0-2424-9874 E-mail : prraotpr@gmail.com

ข่าวเด่นวันนี้
TODAYHIGHLIGHTNEWS.COM

เริ่มแล้ว มหกรรมยางพาราท้องถิ่นและของดีเขตภาคอีสานตอนบน กยท. ชู นิทรรศการความรู้ เทคโนโลยี นวัตกรรมด้านยางพารา

preecha binmanocs มกราคม 25, 2563 0

กยท. จัดพิธีเปิดมหกรรมยางพาราท้องถิ่นและของดีเขตภาคตะวันออกเฉียงเหนือตอนบน ประจำปี 63 โดยได้รับเกียรติจาก นายอลงกรณ์ พลบุตร ที่ปรึกษารัฐมนตรีว่าการกระทรวงเกษตรและสหกรณ์เป็นประธานในพิธี ณ มหาวิทยาลัยขอนแก่น ชู นิทรรศการให้ความรู้และการสาธิตเทคโนโลยีนวัตกรรมยางพารา ตลอดจนกิจกรรมน่าสนใจอีกมากมาย ตั้งแต่วันนี้ – 2 กุมภาพันธ์ 63

67/25 ถนนบางขุนนนท์ บางกอกน้อย กรุงเทพฯ 10700
โทร. 0-2433-2222 ต่อ 512 โทรสาร 0-2424-9874 E-mail : prraotpr@gmail.com

นายไอศูรย์ แสนศา ผู้อำนวยการการยางแห่งประเทศไทยเขตภาคตะวันออกเฉียงเหนือตอนบน กล่าวว่า ยางพาราเป็นพืชที่มีความสำคัญ เกี่ยวข้องกับพี่น้องเกษตรกรชาวสวนยาง มากกว่า 1 ล้านครัวเรือนทั่วประเทศ รัฐบาลโดยกระทรวงเกษตรฯ ให้ความสำคัญและดูแลพี่น้องชาวสวนยางมาตลอด โดยมีนโยบายสำคัญที่มอบมายให้ กยท. ดำเนินการควบคู่กันหลายโครงการ ได้แก่ โครงการประกันรายได้เกษตรกรชาวสวนยาง ระยะที่ 1 เพื่อให้พี่น้องเกษตรกรชาวสวนยางมีรายได้จากการขายผลผลิตยางสม่ำเสมอ และเพียงพอกับการใช้จ่าย มาตรการสนับสนุนสินเชื่อสำหรับผู้ประกอบการ สถาบันเกษตรกร เพื่อรวบรวมผลผลิตและการแปรรูป มาตรการส่งเสริมการใช้ยางภายในประเทศ ผลักดันการใช้ยางภายในประเทศเพิ่มมากขึ้น มาตรการส่งเสริมการปลูกแทนยางเก่า โดยการปลูกพืชแบบผสมผสาน การประกอบอาชีพเสริมอื่น ๆ เพื่อสร้างรายได้จากหลายช่องทาง นอกจากรายได้จากยางพารา และอีกหลายมาตรการที่ดำเนินการเพื่อช่วยเหลือเกษตรกรชาวสวนยางและทุกภาคส่วนที่เกี่ยวข้อง

นายไอศูรย์ กล่าวว่าเพิ่มเติมว่า "มหกรรมยางพาราท้องถิ่นและของดีเขตภาคตะวันออกเฉียงเหนือตอนบน" นี้ กยท. ได้รับความร่วมมืออย่างดีจากคณะเกษตรศาสตร์ มหาวิทยาลัยขอนแก่น และจัดงานร่วมกับงานวันเกษตรภาคอีสาน โดยมหกรรมยางพาราท้องถิ่นฯ ถือเป็นกิจกรรมที่ช่วยสร้างความรับรู้ให้กับเกษตรกรชาวสวนยาง และส่งเสริมสถาบันเกษตรกรชาวสวนยางการให้มีกิจกรรมเพื่อพบปะ แลกเปลี่ยนนวัตกรรม สินค้า เชื่อมโยงเครือข่ายสร้างจุดแข็งให้สินค้า เกิดการเจรจาการค้าและการลงทุนเพื่อเพิ่มศักยภาพการพัฒนายางพาราตลอดห่วงโซ่อุปทานและห่วงโซ่คุณค่า ยกระดับรายได้และคุณภาพชีวิตของผู้มีส่วนได้ส่วนเสีย นำไปสู่ความเข้มแข็ง มั่นคง มั่งคั่ง และยั่งยืนในการประกอบอาชีพ

67/25 ถนนบางขุนนนท์ บางกอกน้อย กรุงเทพฯ 10700
โทร. 0-2433-2222 ต่อ 512 โทรสาร 0-2424-9874 E-mail : prraotpr@gmail.com

"ภายในงานมีกิจกรรมต่าง ๆ ที่น่าสนใจ ทั้งการออกร้านแสดงสินค้า ผลิตภัณฑ์และนิทรรศการความรู้ เทคโนโลยี และนวัตกรรมด้านยางพารา การแข่งขันกรีดยางชิงแชมป์ ระดับเขต การประกวดธิดาชาวสวนยาง การจัดแสดงสินค้าเกษตร "ของดีภาคตะวันออกเฉียงเหนือตอนบน" การประชุมสัมมนาวิชาการด้านยางพารา และอีกหลากหลายกิจกรรม โดยคาดว่ามีพี่น้องเกษตรกรชาวสวนยาง ผู้นำเครือข่ายเกษตรกรชาวสวนยาง พ่อค้า ประชาชน นักเรียนนักศึกษา เข้าชมสินค้า นิทรรศการ และร่วมกิจกรรมต่าง ๆ ไม่ต่ำกว่า 10,000 คน ขอเชิญชวนให้ทุกท่านมาเที่ยวงานมหกรรมยางพาราฯ ได้ตั้งแต่วันนี้ – วันที่ 2 กุมภาพันธ์ 2563"

67/25 ถนนบางขุนนนท์ บางกอกน้อย กรุงเทพฯ 10700
โทร. 0-2433-2222 ต่อ 512 โทรสาร 0-2424-9874 E-mail : prraotpr@gmail.com

คมชัดลึก

ปลื้มปริ่มถ้วนหน้าชดเชยยางพาราเป็นธรรม

26 มกราคม 2563 - 00:00 น.

Shares : 16

เปิดอ่าน 237 ครั้ง

"รมว.เกษตรฯอัดเม็ดเงินประกันรายได้เกษตรกรสวนยาง กว่า1.2หมื่นล้าน ถึงมือเจ้าของสวนยาง -คนกรีดยางแล้ว กว่า1.7ล้านราย เกษตรกรพอใจได้ราคาเป็นธรรม"

67/25 ถนนบางขุนนนท์ บางกอกน้อย กรุงเทพฯ 10700
โทร. 0-2433-2222 ต่อ 512 โทรสาร 0-2424-9874 E-mail : prraotpr@gmail.com

26 มกราคม 2563 "รมว.เกษตรฯอัดเม็ดเงินประกันรายได้เกษตรกรสวนยาง กว่า1.2หมื่นล้าน ถึงมือเจ้าของสวนยาง -คนกรีดยางแล้ว กว่า1.7ล้านราย เกษตรกรพอใจได้ราคาเป็นธรรม"

นายขจรจักษณ์ นวลพรหมสกุล รักษาการผู้ว่าการการยางแห่งประเทศไทย (กยท.) เปิดเผยว่า ได้รายงานความคืบหน้าการดำเนินโครงการประกันรายได้เกษตรกรชาวสวนยาง ให้กับนายเฉลิมชัย ศรีอ่อน รมว.เกษตรและสหกรณ์ รับทราบในผลการดำเนินงานของแผนงานโครงการโดย ระยะที่ 1 กยท.ได้จ่ายเงินชดเชยให้เกษตรกรชาวสวนยางรอบแรกและรอบที่ 2 จากทั้งหมดที่จะแบ่งจ่ายเป็น 3 รอบ ได้ตรวจรับรองสิทธิ์พร้อมให้ธนาคารเพื่อการเกษตรและสหกรณ์การเกษตร (ธ.ก.ส.) จ่ายให้เกษตรกรประมาณ 98% ที่เหลืออยู่ประมาณ 2% อยู่ระหว่างตรวจสอบข้อมูล เพื่อเร่งรับรองให้เร็วที่สุด

"เกษตรกรสบายใจเพราะว่าจะได้ราคาที่เป็นธรรม ตรวจสอบได้"นายขจรจักษณ์ กล่าว

รักษาการผู้ว่าฯกยท.กล่าวว่า โครงการประกันรายได้เกษตรกรชาวสวนยาง ระยะที่ 1 เพื่อช่วยเหลือและสร้างความเข้มเข็งให้เกษตรกรชาวสวนยางมีรายได้แน่นอน ด้วยการประกันราคายางแทนการแทรกแซงราคา เพื่อลดการบิดเบือนกลไกตลาดและลดความผันผวนด้านราคาจากพ่อค้าคนกลาง

67/25 ถนนบางขุนนนท์ บางกอกน้อย กรุงเทพฯ 10700
โทร. 0-2433-2222 ต่อ 512 โทรสาร 0-2424-9874 E-mail : prraotpr@gmail.com

ทั้งนี้ กำหนดราคาประกันรายได้จากการขายยางพารา 3 ชนิดได้แก่ ยางแผ่นดิบคุณภาพดี ราคา 60 บาทต่อกิโลกรัม น้ำยางสด (DRC 100%) ราคา 57 บาทต่อกิโลกรัม และยางก้อนถ้วย (DRC 100%) ราคา 23 บาทต่อกิโลกรัม โดยหลักเกณฑ์รับประกันคือ ต้องเป็นเกษตรกรชาวสวนยางที่ขึ้นทะเบียนและแจ้งข้อมูลปลูกยางกับกยท. มีต้นยางอายุ 7 ปีขึ้นไปเปิดกรีดแล้ว รายละไม่เกิน 25 ไร่ พร้อมกำหนดปริมาณผลผลิตยางประกันรายได้ที่ 20 กิโลกรัมต่อไร่ต่อเดือน

สำหรับโครงการประกันรายได้เกษตรกรชาวสวนยาง ระยะที่ 1 ดำเนินการมาตั้งแต่เดือนตุลาคม 2562 ที่ผ่านมาจะสิ้นสุดโครงการเดือนมีนาคม 2563 ค่าประกันรายได้จะเข้าบัญชีเกษตรกรชาวสวนยางแบ่งสัดส่วนรายได้ เจ้าของสวนยาง 60%และคนกรีดยาง 40%

โดยผลการดำเนินงานรอบที่ 1 (เดือนตุลาคม-พฤศจิกายน 2562) จ่ายแล้วประมาณ 6,352 ล้านบาท รอบที่ 2 (เดือนธันวาคม 2562 - มกราคม 2563) จ่ายแล้วประมาณ 6,000 ล้านบาท รวม 2 รอบจ่ายไปแล้วกว่า 12,000 ล้านบาท

สรุปล่าสุดเกษตรกรชาวสวนยางที่ขึ้นทะเบียน และแจ้งข้อมูลพื้นที่ปลูกยางกับกยท.ที่ได้รับการอนุมัติจากคณะรัฐมนตรี 1,711,252 ราย ซึ่งได้ปรับปรุงข้อมูลการขึ้นทะเบียน และคัดกรองแปลงที่ปลูกแทน โค่น ขายไปแล้ว และสำหรับผู้กรีดยางได้ไปประกอบอาชีพอื่นแทน 1,563,460 ราย แบ่งเป็นบัตรเขียวคือ เกษตรกรชาวสวนยางที่ขึ้นทะเบียน และแจ้งข้อมูลพื้นที่ปลูกยางกับ กยท. ก่อนวันที่ 12 สิงหาคม 2562 (บัตรเขียว) 1,291,113 ราย

โดยเป็นเจ้าของสวนยาง 1,107,586 ราย คนกรีด 183,527 ราย และบัตรชมพู คือเกษตรกรแจ้งพื้นที่ปลูกยาง ก่อนวันที่ 12 สิงหาคม 2562 จำนวน 272,347 ราย ส่วนการกำหนดราคากลางอ้างอิงจะกำหนดโดยคณะกรรมการกำหนดราคากลางอ้างอิงซึ่งจะเป็นราคาที่เฉลี่ยที่ซื้อขายกันจริงๆในตลาดกลางยางพาราของ กยท. ทั้ง 6 แห่ง มาเฉลี่ยย้อนหลัง 2 เดือน

67/25 ถนนบางขุนนนท์ บางกอกน้อย กรุงเทพฯ 10700
โทร. 0-2433-2222 ต่อ 512 โทรสาร 0-2424-9874 E-mail : prraotpr@gmail.com

ทุกเรื่อง ทุกเวลา @ทุกคน

กยท.ร่วมปตท. ขายผลิตภัณฑ์ยางพารา

มกราคม 26, 2020 pattara เศรษฐกิจ/ธุรกิจ/SMEs

กยท.ร่วมปตท. ขายผลิตภัณฑ์ยางพารา

67/25 ถนนบางขุนนนท์ บางกอกน้อย กรุงเทพฯ 10700
โทร. 0-2433-2222 ต่อ 512 โทรสาร 0-2424-9874 E-mail : prraotpr@gmail.com

นายสุขทัศน์ ต่างวิริยกุล ผู้อำนวยการฝ่ายพัฒนาเกษตรกรและสถาบันเกษตรกร การยางแห่งประเทศไทย(กยท.) เผยว่า เมื่อวันที่ 23 มกราคมที่ผ่านมา **นายณกรณ์ ตรรกวิรพัท** รองผู้ว่าการยางแห่งประเทศไทย และ**นางณพรัตน์ วิชิตชลชัย** รองผู้ว่าการยางแห่งประเทศไทย ด้านอุตสาหกรรมยางและการผลิตยาง นำคณะผู้บริหาร กยท. เข้าพบรองกรรมการผู้จัดการใหญ่ บริษัท ปตท.น้ำมันและการค้าปลีก จำกัด (มหาชน) ดร.บุรณิน รัตนสมบัติ

67/25 ถนนบางขุนนนท์ บางกอกน้อย กรุงเทพฯ 10700
โทร. 0-2433-2222 ต่อ 512 โทรสาร 0-2424-9874 E-mail : prraotpr@gmail.com

67/25 ถนนบางขุนนนท์ บางกอกน้อย กรุงเทพฯ 10700
โทร. 0-2433-2222 ต่อ 512 โทรสาร 0-2424-9874 E-mail : prraotpr@gmail.com

ทั้งนี้ เพื่อหารือการจำหน่ายผลิตภัณฑ์ยางพาราในพื้นที่สถานบริการน้ำมันของ ปตท. ภายใต้โครงการความร่วมมือระหว่าง กยท. และ ปตท.น้ำมันและการค้าปลีก จำกัด จำนวน 15 แห่งในสถานีบริการน้ำมันทั่วประเทศ

67/25 ถนนบางขุนนนท์ บางกอกน้อย กรุงเทพฯ 10700
โทร. 0-2433-2222 ต่อ 512 โทรสาร 0-2424-9874 E-mail : prraotpr@gmail.com

67/25 ถนนบางขุนนนท์ บางกอกน้อย กรุงเทพฯ 10700
โทร. 0-2433-2222 ต่อ 512 โทรสาร 0-2424-9874 E-mail : prraotpr@gmail.com