



ประกาศสำนักงานกองทุนสงเคราะห์การทำสวนยางจังหวัดสุราษฎร์ธานี  
เรื่อง สอบราคาจ้างปรับปรุงห้องน้ำชาย-หญิง ชั้นบน-ชั้นล่าง ของสำนักงานกองทุน  
สงเคราะห์การทำสวนยางอำเภอเวียงสระ

สำนักงานกองทุนสงเคราะห์การทำสวนยางจังหวัดสุราษฎร์ธานีมีความประสงค์จะสอบ  
ราคาจ้างปรับปรุงห้องน้ำชาย-หญิง ชั้นบน-ชั้นล่างของสำนักงานกองทุนสงเคราะห์การทำสวนยาง  
อำเภอเวียงสระ

ราคากลางของงานก่อสร้างในการสอบราคาครั้งนี้ เป็นเงินทั้งสิ้น ๓๖๙,๐๐๐.๐๐ บาท  
(สามแสนหกหมื่นเก้าพันบาทถ้วน.) ผู้เสนอราคาจะต้องรับผิดชอบคำนวณราคางานเองตามแบบที่  
กำหนด

ผู้มีสิทธิเสนอราคาจะต้องมีคุณสมบัติ ดังต่อไปนี้

๑. เป็นนิติบุคคลหรือบุคคล ผู้มีอาชีพรับจ้างงานที่สอบราคาจ้างดังกล่าว (ซึ่งมีผลงาน  
ก่อสร้าง ประเภทเดียวกัน ในวงเงินไม่น้อยกว่า ๑๔๗,๖๐๐.๐๐ บาท)
๒. ไม่เป็นผู้ที่ถูกระบุชื่อไว้ในบัญชีรายชื่อผู้ทำงานของทางราชการและได้แจ้งเวียนชื่อแล้ว
๓. ไม่เป็นผู้ได้รับเอกสิทธิ์หรือความคุ้มกัน ซึ่งอาจปฏิเสธไม่ยอมขึ้นศาลไทย เว้นแต่รัฐบาล  
ของผู้เสนอราคาได้มีคำสั่งให้สละสิทธิ์ความคุ้มกันเช่นนั้น
๔. ไม่เป็นผู้มีผลประโยชน์ร่วมกันกับผู้เสนอราคารายอื่นที่เข้าเสนอราคาให้แก่สำนักงาน  
กองทุนสงเคราะห์การทำสวนยาง ณ วันประกาศสอบราคา หรือไม่เป็นผู้กระทำการอันเป็นการ  
ขัดขวางการแข่งขันราคาอย่างเป็นธรรม ในการสอบราคาจ้างครั้งนี้
๕. ผู้ประสงค์จะเสนอราคาที่จะเข้าเป็นคู่สัญญา ต้องไม่อยู่ในฐานะเป็นผู้ไม่แสดงบัญชี  
รายรับรายจ่าย หรือแสดงบัญชีรายรับรายจ่ายไม่ถูกต้องครบถ้วนในสาระสำคัญ
๖. ผู้ประสงค์จะเสนอราคาที่จะเข้าเป็นคู่สัญญา ต้องลงทะเบียนในระบอบอิเล็กทรอนิกส์ของ  
กรมบัญชีกลางที่เว็บไซต์ศูนย์ข้อมูลจัดซื้อจัดจ้างภาครัฐ

๗. คู่สัญญาต้องรับจ่ายเงินผ่านธนาคาร เว้นแต่การรับจ่ายเงินแต่ละครั้ง ซึ่งมีมูลค่าไม่เกินสามหมื่นบาท คู่สัญญาอาจรับจ่ายเป็นเงินสดก็ได้

๘. ผู้เสนอราคาต้องเป็นนิติบุคคลหรือบุคคล และมีผลงานก่อสร้างประเภทเดียวกันกับงานที่สอบราคาจ้างในวงเงินไม่น้อยกว่า ๑๔๗,๖๐๐ บาท และเป็นผลงานที่เป็นคู่สัญญาโดยตรงกับส่วนราชการหน่วยงานตามกฎหมายว่าด้วยระเบียบบริหารราชการส่วนท้องถิ่น หน่วยงานอื่นซึ่งมีกฎหมายบัญญัติให้มีฐานะเป็นราชการบริหารส่วนท้องถิ่น รัฐวิสาหกิจ หรือหน่วยงานเอกชนที่สำนักงานเชื้อถือ)

กำหนดดูสถานที่ก่อสร้างในวันที่ ..... ระหว่างเวลา ..... น. ถึง..... น. ณ สำนักงานกองทุนสงเคราะห์การทำสวนยางอำเภอเวียงสระ และกำหนดรับฟังคำชี้แจงรายละเอียดเพิ่มเติมในวันที่..... เวลา..... น. เป็นต้นไป

กำหนดยื่นซองสอบราคา ในวันที่ ๑๓ พฤศจิกายน ๒๕๕๗ ถึงวันที่ ๒๕ พฤศจิกายน ๒๕๕๗ ระหว่างเวลา ๐๘.๓๐ น. ถึง ๑๖.๓๐ น. ณ สำนักงานกองทุนสงเคราะห์การทำสวนยางจังหวัดสุราษฎร์ธานี ๘๖ ถ.ศรีวิชัย ตำบลมะขามเตี้ย อำเภอเมือง จังหวัดสุราษฎร์ธานี และกำหนดเปิดซองใบเสนอราคาในวันที่ ๒๗ พฤศจิกายน ๒๕๕๗ ตั้งแต่เวลา ๑๐.๐๐ น. เป็นต้นไป

ผู้สนใจติดต่อขอรับเอกสารสอบราคา ได้ที่ สำนักงานกองทุนสงเคราะห์การทำสวนยางจังหวัดสุราษฎร์ธานี ๘๖ ถ.ศรีวิชัย ตำบลมะขามเตี้ย อำเภอเมือง จังหวัดสุราษฎร์ธานี ระหว่างวันที่ ๑๓ พฤศจิกายน ๒๕๕๗ ถึงวันที่ ๒๕ พฤศจิกายน ๒๕๕๗ หรือสอบถามทางโทรศัพท์หมายเลข ๐-๗๗๒๔-๓๖๒๑ ในวันและเวลาราชการ

ประกาศ ณ วันที่ ๑๓ เดือน พฤศจิกายน พ.ศ. ๒๕๕๗



(นายสุภิชชาญ ช่อเรืองศักดิ์)

ผู้อำนวยการสำนักงานกองทุนสงเคราะห์การทำสวนยาง

จังหวัดสุราษฎร์ธานี

## ตารางแสดงวงเงินงบประมาณที่ได้รับจัดสรรและราคากลางในงานจ้างก่อสร้าง

๑. ชื่อโครงการ ปรับปรุงห้องน้ำชาย-หญิง ชั้นบน-ชั้นล่าง อาคารสำนักงานกองทุนสงเคราะห์การทำสวนยางอำเภอเวียงสระ  
/หน่วยงานเจ้าของโครงการ สำนักงานกองทุนสงเคราะห์การทำสวนยางอำเภอเวียงสระ
๒. วงเงินงบประมาณที่ได้รับจัดสรร ๓๖๙,๐๐๐.-บาท
๓. ลักษณะงานโดยสังเขป ปรับปรุงห้องน้ำชาย-หญิง ชั้นบน-ชั้นล่างอาคารสำนักงานฯ จำนวน ๗ ห้อง (ห้องน้ำชายชั้นบน จำนวน ๑ ห้อง ห้องน้ำชาย ชั้นล่าง จำนวน ๑ ห้อง และห้องน้ำหญิงชั้นบน จำนวน ๑ ห้อง ห้องน้ำหญิงชั้นล่าง จำนวน ๒ ห้อง ห้องน้ำห้อง ห.สภย.อ. จำนวน ๑ ห้อง ห้องน้ำห้องเอนกประสงค์หน้าห้องสุขา จำนวน ๑ ห้อง) พื้นที่ ๒๒.๒๕ ตารางเมตร
๔. ราคากลางคำนวณ ณ วันที่ ๔ พฤศจิกายน ๒๕๕๗ เป็นเงิน ๓๖๙,๐๐๐.-บาท
๕. บัญชีประมาณราคากลาง
  - ๕.๑ คณะกรรมการกำหนดราคากลาง สำนักงานกองทุนสงเคราะห์การทำสวนยางอำเภอเวียงสระ
  - ๕.๒
  - ๕.๓
๖. รายชื่อคณะกรรมการกำหนดราคากลาง
  ๑. นายธนศักดิ์ ทองจันทร์
  ๒. นายทวีศักดิ์ ชูเมฆ
  ๓. นางวิมล ควรรำพึง

กำหนดขอบเขตคุณลักษณะครุภัณฑ์และสิ่งก่อสร้างและกำหนดราคากลาง  
งานปรับปรุงห้องน้ำชาย-หญิง ชั้นบน-ชั้นล่าง สำนักงานกองทุนสงเคราะห์การทำสวนยางอำเภอเวียงสระ

๑. สุขาหญิงชั้นล่าง จำนวน ๒ ห้อง พื้นที่ ๑๖ ตารางเมตรและห้องสุขาชายชั้นล่าง จำนวน ๑ ห้อง พื้นที่ ๘ ตารางเมตร
  - ๑.๑ กำหนดพื้นที่ในการปรับปรุงพื้นห้องสุขา ทุกห้อง ด้วยการรื้อกระเบื้องเดิม และปูด้วยกระเบื้องใหม่ทั้งหมด โดยใช้กระเบื้องที่มีมาตรฐานอุตสาหกรรม (มอก.) เท่านั้น
  - ๑.๒ รื้อถอนชักโครกเก่าออกและเปลี่ยนชักโครกใหม่ ที่มีมาตรฐานอุตสาหกรรม(มอก.)จำนวน ๕ ชุด พร้อมเปลี่ยนสายน้ำฉีดย้ำระใหม่ จำนวน ๕ ตัว
  - ๑.๓ รื้อถอนประตู พิวซีซี พร้อมวงกบประตูเดิมออกและเปลี่ยนประตูพิวซีซีและวงกบใหม่ ขนาด ๘๐x๒๐๐ เมตร จำนวน ๘ บาน และรื้อถอนเปลี่ยนประตูไม้อัดสัก ๒ บาน
  - ๑.๔ รื้อถอนโถปัสสาวะเดิมออก เปลี่ยนโถปัสสาวะใหม่ ที่มีมาตรฐานอุตสาหกรรม (มอก.) จำนวน ๒ ชุด พร้อมเปลี่ยนก๊อกร้ำน้ำชำระใหม่ จำนวน ๒ ตัว
  - ๑.๕ รื้อถอนอ่างล้างหน้าและกระจกเดิมออก และเปลี่ยนอ่างล้างหน้าและกระจกใหม่ จำนวน ๓ ชุด พร้อมเปลี่ยนก๊อกร้ำน้ำใหม่ จำนวน ๓ ตัว
  - ๑.๖ ระบบประปา เปลี่ยนท่อน้ำ พิวซีซี ขนาด ๔ นิ้วใหม่ เพื่อส่งน้ำจากภายนอกห้องสุขา เข้าสู่ภายในห้องสุขาทุกห้อง
  - ๑.๗ เปลี่ยนท่อระบายน้ำที่ชำระ จากชักโครกใหม่ไปลงบ่อพักด้วยท่อพิวซีซี ขนาด ๔ นิ้ว จำนวน ๒ จุด
  - ๑.๘ ตรวจสอบเช็คเปลี่ยนระบบสายไฟฟ้า ภายในห้องสุขาทั้งหมด เปลี่ยนปลั๊กและสวิตซ์ เปิด- ปิด จำนวน ๓ จุด และ เปลี่ยนหลอดไฟฟ้า ขนาด ๓๐ วัตต์ พร้อมโคมไฟ จำนวน ๖ หลอด
  - ๑.๙ เปลี่ยนท่อน้ำ พิวซีซี ขนาด ๔ นิ้วใหม่ เพื่อส่งน้ำจากภายนอกห้องสุขา เข้าสู่ภายในห้องสุขาทุกห้อง
  - ๑.๑๐ ชัดลอกสีฝ้าเพดานและฝ้าผนังเดิมออก และทาสีทาภายในที่มีมาตรฐานอุตสาหกรรม (มอก.) ใหม่ทั้งหมด
  - ๑.๑๑ รื้อถอนประตูทางออกด้านหลังหน้าห้องสุขาหญิงชั้นล่างออกและเปลี่ยนใหม่เป็นประตูไม้อัดสัก ขนาด ๘๐x๒๐๐ ซม. จำนวน ๑ บาน พร้อมลูกบิดและกลอน ๑ ชุด

**๒. ห้องสุขาหญิงชั้นบน จำนวน ๑ ห้อง พื้นที่ ๑๓.๕๐ ตารางเมตร และ ห้องสุขาชายชั้นบน จำนวน ๑ ห้อง พื้นที่ ๖.๗๕ ตารางเมตร**

- ๒.๑ กำหนดพื้นที่ในการปรับปรุงพื้นที่ห้องสุขา ทุกห้อง ด้วยการรื้อกระเบื้องเดิม และปูด้วยกระเบื้องหินใหม่ทั้งหมด โดยใช้กระเบื้องที่มีมาตรฐานอุตสาหกรรม (มอก.) เท่านั้น
- ๒.๒ รื้อถอนชักโครกเก่าออกเปลี่ยนชักโครกใหม่ ที่มีมาตรฐานอุตสาหกรรม (มอก.) จำนวน ๓ ชุด พร้อมเปลี่ยนสายน้ำฉีดชำระใหม่ จำนวน ๓ ตัว
- ๒.๓ รื้อถอนประตู พิวีซี พร้อมวงกบประตูเดิมออกและเปลี่ยนประตูพิวีซีและวงกบใหม่ ขนาด ๘๐x๒๐๐ เมตร จำนวน ๔ บาน
- ๒.๔ รื้อถอนโถปัสสาวะเดิมออก เปลี่ยนโถปัสสาวะใหม่ที่มีมาตรฐานอุตสาหกรรม (มอก.) จำนวน ๑ ชุด พร้อมเปลี่ยนก๊อกน้ำชำระใหม่ จำนวน ๑ ตัว
- ๒.๕ รื้อถอนอ่างล้างหน้าและกระจกเดิมออก และเปลี่ยนอ่างล้างหน้าและกระจกใหม่ จำนวน ๒ ชุด พร้อมเปลี่ยนก๊อกน้ำใหม่ จำนวน ๒ ตัว
- ๒.๖ ระบบประปา เปลี่ยนท่อน้ำ พิวีซี ขนาด ๔ นิ้วใหม่ เพื่อส่งน้ำจากภายนอกห้องสุขาชั้นล่าง เข้าสู่ภายในห้องสุขาชั้นบนทุกห้อง
- ๒.๗ เปลี่ยนท่อระบายน้ำที่ชำระ จากชักโครกใหม่ ไปลงบ่อพักชั้นล่างด้วยท่อพิวีซี ขนาด ๔ นิ้ว จำนวน ๒ จุด
- ๒.๘ ตรวจสอบเช็คเปลี่ยนระบบสายไฟฟ้า ภายในห้องสุขาทั้งหมด เปลี่ยนบัสล็อกและสวิตช์ เปิด-ปิด จำนวน ๔ จุด และ เปลี่ยนหลอดไฟฟ้า ขนาด ๓๐ วัตต์ พร้อมโคมไฟ จำนวน ๔ หลอด (มอก.)
- ๒.๙ ขัดลอกล้างสีฝ้าเพดานและฝ้าผนังเดิมออก และทาสีทาภายในที่มีมาตรฐานอุตสาหกรรม (มอก.) ใหม่ทั้งหมด

**๓. ห้องสุขาชั้นล่าง (ภายในห้องปฏิบัติงาน ห.สภ.อ.) จำนวน ๑ ห้อง พื้นที่ ๓ ตารางเมตร**

- ๓.๑ กำหนดพื้นที่ในการปรับปรุงพื้นที่ห้องสุขา ด้วยการรื้อกระเบื้องเดิม และปูด้วยกระเบื้องหินผิวหยาบใหม่ทั้งหมด โดยใช้กระเบื้องที่มีมาตรฐานอุตสาหกรรม (มอก.)
- ๓.๒ รื้อถอนเปลี่ยนชักโครกใหม่ ที่มีมาตรฐานอุตสาหกรรม (มอก.) จำนวน ๓ ชุด พร้อมเปลี่ยนสายน้ำฉีดชำระใหม่ จำนวน ๓ ตัว
- ๓.๓ รื้อถอนประตู พิวีซี พร้อมวงกบประตูเดิมออกและเปลี่ยนประตูพิวีซีและวงกบใหม่ ขนาด ๘๐x๒๐๐ เมตร จำนวน ๑ บาน
- ๓.๔ รื้อถอนโถปัสสาวะเดิมออก เปลี่ยนโถปัสสาวะใหม่ที่มีมาตรฐานอุตสาหกรรม (มอก.) จำนวน ๑ ชุด พร้อมเปลี่ยนก๊อกน้ำชำระใหม่ จำนวน ๑ ตัว

- ๓.๕ รื้อถอนอ่างล้างหน้าและกระจกเดิมออก และเปลี่ยนอ่างล้างหน้าและกระจกใหม่ จำนวน ๑ ชุด พร้อมเปลี่ยนก๊อกน้ำใหม่ จำนวน ๑ ตัว
- ๓.๖ ตรวจสอบเช็คเปลี่ยนระบบสายไฟฟ้า ภายในห้องสุขาทั้งหมด เปลี่ยนบล็อกและสวิตช์ เปิด- ปิด จำนวน ๑ จุด และ เปลี่ยนหลอดไฟฟ้า ขนาด ๓๐ วัตต์ พร้อมโคม จำนวน ๑ หลอด (มอก.)
- ๓.๗ ซัดลอกล้างสีฝ้าเพดานและฝ้าผนังเดิมออก และทาสีทากภายในที่มีมาตรฐานอุตสาหกรรม (มอก.) ใหม่ทั้งหมด

**๔. ห้องน้ำสุขาชั้นล่าง (รวมห้องเอนกประสงค์หน้าห้องสุขา) จำนวน ๑ ห้องพื้นที่รวม ๑๕ ตารางเมตร**

- ๔.๑ กำหนดพื้นที่ในการปรับปรุงพื้นที่ห้องสุขา ด้วยการรื้อกระเบื้องเดิมออก และปูด้วย กระเบื้อง หินฉนวนหยาบ ใหม่ทั้งหมด เนื้อที่ ๓ ตารางเมตร และปรับปรุงพื้นที่หน้าห้องสุขา ปูด้วย กระเบื้องหินฉนวนหยาบ พื้นที่ ๑๒ ตารางเมตร (มอก.)
- ๔.๒ รื้อถอนชักโครก และ โถปัสสาวะออกทั้งหมด
- ๔.๓ รื้อถอนประตูพีวีซี พร้อมวงกบ และฝ้าผนังหน้าห้องน้ำออก ความยาว ๒ เมตร สูง ๒ เมตร ฉาบพื้นผิวโดยรอบส่วนที่รื้อถอนให้เรียบร้อย พร้อมย้ายสวิตช์ไฟฟ้า ๑ จุด
- ๔.๔ รื้อถอนย้ายอ่างล้างหน้าเดิมออก และติดตั้งใหม่ พร้อมก๊อกน้ำใหม่ จำนวน ๑ ตัว กระจก เพิ่มเติม จำนวน ๑ บาน (ตามผังสังเขป)
- ๔.๕ ตรวจสอบเช็คเปลี่ยนระบบสายไฟฟ้า บล็อกและสวิตช์ เปิด- ปิด หลอดไฟฟ้า ขนาด ๔๐ วัตต์ ใหม่ จำนวน ๒ จุด (มอก.)
- ๔.๖ ระบบน้ำประปา เปลี่ยนท่อพีวีซี ระบบส่งน้ำเข้าและน้ำทิ้ง อ่างล้างหน้า และอ่างล้างภาชนะใหม่ ทั้งหมด
- ๔.๗ ซัดลอกล้างสีฝ้าเพดานและฝ้าผนังเดิมออก และทาสีทากภายใน (มอก.) ทั้งหมด

คณะกรรมการกำหนดขอบเขตคุณลักษณะครุภัณฑ์และสิ่งก่อสร้าง ได้กำหนดราคากลางงานปรับปรุงห้องน้ำชาย-หญิง ชั้นบน-ชั้นล่าง อาคารที่ทำการสำนักงานกองทุนสงเคราะห์การทำสวนยาง อำเภอเวียงสระ จำนวน ๗ ห้อง เป็นค่าวัสดุและค่าแรงงาน เป็นเงินทั้งสิ้น ๓๖๙,๐๐๐.๐๐ บาท (สามแสนหกหมื่นเก้าพันบาทถ้วน)

นายธนศักดิ์ ทองจันทร์ ประธานคณะกรรมการ

นายทวีศักดิ์ ชูเมฆ คณะทำงาน

นางวิมล ควรรำพึง คณะทำงาน

แผนผังสิ่งขบ ห้องสุขาชาย - หญิง ชั้นล่างอาคารที่ทำการ  
 สกย.อ. เวียงสระ

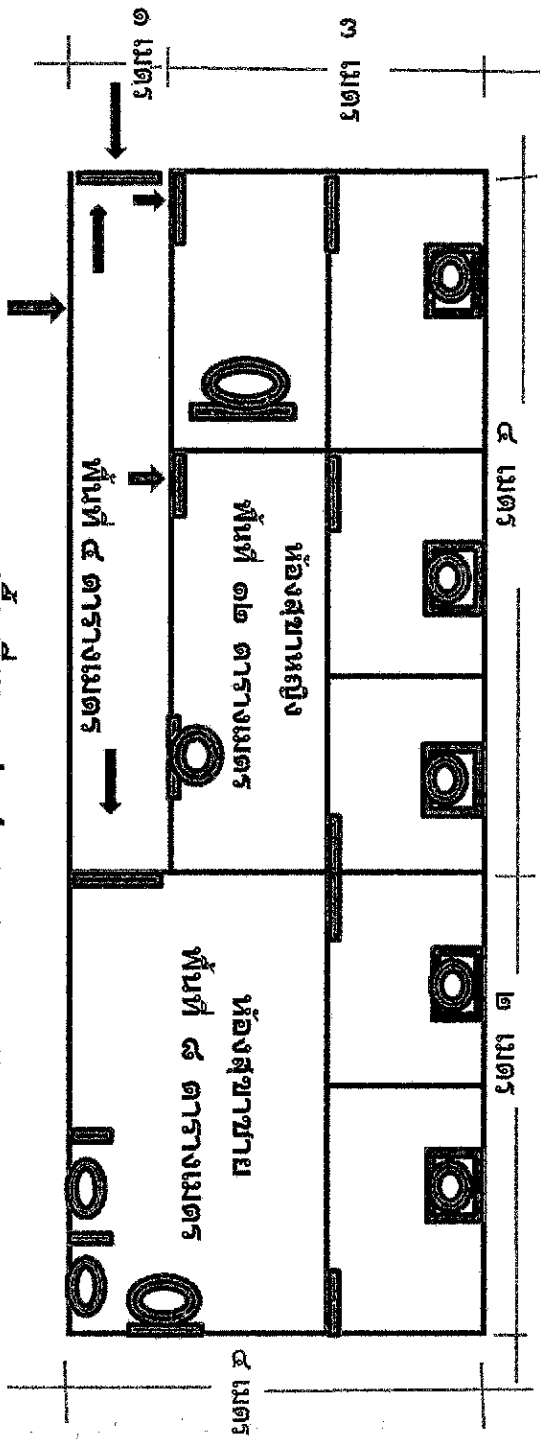

**พื้นที่รวม ๒๔ ตารางเมตร**

รื้อพื้นที่หมดไปด้วยกระเบื้องหินผิวหยาบ/ ฝาผนังทั้งหมดปูด้วยกระเบื้องหินผิวเรียบ ( ตามขนาดในรายละเอียดกำหนดคุณลักษณะ )

โถ้ววม ( ชักโครก ) จำนวน ๕ โถ ( รื้อถอนเปลี่ยนใหม่ )

ประตู พีวีซี ขนาด ๘๐ X ๑๘๐ เซนติเมตร ๘ บาน (รื้อถอนเปลี่ยนใหม่)

ประตูไม้/ไม้อัดสัก ขนาด ๘๐ X ๑๘๐ เซนติเมตร ๒ บาน (รื้อถอนเปลี่ยนใหม่)

อ่างล้างหน้า พร้อมกระจก จำนวน ๓ ชุด (รื้อถอนเปลี่ยนใหม่)

โถ้วส้ววะ จำนวน ๒ โถ (รื้อถอนเปลี่ยนใหม่)

บังตาโถ้วส้ววะ (รื้อถอนเปลี่ยนใหม่)

7

นายทวีศักดิ์ ชูเมฆ  
 หน.ธุรการและพัสดุ

แผนผังสังเขป ห้องสุขาชาย - หญิง ชั้นบนอาคารที่ทำการ

สภ.ย.อ. เวียงสระ

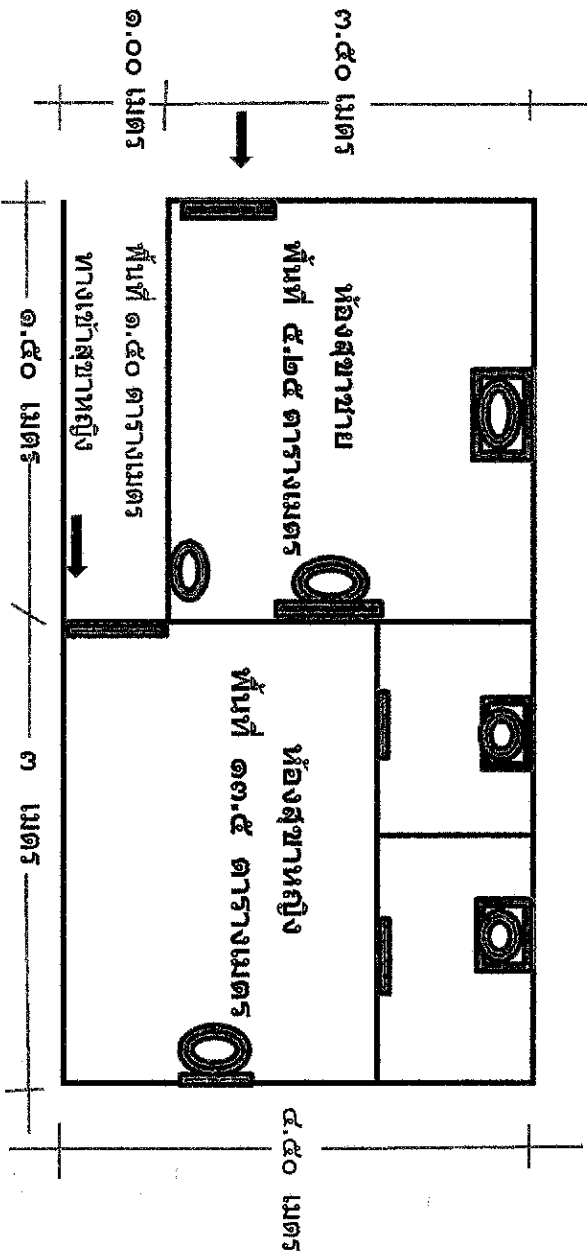

**พื้นที่รวม ๒๐.๒๕ ตารางเมตร**

รื้อพื้นที่ทั้งหมดไปด้วยกระเบื้องหินสีขาวเทา/ฟาผนังทั้งหมดไปด้วยกระเบื้องหินสีขาวเรียบ (ตามขนาดในรายละเอียดกำหนดคุณลักษณะ)  
 โถส้วม (ชักโครก) จำนวน ๓ โถ รื้อถอนเปลี่ยนใหม่)  
 ประตู พีวีซี ขนาด ๘๐ X ๑๘๐ เซนติเมตร ๓ บาน (รื้อถอนเปลี่ยนใหม่)  
 ประตู ไม้ฉัตรสี ขนาด ๘๐ X ๑๘๐ เซนติเมตร ๑ บาน (รื้อถอนเปลี่ยนใหม่)  
 อ่างล้างหน้า พร้อมกระจก จำนวน ๒ ชุด (รื้อถอนเปลี่ยนใหม่)  
 โถปัสสาวะ จำนวน ๑ โถ (รื้อถอนเปลี่ยนใหม่)



7  
 วิศวกร ชูเมฆ  
 วิศวกรรมการและวัสดุ



แผนผังสิ่งขบป ห้องสุขาในห้องปฏิบัติงาน ห.สภย.อ. (ชั้นล่าง)

สภย.อ.เวียงสระ

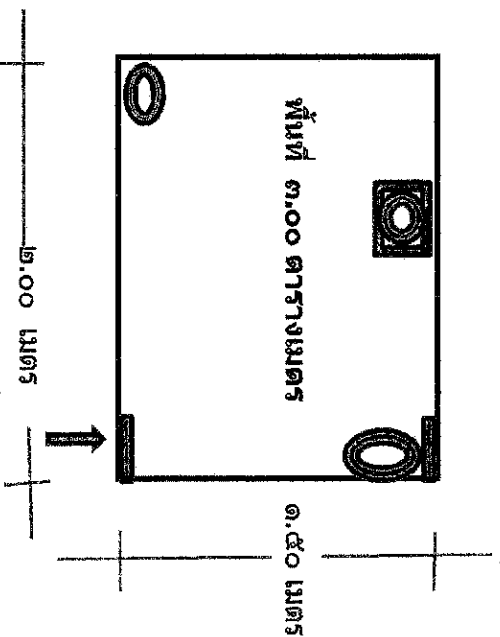

พื้นที่ ๓.๐๐ ตารางเมตร

รื้อพื้นที่ทั้งหมดขบปด้วยกระบืออึ่งทิมผิวหยาบ/ผาผนังทั้งหมดขบปด้วยกระบืออึ่งทิมผิวเรียบ  
อ่างล้างหน้า พร้อมกระจก ๑ ชุด (รื้อถอนเปลี่ยนใหม่)

โถส้วม จำนวน ( ๑ ) ( รื้อถอนเปลี่ยนใหม่ )

โถบัสสาวะ จำนวน ๑ โถ ( รื้อถอนเปลี่ยนใหม่ )

ประตูพีวีซี พร้อมวงกบ จำนวน ๑ บาน ( รื้อถอนเปลี่ยนใหม่ )

# ห้องสุขารวมห้องนอนกประสงค์ ( ชั้นล่าง )

สภ.อ.เวียงสระ

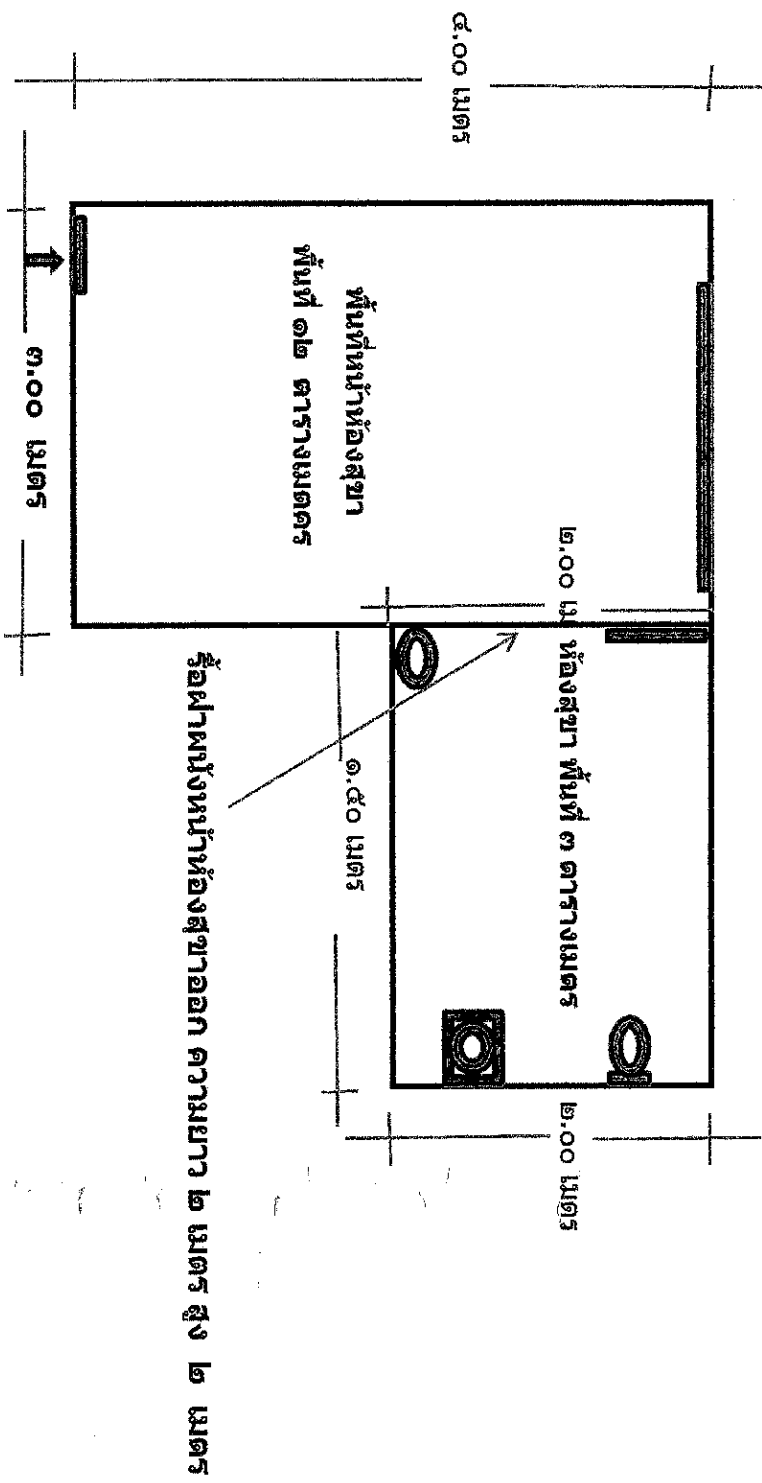

พื้นที่รวม ๑๕.๐๐ ตารางเมตร ( รื้อพื้นที่ทั้งหมดปูด้วยกระเบื้องหินคิวเรียบ )

รื้อฝ้าผนังปูใหม่ด้วยกระเบื้องหินคิวเรียบ ( เฉพาะพื้นที่ในห้องสุขาเดิม ๓ ตารางเมตร )

อ่างล้างหน้าพร้อมกระจก ๑ ชุด ( รื้อถอนออก )

โถส้วม จำนวน ( ซักโครก ) ( รื้อถอนออก )

โถปัสสาวะ จำนวน ๑ โถ ( รื้อถอนออก )

ประตูพีวีซีพร้อมวงกบ จำนวน ๑ บาน ( รื้อถอนออก )



นายทวีศักดิ์ ชูเมฆ  
 ทม.ธุรการและพัสดุ