

(เอกสารประกอบการประชุม)

การประชุมสัมมนา สำหรับกลุ่มผู้ประกอบการ หน่วยงานภาครัฐ และภาคธุรกิจที่เกี่ยวข้อง
ครั้งที่ ๑/๒๕๕๘ วันที่ ๔ มิถุนายน ๒๕๕๘ เวลา ๘.๓๐ - ๑๖.๓๐ น.
ณ ห้องบอลรูม โรงแรมทรธา เจบี ถนนจตุตถสุนทรณ์ อำเภอหาดใหญ่ จังหวัดสงขลา

การให้บริการรับชำระเงินสงเคราะห์ทางอิเล็กทรอนิกส์ (e-Cess)
ผ่านระบบ National Single Window (NSW)
ของสำนักงานกองทุนสงเคราะห์การทำสวนยาง

โครงการจ้างเหมาดำเนินการพัฒนาระบบเชื่อมโยงข้อมูลอิเล็กทรอนิกส์
ตามแผนพัฒนาระบบรับชำระเงินสงเคราะห์ทางอิเล็กทรอนิกส์ (e-Cess) ระยะที่ ๓
ของสำนักงานกองทุนสงเคราะห์การทำสวนยาง

จัดทำโดย

กำหนดการประชุมสัมมนา

เรื่อง “การให้บริการชำระเงินสงเคราะห์ (Cess) ผ่านระบบ National Single Window (NSW)”

ของสำนักงานกองทุนสงเคราะห์การทำสวนยาง

ณ ห้องบอลรูม โรงแรมทรасса เจบี ถนนจุดิอนุสรณ์ อำเภอหาดใหญ่ จังหวัดสงขลา

วันที่ ๔ มิถุนายน ๒๕๕๘ ระหว่างเวลา ๘.๓๐ - ๑๖.๓๐ น.

เวลา	กิจกรรม
๘.๓๐ - ๙.๐๐ น.	ลงทะเบียนเข้าร่วมงานประชุมสัมมนา
๙.๐๐ - ๙.๒๐ น.	พิธีเปิดการประชุมสัมมนา
๙.๒๐ - ๙.๔๐ น.	“นโยบายการให้บริการชำระเงินสงเคราะห์ทางอิเล็กทรอนิกส์ (e-Cess) ของสำนักงานกองทุนสงเคราะห์การทำสวนยาง” โดย <ul style="list-style-type: none"> วิทยากรจากสำนักงานกองทุนสงเคราะห์การทำสวนยาง
๙.๔๐ - ๑๐.๔๐ น.	“ระบบ e-Cess กับระบบ NSW และนโยบายการตรวจสินค้าร่วมระหว่างสำนักงานกองทุนสงเคราะห์การทำสวนยางกับกรมศุลกากร” โดย <ul style="list-style-type: none"> นายวีระศักดิ์ ลอยสายอ นักวิชาการคอมพิวเตอร์ชำนาญการ กรมศุลกากร
๑๐.๔๐ - ๑๑.๐๐ น.	พักรับประทานอาหารว่าง
๑๑.๐๐ - ๑๒.๐๐ น.	“ระบบ e-Cess กับกฎหมายที่เกี่ยวข้องกับการทำธุรกรรมทางอิเล็กทรอนิกส์แบบปลอดภัยและมาตรฐานกลางข้อความการชำระเงินทางอิเล็กทรอนิกส์” โดย <ul style="list-style-type: none"> นายศุภโชค จันทระประทีน ผู้จัดการส่วนงานกลยุทธ์มาตรฐาน สำนักงานพัฒนาธุรกรรมทางอิเล็กทรอนิกส์ (องค์การมหาชน)
๑๒.๐๐ - ๑๓.๐๐ น.	พักรับประทานอาหารกลางวัน
๑๓.๐๐ - ๑๓.๓๐ น.	“ระบบ e-Cess กับการชำระเงินสงเคราะห์ การขอเงินสงเคราะห์คืน และการขอชำระเงินสงเคราะห์เพิ่ม ทางอิเล็กทรอนิกส์ ผ่านระบบ NSW สำหรับผู้ประกอบการ” โดย <ul style="list-style-type: none"> วิทยากรจากสำนักงานกองทุนสงเคราะห์การทำสวนยาง และ บริษัท เอ็กซิมนีท จำกัด
๑๓.๓๐ - ๑๔.๐๐ น.	“การเตรียมตัวใช้งานระบบ e-Cess สำหรับผู้ประกอบการ” โดย <ul style="list-style-type: none"> วิทยากรจากสำนักงานกองทุนสงเคราะห์การทำสวนยาง และ บริษัท เอ็กซิมนีท จำกัด
๑๔.๐๐ - ๑๔.๓๐ น.	“สาธิตการใช้งานระบบ e-Cess” โดย <ul style="list-style-type: none"> วิทยากรจากสำนักงานกองทุนสงเคราะห์การทำสวนยาง และ บริษัท เอ็กซิมนีท จำกัด
๑๔.๓๐ - ๑๔.๔๕ น.	พักรับประทานอาหารว่าง
๑๔.๔๕ - ๑๖.๐๐ น.	ถาม-ตอบ <ul style="list-style-type: none"> วิทยากร - ผู้ร่วมงานประชุมสัมมนา
๑๖.๐๐ - ๑๖.๒๐ น.	มอบของที่ระลึกแก่ผู้ร่วมงานประชุมสัมมนา
๑๖.๒๐ - ๑๖.๓๐ น.	พิธีปิด
เวลา	กิจกรรม

นโยบายการให้บริการรับชำระหนี้สงเคราะห์ทางอิเล็กทรอนิกส์ (e-Cess)
ของสำนักงานกองทุนสงเคราะห์การทำสวนยาง

ประกาศสำนักงานกองทุนสงเคราะห์การทำสวนยาง

เรื่อง ยกเลิกวิธีการยื่นคำขอชำระเงินสงเคราะห์ ณ สำนักงาน
และกำหนดให้ผู้ส่งยางออกนอกราชอาณาจักรยื่นคำขอชำระเงินสงเคราะห์และชำระเงินสงเคราะห์
โดยวิธีการทางอิเล็กทรอนิกส์วิธีเดียว

เพื่อให้การชำระเงินสงเคราะห์ด้วยวิธีการทางอิเล็กทรอนิกส์สัมฤทธิ์ผลเกิดประโยชน์สูงสุด
ทั้งแก่ผู้ส่งยางออกนอกราชอาณาจักรและหน่วยงานของรัฐในการบริหารจัดการเกี่ยวกับการส่งยางออกนอก
ราชอาณาจักร

อาศัยอำนาจตามความในข้อ ๑๕ แห่งประกาศกระทรวงเกษตรและสหกรณ์ เรื่อง หลักเกณฑ์
วิธีการและเงื่อนไขในการชำระเงินสงเคราะห์ พ.ศ. ๒๕๕๕ สำนักงานกองทุนสงเคราะห์การทำสวนยางจึงได้
ออกประกาศ ดังนี้

ข้อ ๑ ประกาศนี้เรียกว่า “ประกาศสำนักงานกองทุนสงเคราะห์การทำสวนยาง เรื่อง ยกเลิก
วิธีการยื่นคำขอชำระเงินสงเคราะห์ ณ สำนักงาน และกำหนดให้ผู้ส่งยางออกนอกราชอาณาจักรยื่นคำขอชำระ
เงินสงเคราะห์และชำระเงินสงเคราะห์โดยวิธีการทางอิเล็กทรอนิกส์วิธีเดียว”

ข้อ ๒ ประกาศนี้ให้ใช้บังคับตั้งแต่วันที่ ๑ สิงหาคม พ.ศ. ๒๕๕๘ เป็นต้นไป

ข้อ ๓ ในประกาศนี้

“เงินสงเคราะห์” หมายความว่า เงินที่ผู้ส่งยางออกนอกราชอาณาจักรต้องชำระให้แก่กองทุน
สงเคราะห์การทำสวนยาง ตามมาตรา ๕ แห่งพระราชบัญญัติกองทุนสงเคราะห์การทำสวนยาง พ.ศ. ๒๕๐๓

“สำนักงาน” หมายความว่า สำนักงานกองทุนสงเคราะห์การทำสวนยาง

ข้อ ๔ ให้ยกเลิกวิธีการยื่นคำขอชำระเงินสงเคราะห์ ณ สำนักงาน และกำหนดให้ผู้ส่งยางออก
นอกราชอาณาจักร ต้องยื่นคำขอชำระเงินสงเคราะห์และชำระเงินสงเคราะห์โดยวิธีการทางอิเล็กทรอนิกส์
ผ่านผู้ให้บริการรับส่งข้อมูลทางอิเล็กทรอนิกส์ ตามแบบที่สำนักงานกำหนดโดยวิธีเดียว เว้นแต่ในกรณีที่
สำนักงานไม่อาจให้บริการยื่นคำขอชำระเงินสงเคราะห์และชำระเงินสงเคราะห์โดยวิธีการทางอิเล็กทรอนิกส์
ตามแบบที่สำนักงานกำหนดได้เป็นการชั่วคราวไม่ว่าด้วยเหตุใด ๆ ก็ตาม ผู้ส่งออกยางสามารถยื่นคำขอชำระ
เงินสงเคราะห์ ณ สำนักงานได้

ข้อ ๕ ประกาศ หนังสือสั่งการหรือระเบียบปฏิบัติใด ขัดหรือแย้งต่อประกาศฉบับนี้ให้ใช้
ประกาศฉบับนี้แทน

๒

อนึ่ง ผู้ใดกระทำด้วยประการใด ๆ เพื่อหลีกเลี่ยงไม่เสียเงินสงเคราะห์หรือเพื่อเสียเงินสงเคราะห์น้อยกว่าที่ควรเสีย ต้องระวางโทษจำคุกไม่เกินหกเดือน หรือปรับไม่เกินสิบเท่าของเงินสงเคราะห์ที่ยังต้องชำระแต่ต้องไม่น้อยกว่าหนึ่งพันบาทหรือทั้งจำทั้งปรับ ตามมาตรา ๒๖ แห่งพระราชบัญญัติกองทุนสงเคราะห์การทำสวนยาง พ.ศ. ๒๕๐๓

ประกาศ ณ วันที่ ๒๘ พฤษภาคม พ.ศ. ๒๕๕๘

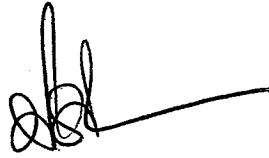

(นายประสิทธิ์ หมีดเส้น)

รองผู้อำนวยการ รักษาการแทน

ผู้อำนวยการสำนักงานกองทุนสงเคราะห์การทำสวนยาง

บริษัท Software house ผู้พัฒนาSoftware สำหรับการยื่นคำขอชำระเงินสงเคราะห์ทางอิเล็กทรอนิกส์ ผ่านระบบ NSW

- บริษัท E-CUSTOMS SERVICE

ที่อยู่ 22,24 ซ.สุภาพงษ์ 1 แยก 6 แขวงหนองบอน เขตประเวศ กทม. 10250

Website: www.e-customs.co.th

ผู้ติดต่อ น.ส.ศิรินภา จันทร์แจ่ม (Sale)

เบอร์โทร 02-3309390-7#203 โทรศัพท์มือถือ 087-693-2470 Email: sirinapa@ecsserver.Com

- บริษัท คอมพิวเตอร์ ดาต้า ซิสเต็ม จำกัด (CDS)

ที่อยู่เลขที่ 74 ชั้น 1 อาคารเบิ่งเสียง แมนชั่นซอย หลังสวน, ถนนเพลินจิตแขวงปทุมวัน, เขตปทุมวัน

Website: <http://www.cdscom.co.th/>

ผู้ติดต่อ ปาลิตา พงศ์พิณรุ้งพงศ์ (Technical Support Chief)

T.02-2544027-9, 081-372-8825 Email: palita@cdscom.co.th ค่ะ

- บริษัท เน็ตเบย์ จำกัด (มหาชน)(Netbay Public Company Limited.)

ที่อยู่ 719/5,8-9 ถ.พระราม 6 แขวงวังใหม่ เขตปทุมวัน กทม. 10330

Website: www.netbay.co.th Call Center (24x7): 02-620-1888

ผู้ติดต่อ

1). คุณทัศนีย์ ยอดคำ

Tel: 02-620-1800 # 2115 Mobile: 088-088-2020 e-mail: thassanee@netbay.co.th

2). คุณอัจฉราภรณ์ บุตรี

Tel: 02-620-1800 # 2116 Mobile: 088-088-2018 e-mail adcharaporn@netbay.co.th

3).คุณณปภัศ นครดี

Tel: 02-620-1800 # 2117 Mobile: 088-088-2024 e-mail: napapach@netbay.co.th

- บริษัท เอ็กซิมเน็ต จำกัด

ที่อยู่ เลขที่ 26/56 อาคารทีพีไอ ทาวเวอร์ ชั้น 20 ถนนนางลิ้นจี่(ถนนจันทน์ตัดใหม่)แขวงทุ่งมหาเมฆ เขต
สาทร กทม. 10110

Website: www.eximnet.biz โทร. 0-670-6556 แฟกซ์. 02-670-6566

Email: eximnet@eximnet.biz, sales@eximnet.biz

ธนาคารรับชำระเงินสงเคราะห์ (ORRAF Bank)

- ธนาคารทหารไทย (TMB)

คุณรวีวรรณ ฉินะวีจรรย์ โทร 02-2992075

e-mail: Raveewan.Chi@tmbbank.com

คุณอนนต์ อุดมภาคย์ โทร 02-2423717, 081-9393505

e-mail: anon.udo@tmbbank.com

- ธนาคารกรุงไทย (KTB)

คุณนรินทร์ จารุจรัส โทร 02-2087532

e-mail: narin.jarujumrat@ktb.co.th

- ธนาคารไทยพาณิชย์ (SCB)

คุณกนกอร กุลเกตุยง โทร 02-544522, 085-1239663

email : s37147@scb.co.th

- ธนาคารกสิกรไทย (KBANK)

คุณสินัดดา สุตบรรทัด โทร 02-4706564, 083-5407816

e-mail: sarinadda.s@kasikornbank.com

คุณสุกัญญา สุพรรณ โทร 02-4705792 , 081-6557431

e-mail: sukanya.su@kasikornbank.com

คุณปิรนนท์ นพศรี โทร 083-5407805

e-mail: piranun.n@kasikornbank.com

- ธนาคารกรุงศรีอยุธยา (BAY)

คุณกฤษกร หวังรัตนพรสุข โทร 02-2962812, 081-3088770

e-mail: Kritsakorn.Wangratanapornsuk@krungsri.com

- ธนาคารกรุงเทพ (BBL)

คุณสิริญา พานิชชัยกุล โทร 02-23535794, 086-7827885

e-mail: sirinya.pan@bbl.co.th

ระบบ e-Cess กับระบบ NSW และนโยบายการตรวจสินค้าร่วมระหว่าง
สำนักงานกองทุนสงเคราะห์การทำสวนยางกับกรมศุลกากร

Thailand National Single Window

ASEAN Single Window

ASEAN SINGLE WINDOW
Trade Facilitation
for the ASEAN Economic Community

NSW
Thailand National Single Window

World-Class Customs

สำนักเทคโนโลยีสารสนเทศและการสื่อสาร กรมศุลกากร
Information and Communication Technology Bureau , Thai Customs Department

UN/CEFACT	Recommendation No. 33	ASEAN	ASEAN Agreement to Establish ASW
	<ul style="list-style-type: none"> “A facility that allows party involved in trade and transport to lodge standardized information and documents with a single entry point to fulfill all import, export, and transit-related regulatory requirements. If information is electronic, then individual data elements should only be submitted once.” 		<ul style="list-style-type: none"> Single submission, single processing and single decision making for customs release and clearance (summary) Agreement to Establish and Implement the ASEAN Single Window (December 9,2005) <ul style="list-style-type: none"> - ASEAN -6 (2008) - ASEAN -4 (2012) Protocol to Establish and Implement the ASEAN Single Window (December 20,2006) Memorandum of Understanding on the Implementation of the ASEAN Single Window Pilot Project (July 18,2011)
WCO	World Customs Organization		
	<ul style="list-style-type: none"> A Single Window Environment is a cross border, 'intelligent', facility that allows parties involved in trade and transport to lodge standardized information, mainly electronic, with a single entry point to fulfill all import, export and transit related regulatory requirements. 		

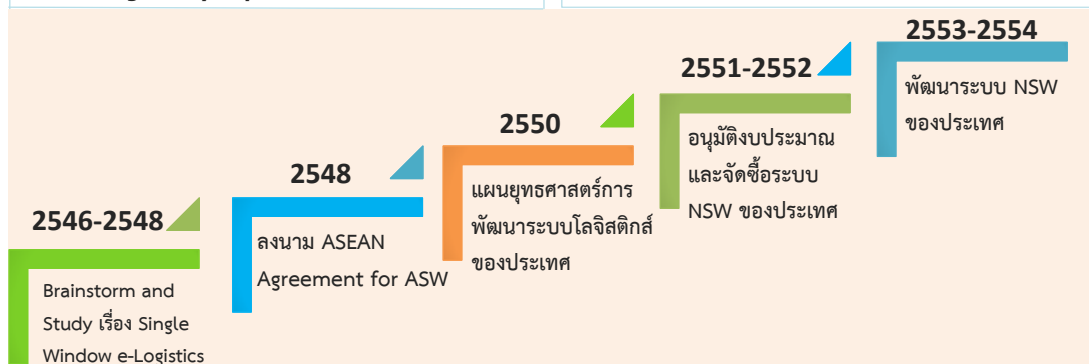

3

เป้าหมายการจัดตั้ง Thailand National Single Window

อำนวยความสะดวกการนำเข้า-ส่งออก
และโลจิสติกส์

อำนวยความสะดวกการค้าเคลื่อนย้าย
สินค้าภายในและระหว่างประเทศ

ช่วยลดต้นทุนโลจิสติกส์โดยรวมของ
ประเทศ

ยกระดับความสามารถในการแข่งขัน
ของประเทศ

ยกระดับความสามารถการแข่งขันของประเทศ ได้อย่างไร

รายงานผลการวิจัยประเทศที่มีความสะดวกในการประกอบธุรกิจ (Doing Business) ของธนาคารโลก

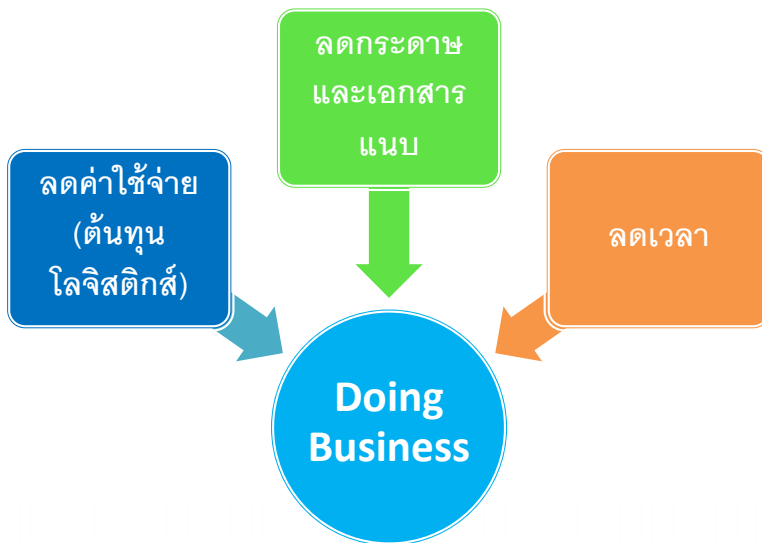

ด้านการค้าระหว่างประเทศ (ปี ค.ศ. : อันดับ)

Thailand National Single Window 2014

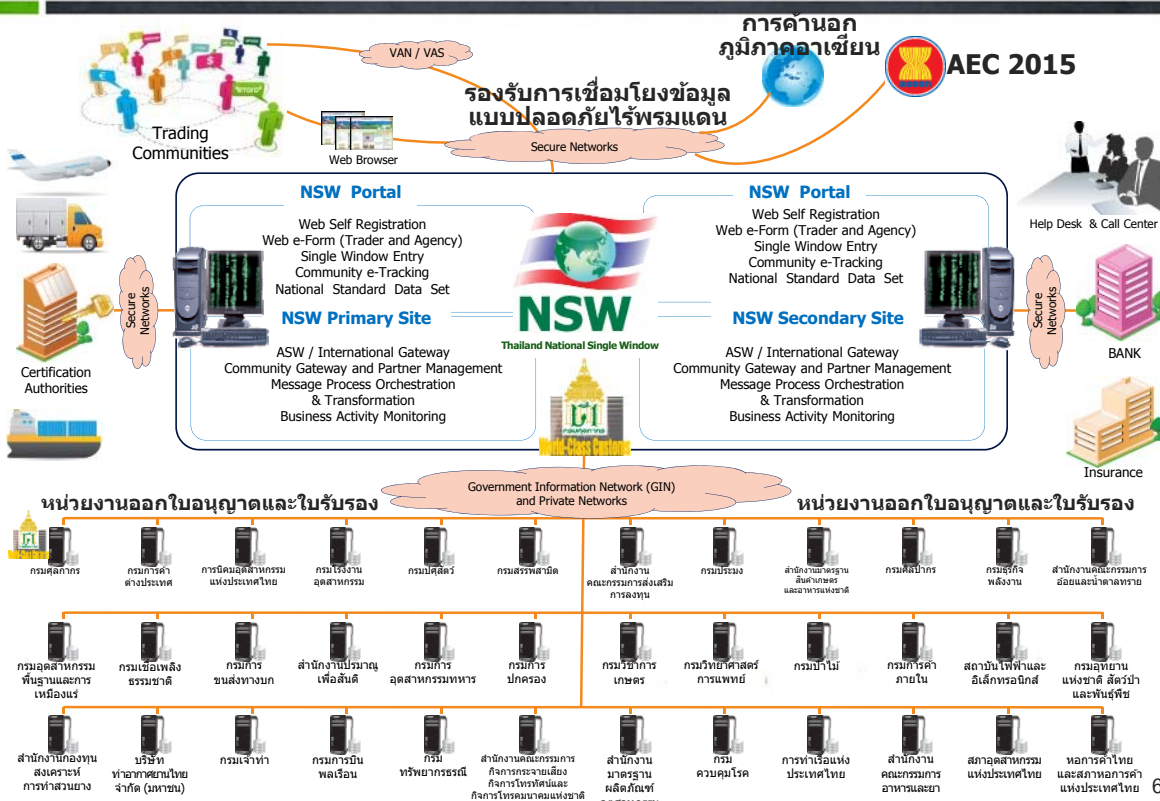

1. เพิ่มความน่าเชื่อถือของข้อมูลที่ได้รับโดยตรงจากหน่วยงานเจ้าของข้อมูล
2. เพิ่มธุรกรรมการติดต่อแบบไร้เอกสาร
3. เพิ่มความสามารถการตรวจสอบข้อมูลด้วยระบบอัตโนมัติ
4. เพิ่มความรวดเร็วของการตรวจสอบข้อมูล
5. เพิ่มประสิทธิภาพการค้นหาข้อมูล

1. ลดเวลาและค่าใช้จ่ายการเดินทางเพื่อยื่นและรับเอกสารกระดาษ
2. ลดเวลาและค่าใช้จ่ายในการเตรียมเอกสาร
3. ลดการยื่นเอกสารแนบ
4. ลดการบันทึกข้อมูลซ้ำ
5. ลดข้อผิดพลาดของการบันทึกข้อมูล
6. ลดเจ้าหน้าที่ตรวจสอบข้อมูล
7. ลดพื้นที่จัดเก็บเอกสารกระดาษ

7

8

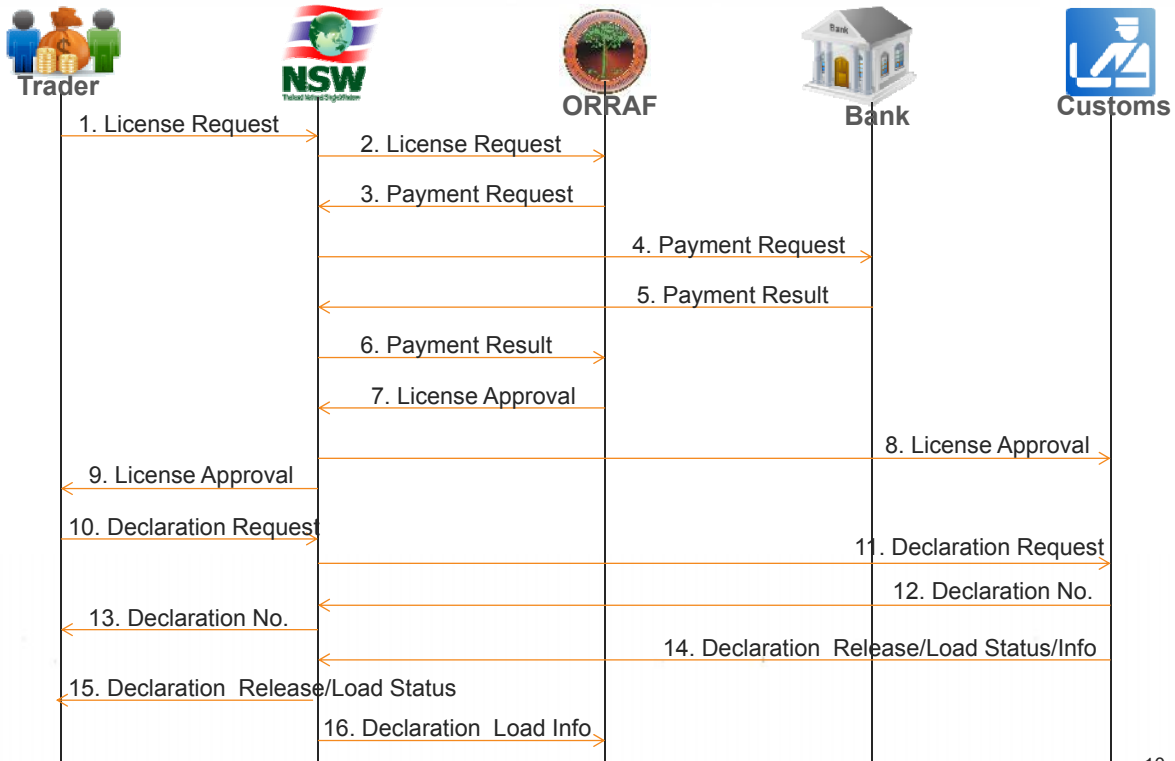

การเชื่อมโยงข้อมูลใบอนุญาต/ใบรับรอง ผ่านระบบ National Single Window

1. License Request
2. License Request
3. Payment Request
4. Payment Request

License No	ERC19011-58/08448	Issue Date	27-05-2558
License Issue Authority	0994000165595 สำนักงานกองทุนสงเคราะห์การทำสวนยาง		
Company Tax No	0107359000719 บริษัท ยางไทย จำกัด		
Country Code			
License Type	เพื่อการส่งออก	Limitation	ต่อใบขนสินค้า 1 ฉบับ
Tariff Classification	40012220	Tariff Statistical Code	000
Invoice No	ST90TH/15-0967	20-05-2558	
Description	ใบรับเงินสงเคราะห์กองทุนสวนยาง		
Start Date	27-05-2558	Finish Date	26-06-2558
Quantity	201,600.000 KGM	Declaration No	A027 1580502123
Issue Authority Name	ระบบรับชำระเงินสงเคราะห์ทางอิเล็กทรอนิกส์		
Amend	EXPDCL	27-05-2558	09:44:56
Transmit	09940001655950021	27-05-2558	09:32:01

การเชื่อมโยงข้อมูลใบอนุญาต/ใบรับรอง ผ่านระบบ National Single Window

1. License Request
2. License Request

License No	ERC19011-58/08448	Issue Date	27-05-2558
License Issue Authority	0994000165595 สำนักงานกองทุนสงเคราะห์การทำสวนยาง		
Company Tax No	0107359000719 บริษัท ยางไทย จำกัด		
Country Code			
License Type	เพื่อการส่งออก	Limitation	ต่อใบขนสินค้า 1 ฉบับ
Tariff Classification	40012220	Tariff Statistical Code	000
Invoice No	ST90TH/15-0967	20-05-2558	
Description	ใบรับเงินสงเคราะห์กองทุนสวนยาง		
Start Date	27-05-2558	Finish Date	26-06-2558
Quantity	201,600.000 KGM	Declaration No	A027 1580502123
Issue Authority Name	ระบบรับชำระเงินสงเคราะห์ทางอิเล็กทรอนิกส์		
Amend	EXPDCL	27-05-2558	09:44:56
Transmit	09940001655950021	27-05-2558	09:32:01

National Single Window e-Tracking

ระบบติดตามสถานะทางเชื่อมโยงข้อมูล (e-Tracking)

วันที่ 01 พฤษภาคม พ.ศ.2558

ค้นหาข้อมูล ตามประเภท

ค้นหาข้อมูล ตามประเทศ

ข้อมูลพื้นฐาน Admin

ค้นหาข้อมูล ภายในประเทศ

Document Type: All
 XML User: []
 Date / Time: [] [] [] [] [] []
 Search Clear

Reference No: **HAGP000000003**

XML User: TH00010555114154000000001T5
 Reference No: HAGP000000003
 Document Type: ORRAFLICREQ
 Step Count: 24
 Document Name: ORRAF LICENSE REQUEST

Seq	Sender / Recipient	NSW Activity	Reference No	Date / Time
1	Trade Siam Bangna	รับข้อมูล ORRAF LICENSE REQUEST	HAGP000000003	01-05-2558 / 00:12:19
2	Office of the Rubber Replanting Aid Fund	ส่งข้อมูล ORRAF LICENSE REQUEST	HAGP000000003	01-05-2558 / 00:12:21
3	Office of the Rubber Replanting Aid Fund	รับข้อมูล ORRAFLICREQ_ACCEPT	HAGP000000003	01-05-2558 / 00:12:32
4	Trade Siam Bangna	ส่งข้อมูล ORRAFLICREQ_ACCEPT	HAGP000000003	01-05-2558 / 00:12:34
5	Office of the Rubber Replanting Aid Fund	รับข้อมูล CustomerDirectDebitInitiation	GAAB000002265	01-05-2558 / 00:12:35
6	TMB Payment Gateway	ส่งข้อมูล CustomerDirectDebitInitiation	GAAB000002265	01-05-2558 / 00:12:36
7	TMB Payment Gateway	รับข้อมูล CustomerPaymentStatusReport	GAAB000002265	01-05-2558 / 00:14:41
8	Office of the Rubber Replanting Aid Fund	ส่งข้อมูล CustomerPaymentStatusReport	GAAB000002265	01-05-2558 / 00:14:45
9	Office of the Rubber Replanting Aid Fund	รับข้อมูล ORRAFLICREQ_ACCEPT	HAGP000000003	01-05-2558 / 00:14:57
10	Trade Siam Bangna	ส่งข้อมูล ORRAFLICREQ_ACCEPT	HAGP000000003	01-05-2558 / 00:14:59
11	TMB Payment Gateway	รับข้อมูล BankToCustomerDebitCreditNotification	GAAB000002265	01-05-2558 / 00:15:11
12	Office of the Rubber Replanting Aid Fund	ส่งข้อมูล BankToCustomerDebitCreditNotification	GAAB000002265	01-05-2558 / 00:15:13
13	Office of the Rubber Replanting Aid Fund	รับข้อมูล ORRAFLICREQ_ACCEPT	HAGP000000003	01-05-2558 / 00:15:23
14	Trade Siam Bangna	ส่งข้อมูล ORRAFLICREQ_ACCEPT	HAGP000000003	01-05-2558 / 00:15:25
15	Office of the Rubber Replanting Aid Fund	รับข้อมูล License no Detail	ERC19011-58/00148	01-05-2558 / 00:15:38
16	Thai Customs Department	ส่งข้อมูล License no Detail	ERC19011-58/00148	01-05-2558 / 00:15:39
17	Thai Customs Department	รับข้อมูล LicenseResponse	ERC19011-58/00148	01-05-2558 / 00:15:46
18	Office of the Rubber Replanting Aid Fund	ส่งข้อมูล LicenseResponse	ERC19011-58/00148	01-05-2558 / 00:15:48
19	Office of the Rubber Replanting Aid Fund	รับข้อมูล ORRAFLICREQ_ACCEPT	HAGP000000003	01-05-2558 / 00:16:01
20	Office of the Rubber Replanting Aid Fund	รับข้อมูล ORRAFLICREQ_ACCEPT	HAGP000000003	01-05-2558 / 00:16:01
21	Trade Siam Bangna	ส่งข้อมูล ORRAFLICREQ_ACCEPT	HAGP000000003	01-05-2558 / 00:16:02
22	Trade Siam Bangna	ส่งข้อมูล ORRAFLICREQ_ACCEPT	HAGP000000003	01-05-2558 / 00:16:03
23	Office of the Rubber Replanting Aid Fund	รับข้อมูล ORRAFAUDIT_REFUND	HAGP000000003	01-05-2558 / 00:22:59
24	Trade Siam Bangna	ส่งข้อมูล ORRAFAUDIT_REFUND	HAGP000000003	01-05-2558 / 00:23:02

ตัวเชื่อมสำคัญการตรวจสอบใบอนุญาตกับใบขนสินค้า

เพื่อการตรวจสอบข้อมูลใบขนสินค้ากับใบอนุญาตแบบอัตโนมัติ

กรมศุลกากร	สำนักงานกองทุนสงเคราะห์การทำสวนยาง	การทำเรือแห่งประเทศไทย	กรมการค้าต่างประเทศ
การนิคมอุตสาหกรรมแห่งประเทศไทย	กรมโรงงานอุตสาหกรรม	สำนักงานคณะกรรมการอ้อยและน้ำตาลทราย	สถาบันไฟฟ้าและอิเล็กทรอนิกส์
สำนักงานคณะกรรมการส่งเสริมการลงทุน	กรมปศุสัตว์	กรมประมง	สำนักงานมาตรฐานสินค้าเกษตรและอาหารแห่งชาติ
กรมสรรพสามิต	สำนักงานคณะกรรมการอาหารและยา	กรมศิลปากร	กรมธุรกิจพลังงาน
กรมการอุตสาหกรรมทหาร	กรมวิทยาศาสตร์การแพทย์	กรมการขนส่งทางบก	กรมป่าไม้
กรมอุทยานแห่งชาติ สัตว์ป่า และพันธุ์พืช	กรมทรัพยากรธรณี	สำนักงานปรมาณูเพื่อสันติ	กรมการค้าภายใน
สำนักงาน กสทช.	หอการค้าไทยและสภาหอการค้าแห่งประเทศไทย	กรมการปกครอง	กรมวิชาการเกษตร
กรมเจ้าท่า			

Thailand National Single Window Message Statistics

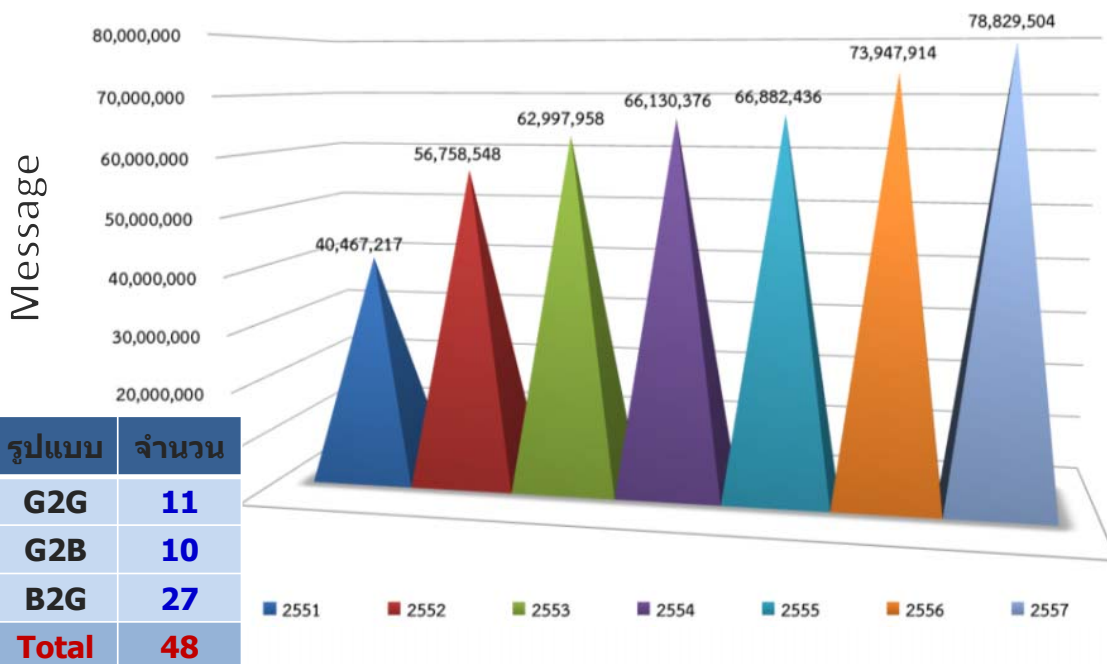

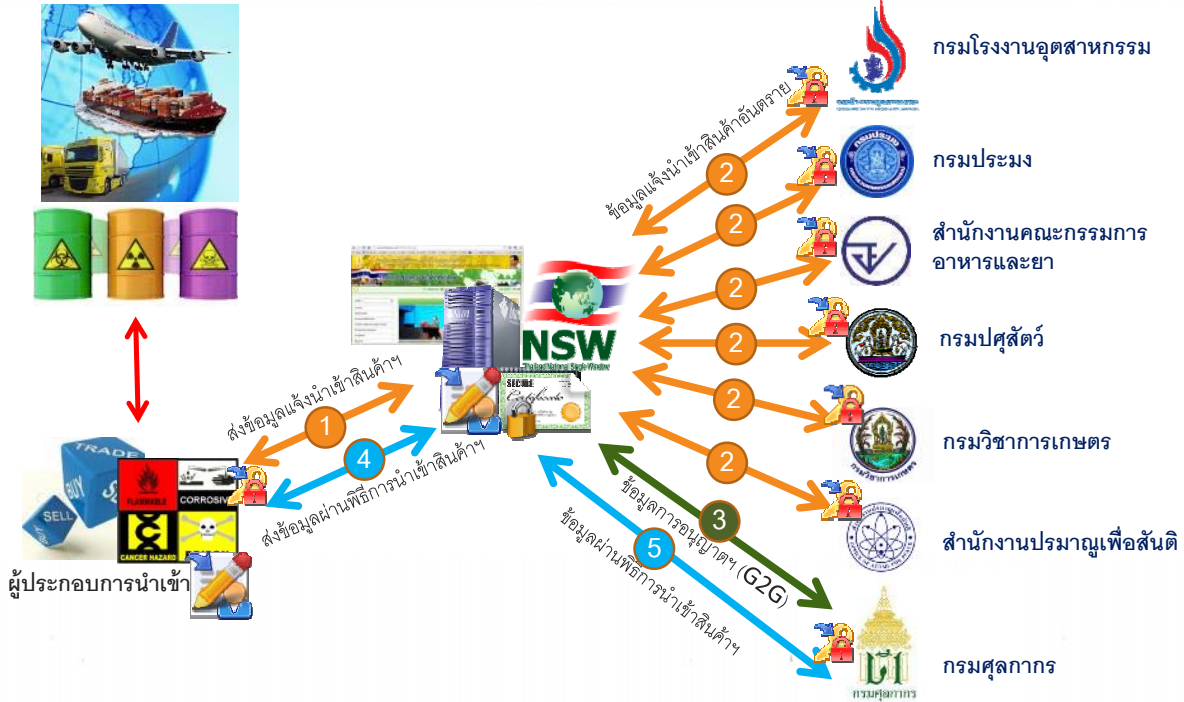

17

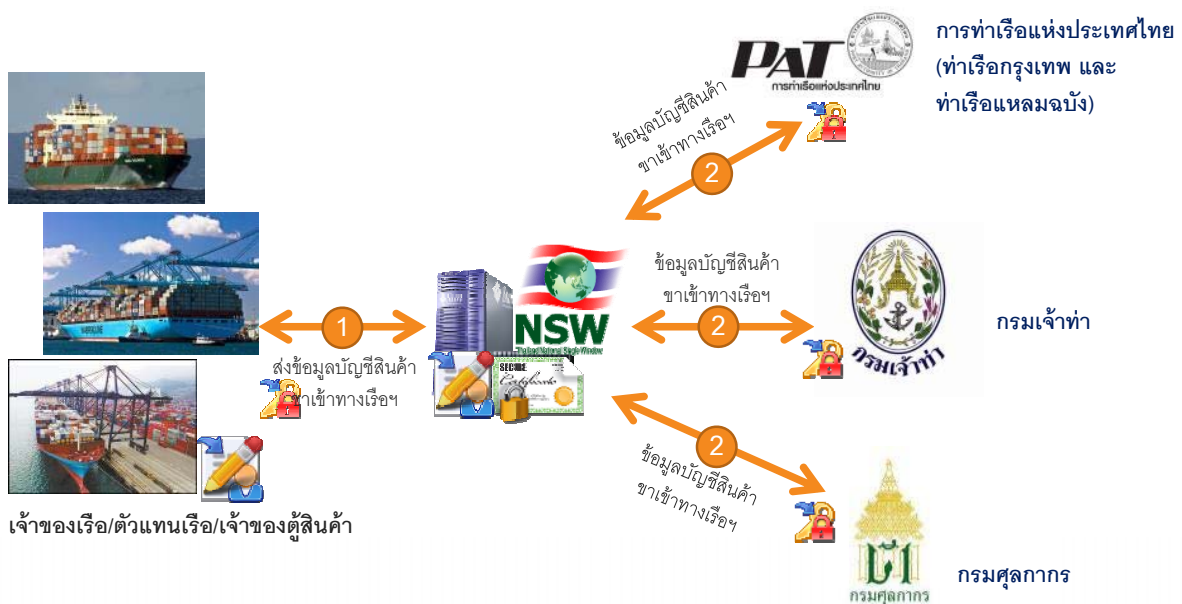

* ผู้ประกอบการสามารถส่งข้อมูลรายงานบัญชีสินค้าขาเข้าทางเรือให้กับ 3 หน่วยงาน โดยส่งข้อมูลเพียงครั้งเดียว ด้วยโครงสร้างข้อมูลชุดเดียวกัน (ปัจจุบันกรมเจ้าท่าอยู่ระหว่างการพัฒนาระบบ)

18

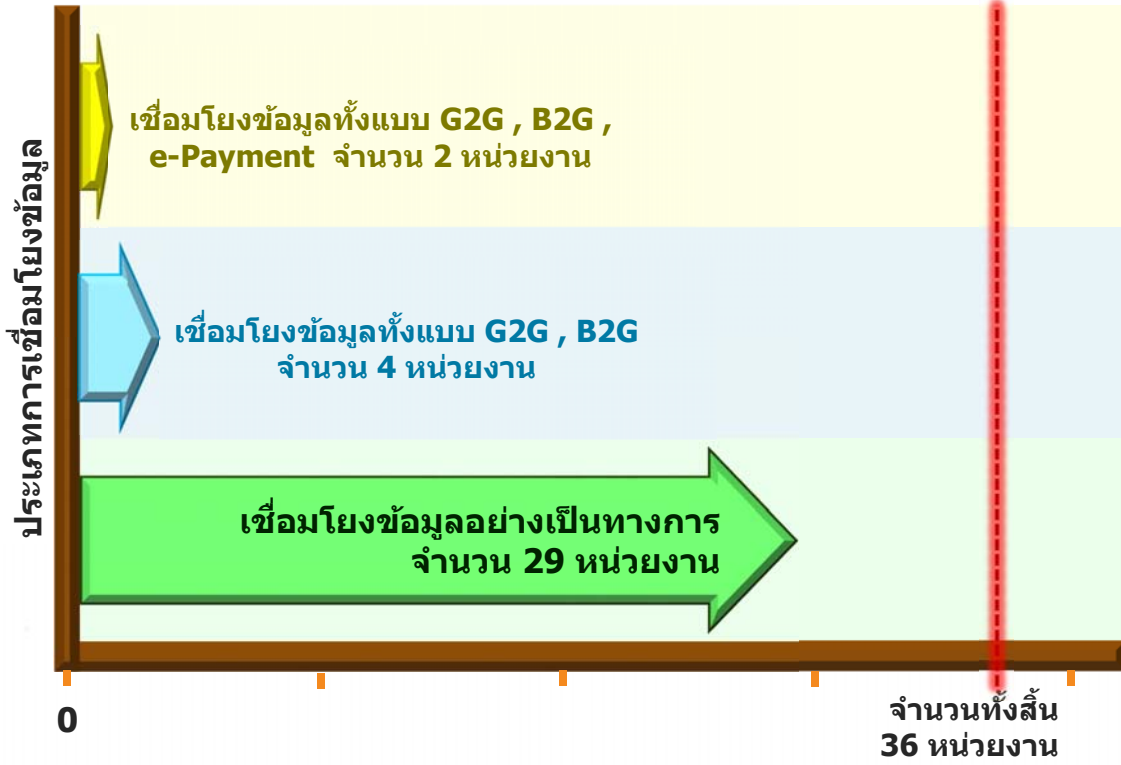

19

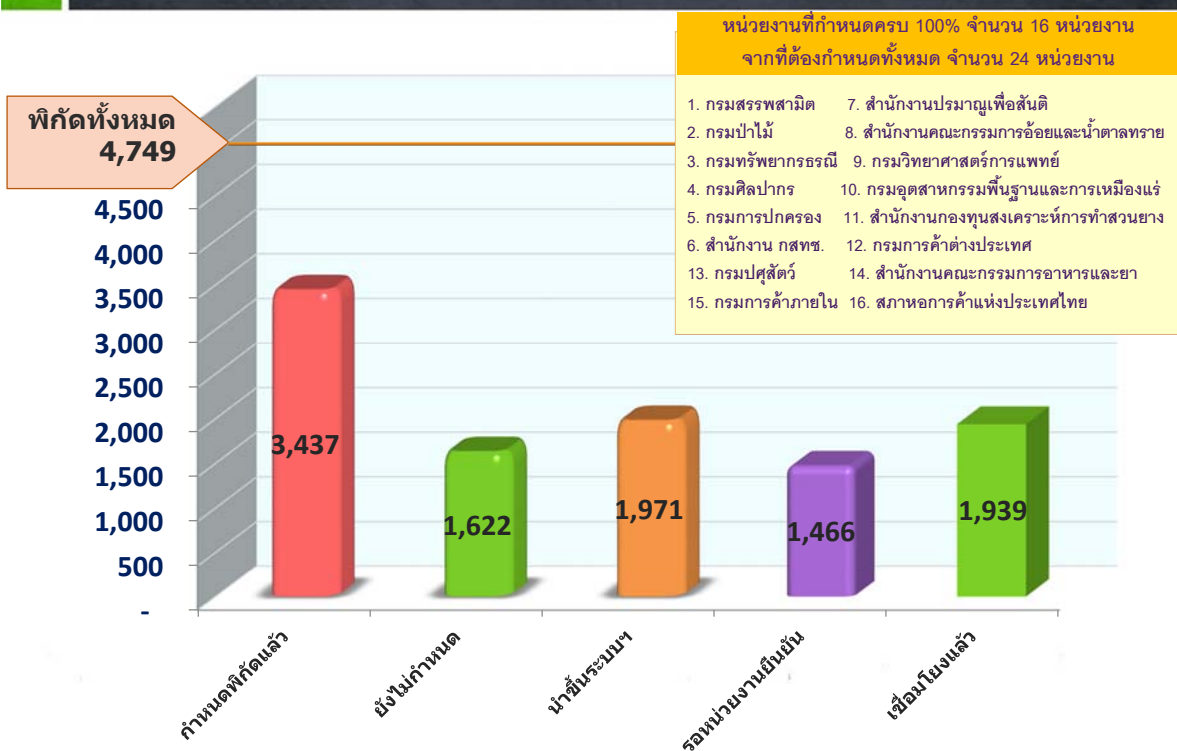

20

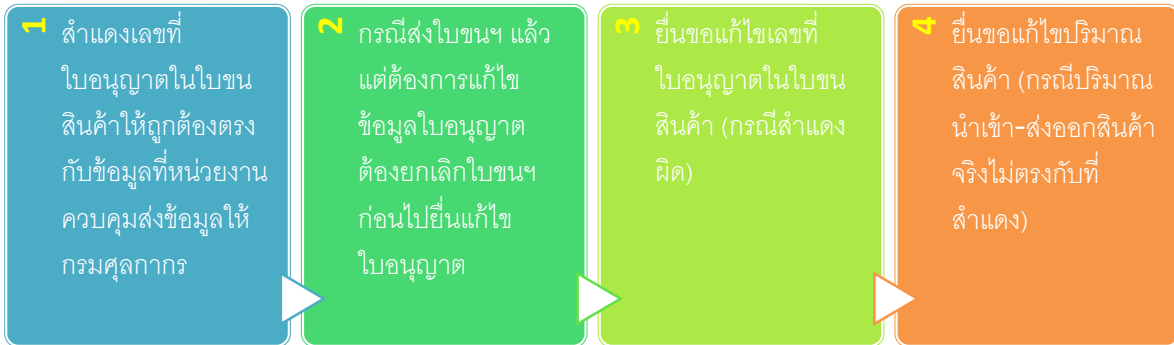

Question & Answer

NSW Call Center
02-289-9500
callcenter@thainsw.net

Thank you

www.customs.go.th
www.thainsw.net

ระบบ e-Cess กับกฎหมายที่เกี่ยวข้องกับ
การทำธุรกรรมทางอิเล็กทรอนิกส์แบบปลอดภัย
และมาตรฐานกลางข้อความการชำระเงินทางอิเล็กทรอนิกส์

ETDA
 นพสอ
 www.eta.or.th

National Payment Message Standard (ISO 2022: NPMS)

โดย สำนักมาตรฐาน สำนักงานพัฒนาธุรกรรมทางอิเล็กทรอนิกส์ (องค์การมหาชน)

ETDA Mission

Economic growth

DESIGN & IMPLEMENT
 SOFT INFRASTRUCTURE

SECURITY
 STANDARD
 LAW

- ส่งเสริมผู้ประกอบการ SMEs และ OTOP ให้เข้าสู่ e-MARKET
- มีเครื่องหมาย TRUST MARK สำหรับเว็บไซต์ที่น่าเชื่อถือ ด้าน SECURITY ด้าน PRIVACY และกระบวนการซื้อขาย
- ประกาศมาตรฐานของข้อมูล เพื่อเชื่อมโยง และเพิ่มประสิทธิภาพของ BUSINESS PROCESS
- จัดทำข้อมูลสถิติเกี่ยวกับการทำธุรกรรมออนไลน์
- มีบทบาทในเวทีระหว่างประเทศ

- สร้างสังคมออนไลน์ที่มีความมั่นคงปลอดภัย
- ประกาศมาตรฐานการชำระเงิน
- ใช้ e-DOCUMENT เพื่ออำนวยความสะดวกในการทำธุรกรรม
- กำหนดแนวทางการยืนยันตัวตน เพื่อเลือกใช้เทคโนโลยีให้เหมาะสม
- จัดตั้ง ICT LAW CENTER

ETDA
 นพสอ
 www.eta.or.th

สำนักงานพัฒนาธุรกรรมทางอิเล็กทรอนิกส์ (องค์การมหาชน)
 Electronic Transactions Development Agency (Public Organization)

Quality of Life

NPMS Timeline (1)

พิธีลงนาม MoU ระหว่าง สฟทอ. และ SWIFT รวมถึงการมอบโล่ที่ระลึกแก่ธนาคารพาณิชย์ที่ร่วมนำร่องการใช้มาตรฐาน NPMS V.1

NPMS Timeline (2)

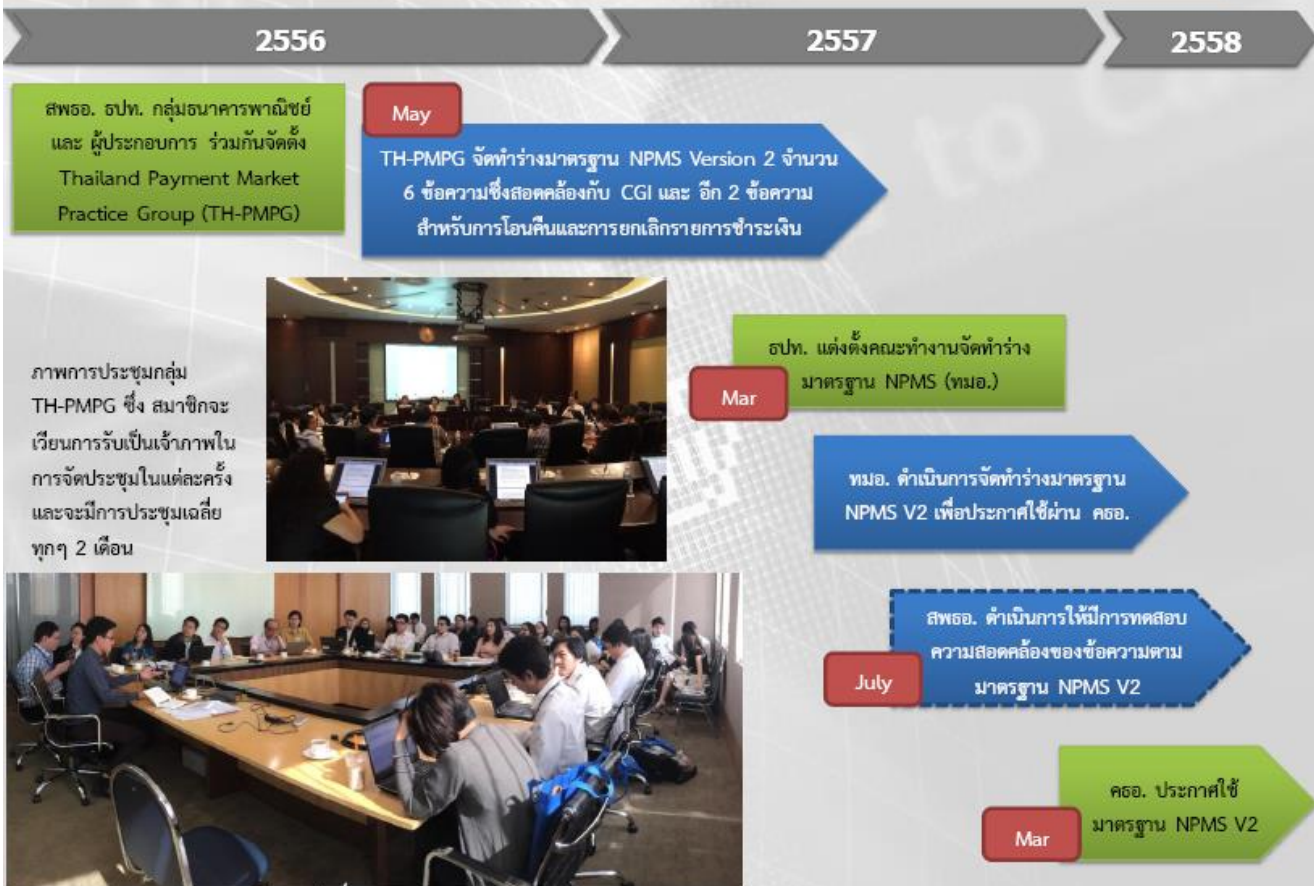

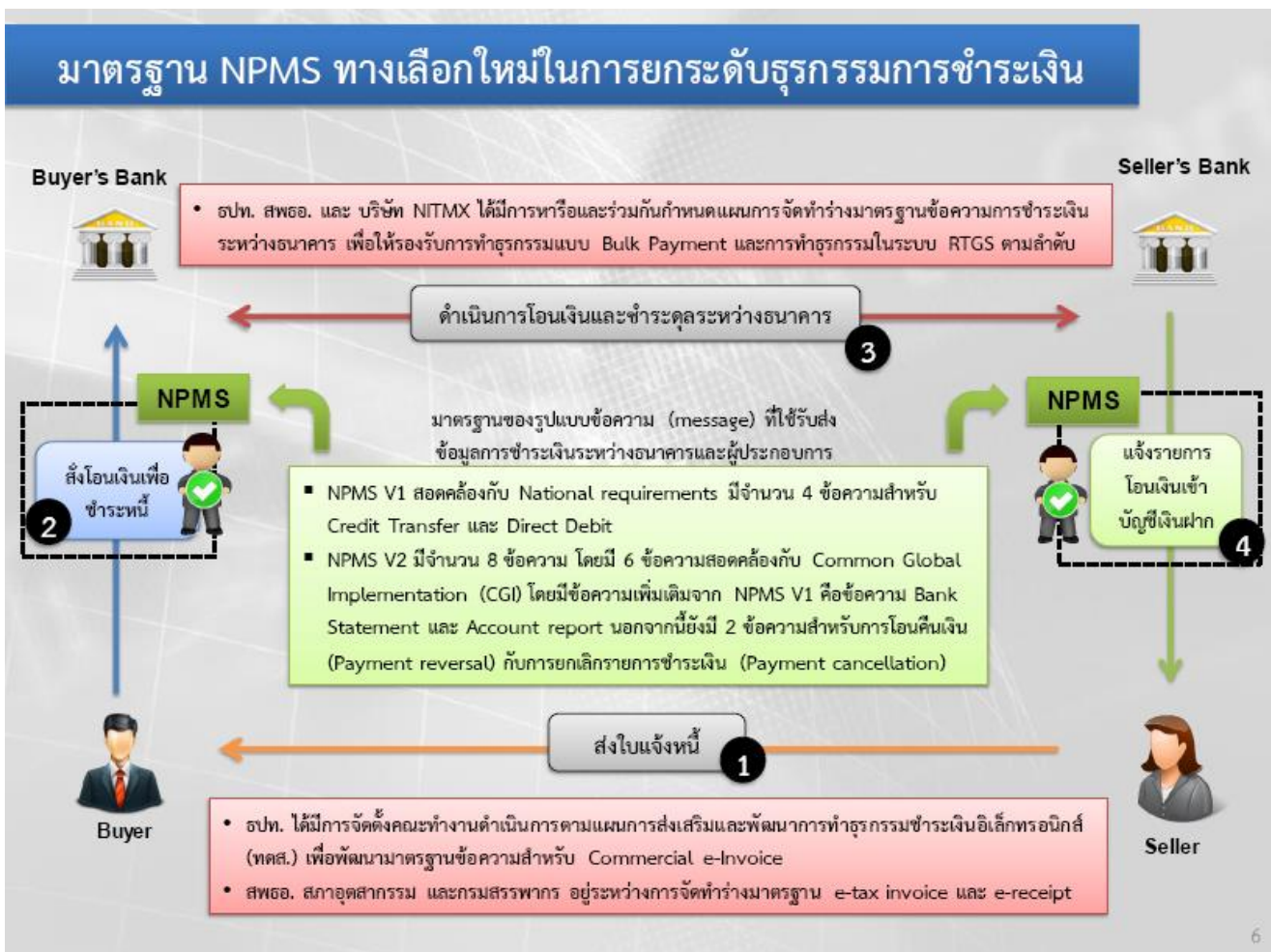
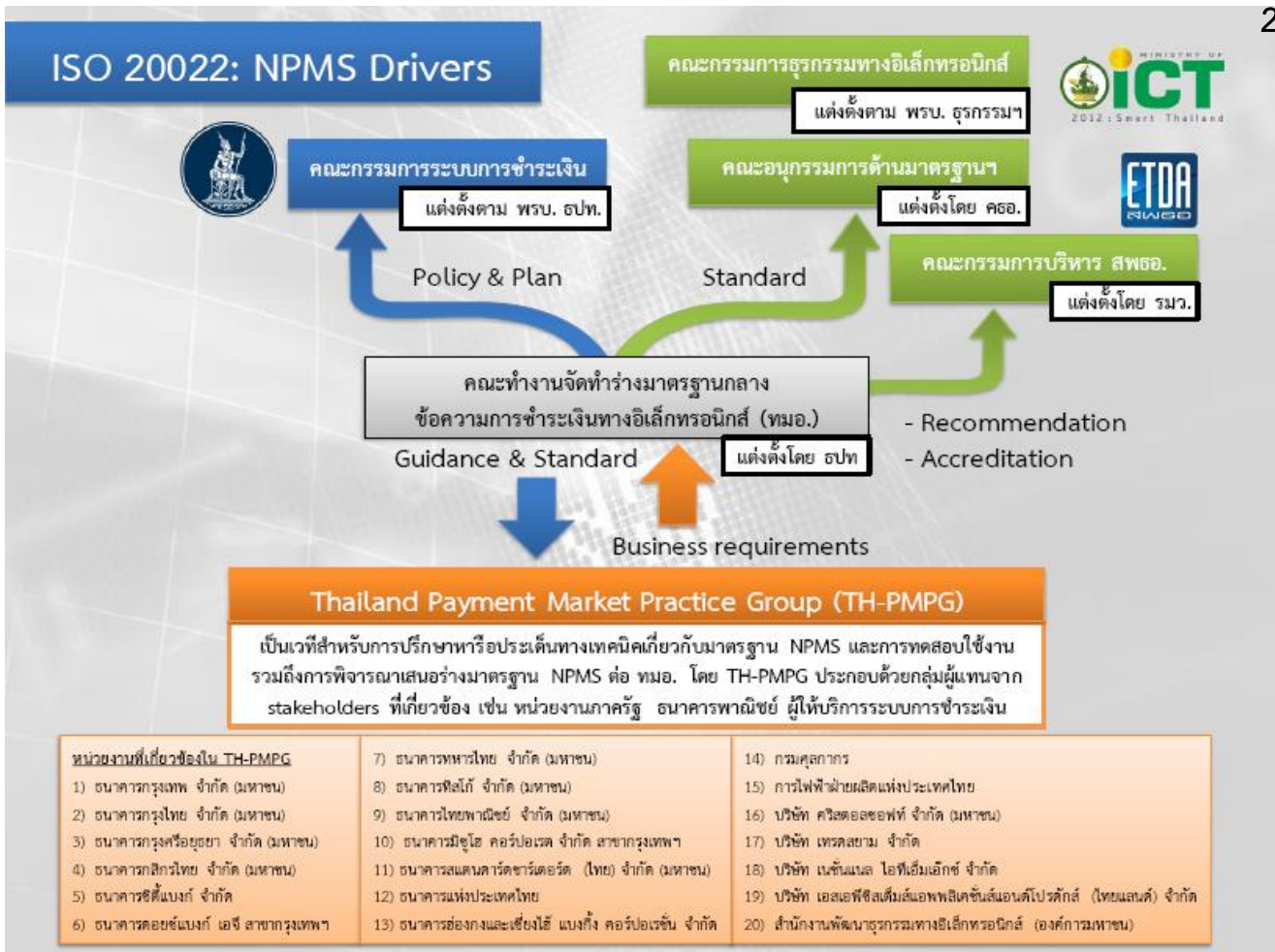

บริการชำระเงินที่เกี่ยวข้องกับ NPMS

Direct Credit	• บริการโอนเงินระหว่างบัญชีภายในธนาคาร
Cheque Outsourcing	• บริการออกเช็คเพื่อชำระค่าสินค้าและบริการ
ITMX Bulk Payment	• บริการโอนเงินรายย่อยครั้งละหลายรายการ
BAHTNET	• บริการโอนเงินระหว่างบัญชีต่างธนาคารผ่าน BAHTNET
International Payment	• บริการโอนเงินระหว่างประเทศ
Direct Debit	• บริการหักบัญชีเงินฝากอัตโนมัติ

ตัวอย่างการใช้งาน NPMS: กรณีการโอนเงิน

การไฟฟ้าฝ่ายผลิตแห่งประเทศไทย (EGAT)

EGAT มีแผนที่จะใช้งาน ข้อความโอนเงินอิเล็กทรอนิกส์ (pain.001: Customer Credit Transfer Initiation) ตามมาตรฐาน ISO20022:NPMS เพื่อให้โอนเงินให้กับ Software vendors ในบริการชำระเงิน 3 รูปแบบ ดังนี้

- 1) Direct Credit บริการโอนเงินระหว่างบัญชีภายในธนาคาร
- 2) BAHTNET บริการโอนเงินระหว่างบัญชีต่างธนาคารผ่าน BAHTNET
- 3) Cheque Outsourcing บริการออกเช็ค (โดยสั่งให้หักบัญชีจาก EGAT ให้ vendors)

โดยสถานะปัจจุบันของโครงการอยู่ระหว่างการดำเนินการเปลี่ยน format จาก SAP เป็นข้อความตาม ISO20022:NPMS

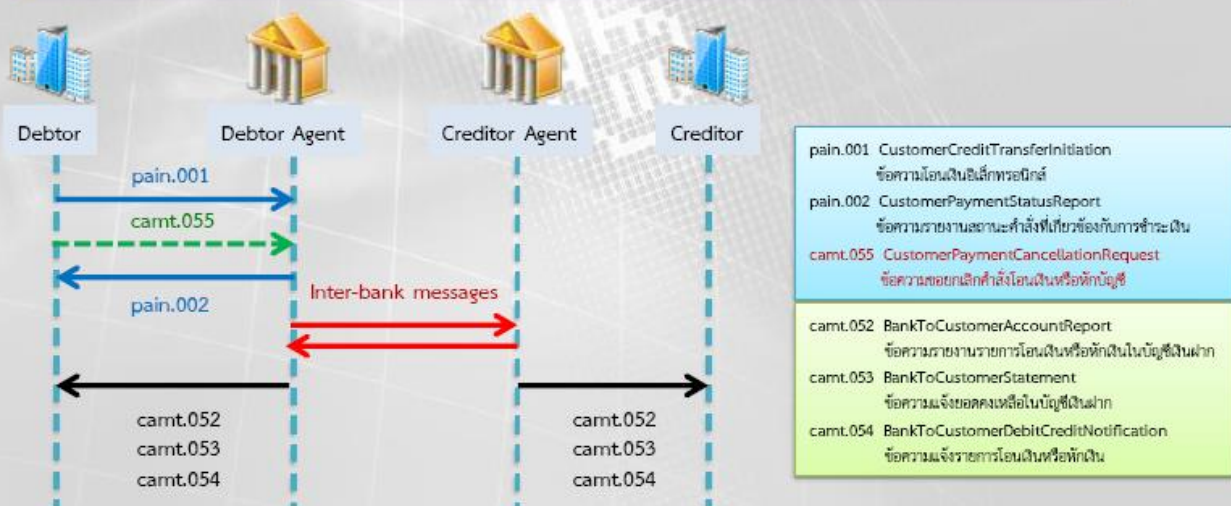

ETDA as a ISO 20022: NPMS facilitator

e-Transaction Standard Services

One Nation One Standard - Compliance Test System (ONOS-CTS)

Compliance Test System for XML Messages

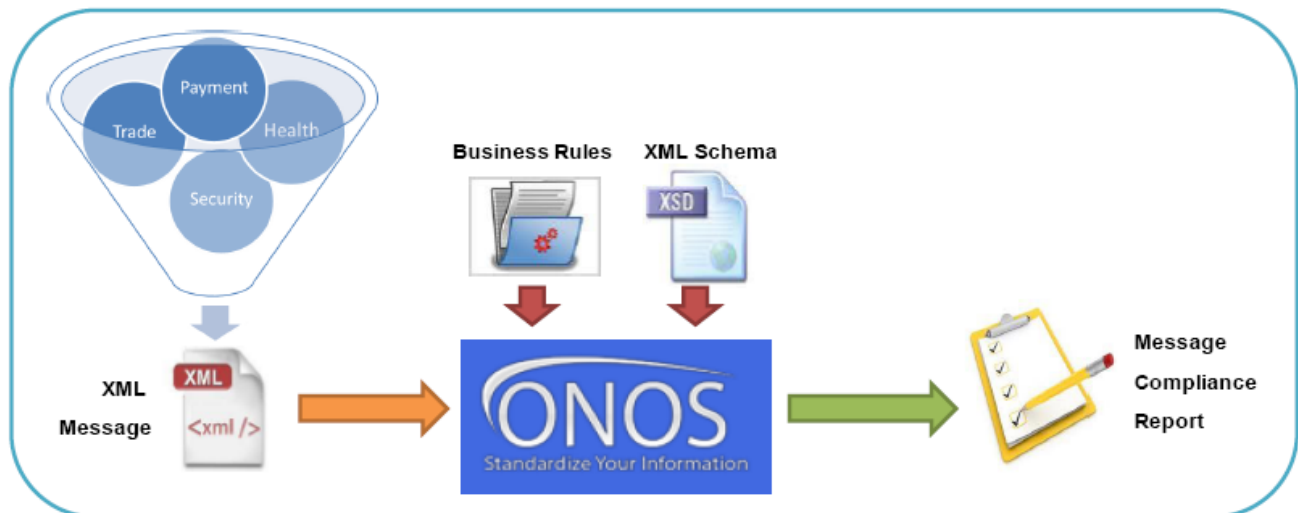

<http://standard.eta.or.th/ONOSCTS/>

9

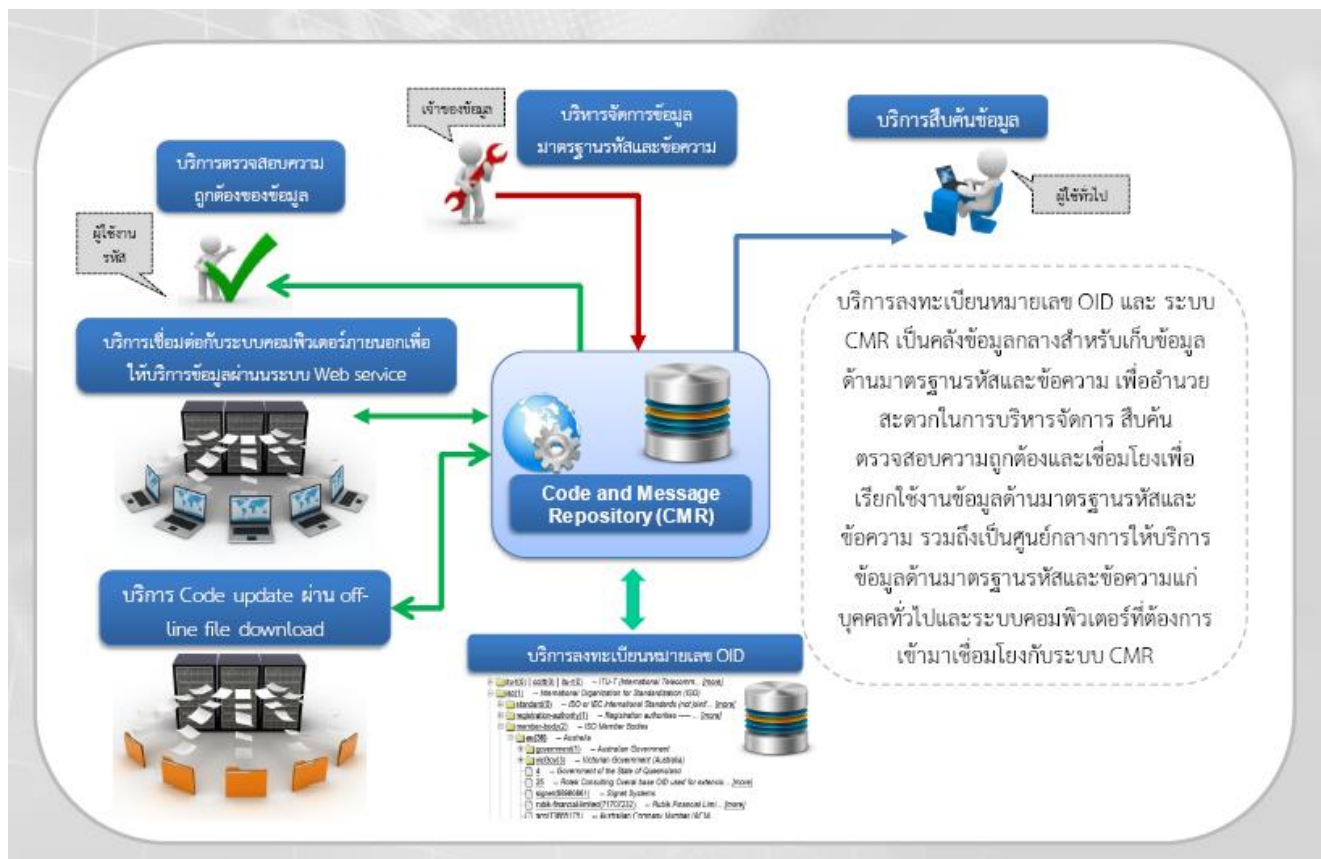

ETDA as a ISO 2022: NPMS facilitator

e-Transaction Standard Services

CMR: Code and Message Repository

“Get the latest standard’s objects”

Repository for codes ,
messages, and information
objects in 4 domains of
e-transaction standards

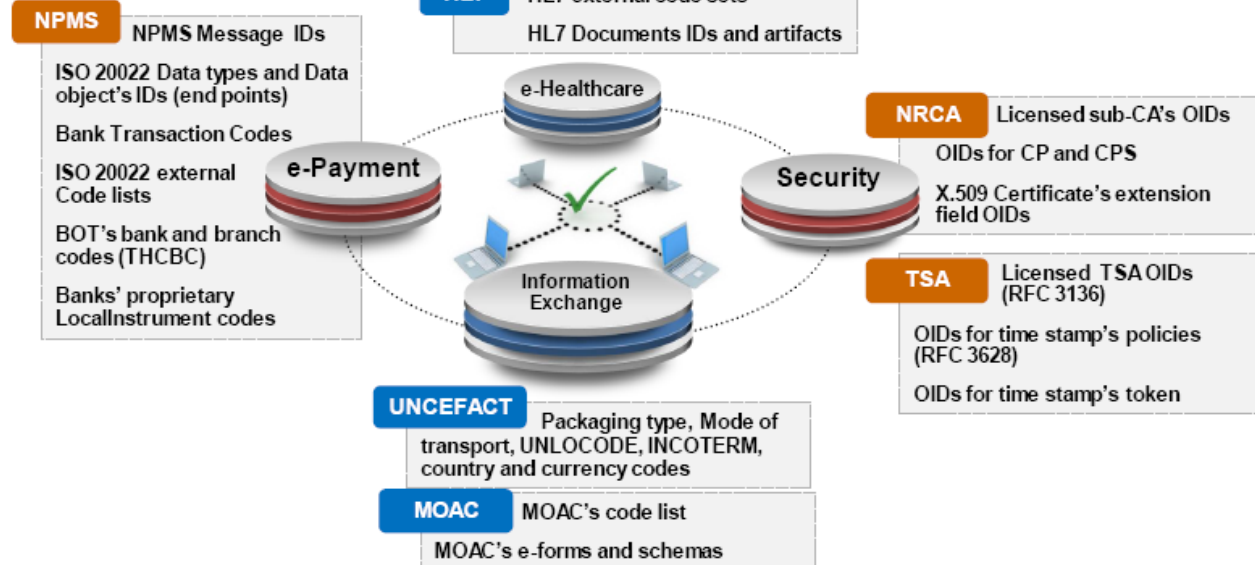

11

 ETDA
RWSO
www.eta.or.th

More questions ?

Office of ICT Standards, ETDA : <http://standard.eta.or.th>

Supachok@eta.or.th

12

ระบบ e-Cess กับการชำระเงินสงเคราะห์ การขอเงินสงเคราะห์คืน
และการขอชำระเงินสงเคราะห์เพิ่ม ทางอิเล็กทรอนิกส์ ผ่านระบบ NSW
สำหรับผู้ประกอบการ

บริการ e-Cess กับการชำระเงินสงเคราะห์
 การขอคืนเงินสงเคราะห์
 และการขอชำระเงินสงเคราะห์เพิ่ม
 ผ่านระบบ NSW สำหรับผู้ประกอบการ

สำนักงานกองทุนสงเคราะห์การทำสวนยาง

Flow ส่งคำขอชำระเงินสงเคราะห์ทางอิเล็กทรอนิกส์ (หน้า 1)

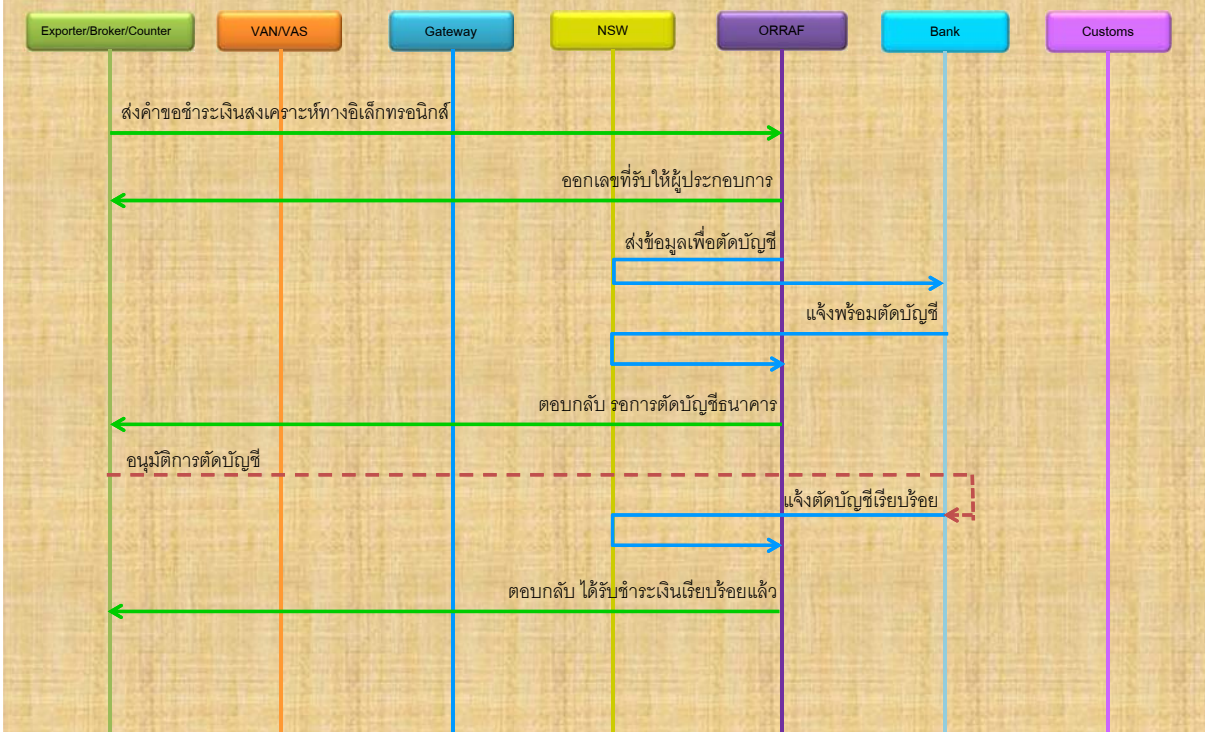

สำนักงานกองทุนสงเคราะห์การทำสวนยาง

Flow ส่งคำขอชำระเงินสงเคราะห์ทางอิเล็กทรอนิกส์ (หน้าที่ 2)

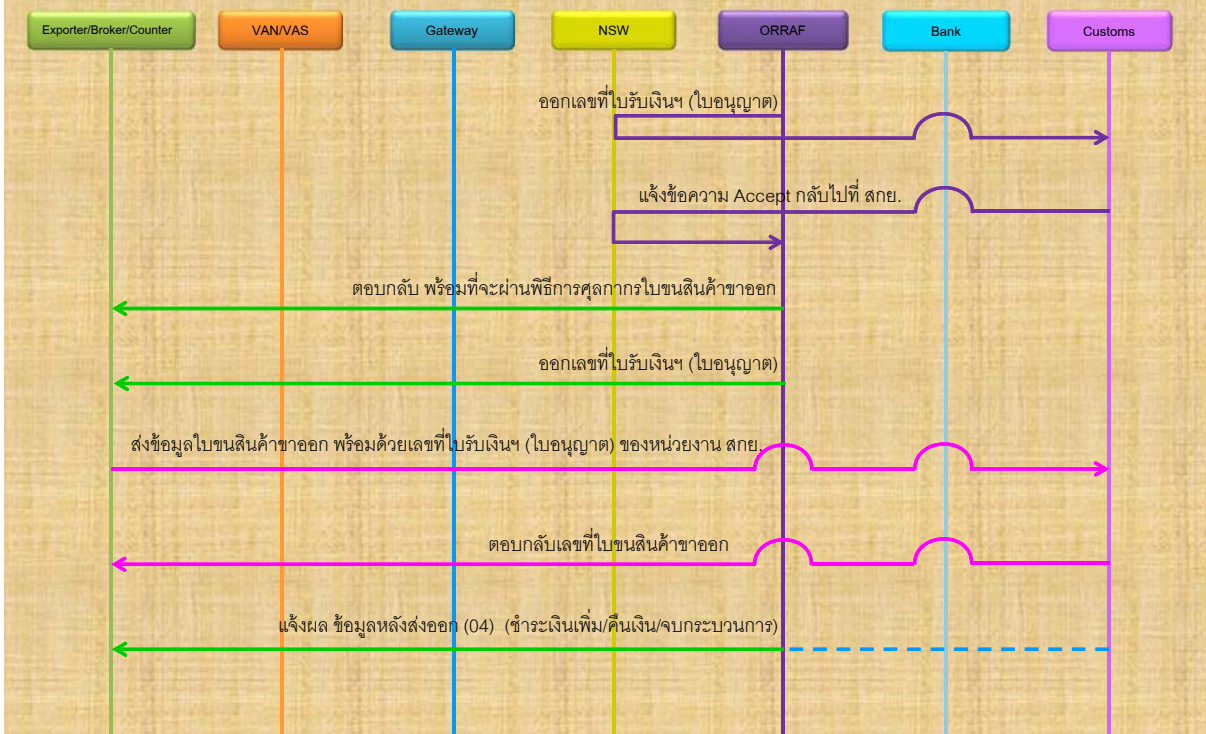

สำนักงานกองทุนสงเคราะห์การทำสวนยาง

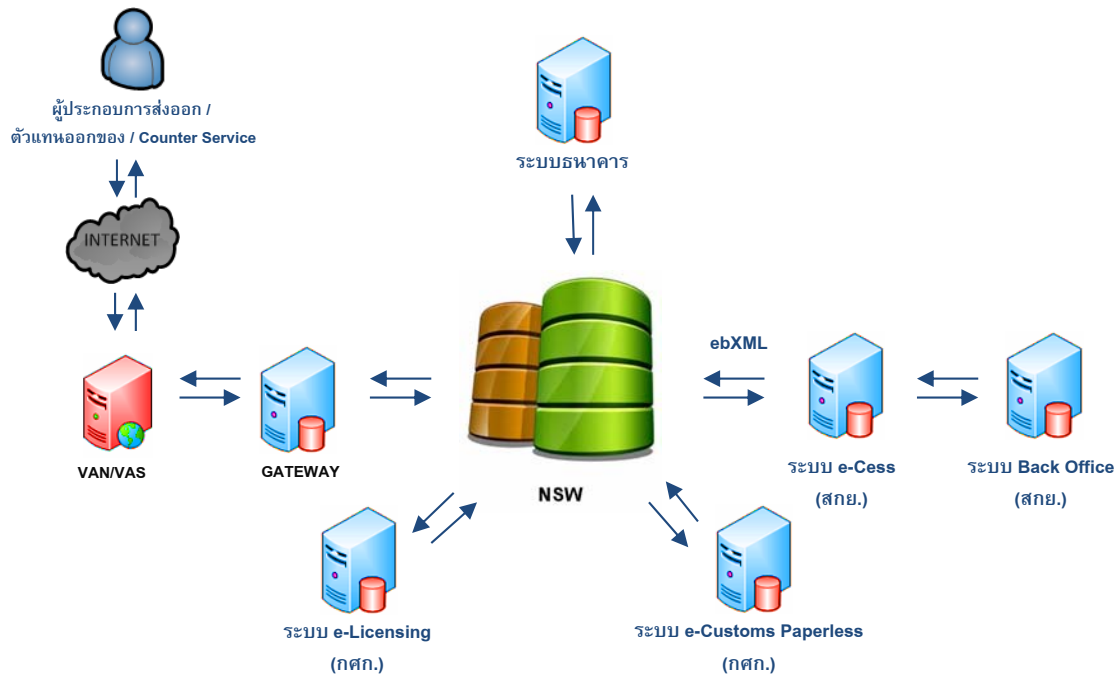

สำนักงานกองทุนสงเคราะห์การทำสวนยาง

กรณี ที่ต้องชำระเงินสงเคราะห์เพิ่มเติม มีดังนี้

1.กรณีชั่งน้ำหนักที่ด่านศุลกากรส่งออกแล้วมีน้ำหนักเกิน

2.กรณีอัตราเงินสงเคราะห์เปลี่ยนแปลง เพิ่มขึ้น ในวันที่ผ่านพิธีการศุลกากร

สำนักงานกองทุนสงเคราะห์การทำสวนยาง

Flow ส่งคำขอชำระเงินสงเคราะห์เพิ่มเติมทางอิเล็กทรอนิกส์

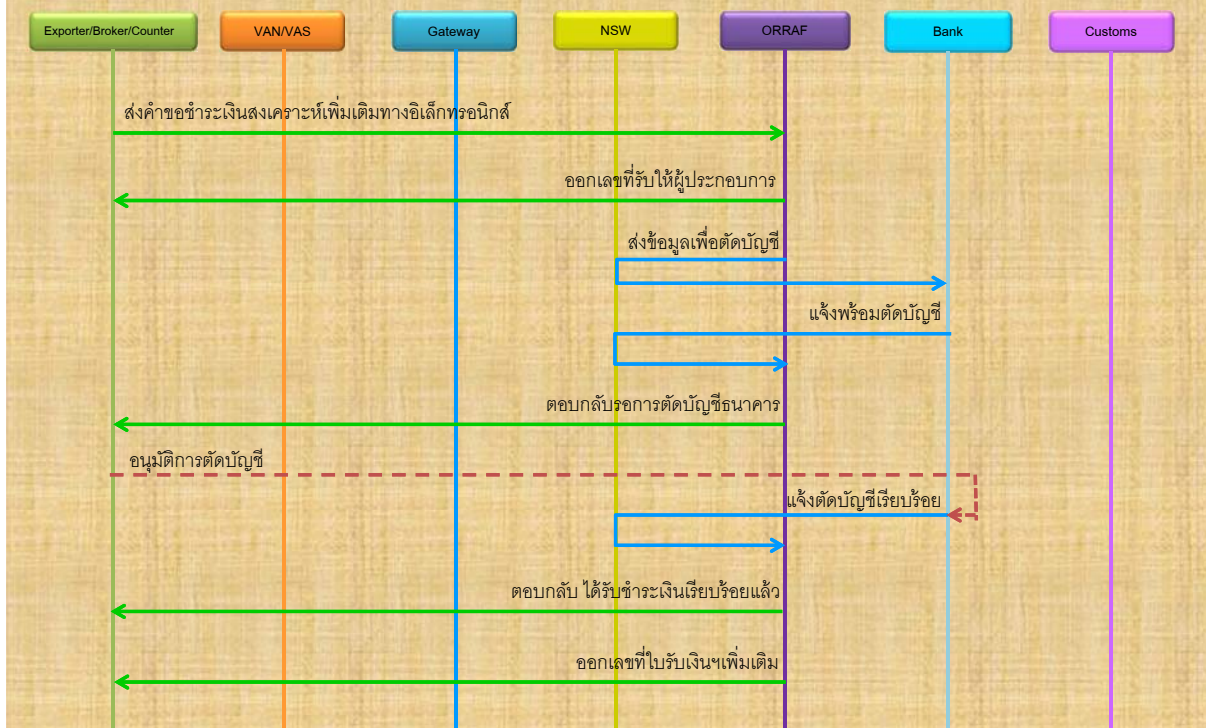

สำนักงานกองทุนสงเคราะห์การทำสวนยาง

กรณี ที่ต้องคืนเงินสงเคราะห์ มีดังนี้

1. กรณีขังน้ำหนักรีดด้านศุลกากรส่งออกแล้วมีน้ำหนักขาด
2. กรณีอัตราเงินสงเคราะห์เปลี่ยนแปลง น้อยลง ในวันที่ผ่านพิธีการศุลกากร
3. ยกเลิกใบรับเงินสงเคราะห์

สำนักงานกองทุนสงเคราะห์การทำสวนยาง

Flow ส่งคำขอคืนเงินสงเคราะห์ทางอิเล็กทรอนิกส์

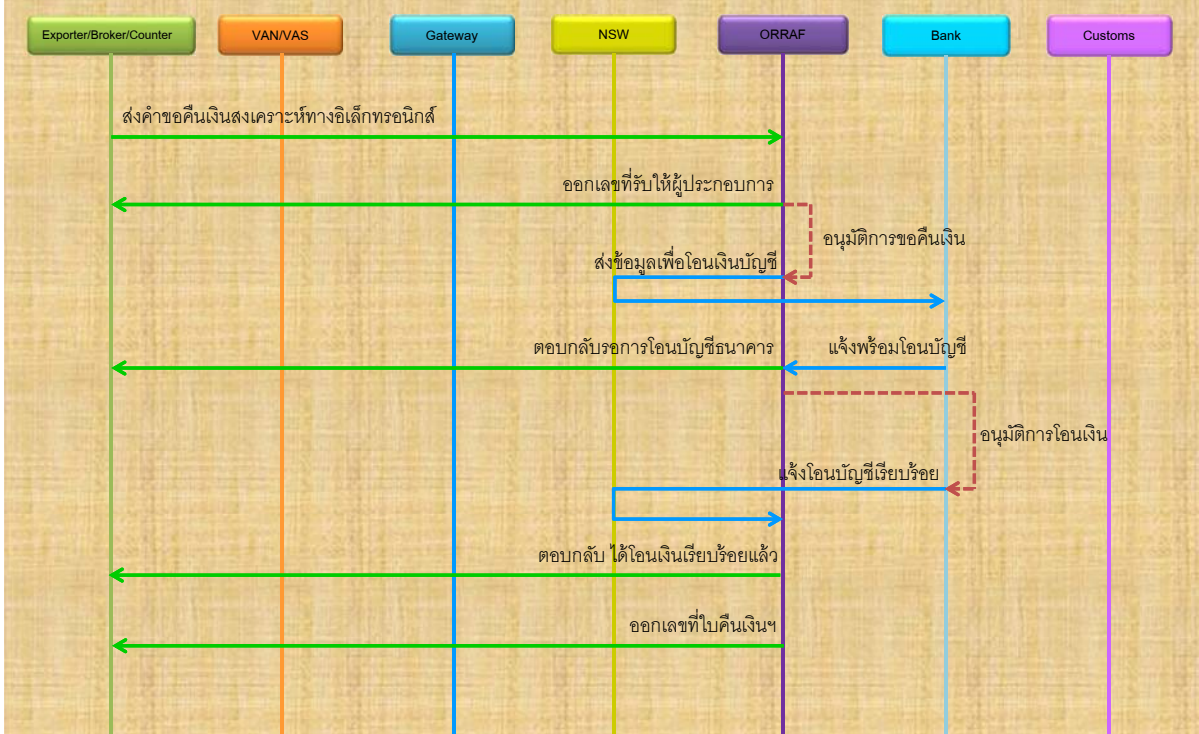

สำนักงานกองทุนสงเคราะห์การทำสวนยาง

Flow ส่งค่าขอคืนเงินสงเคราะห์ทางอิเล็กทรอนิกส์

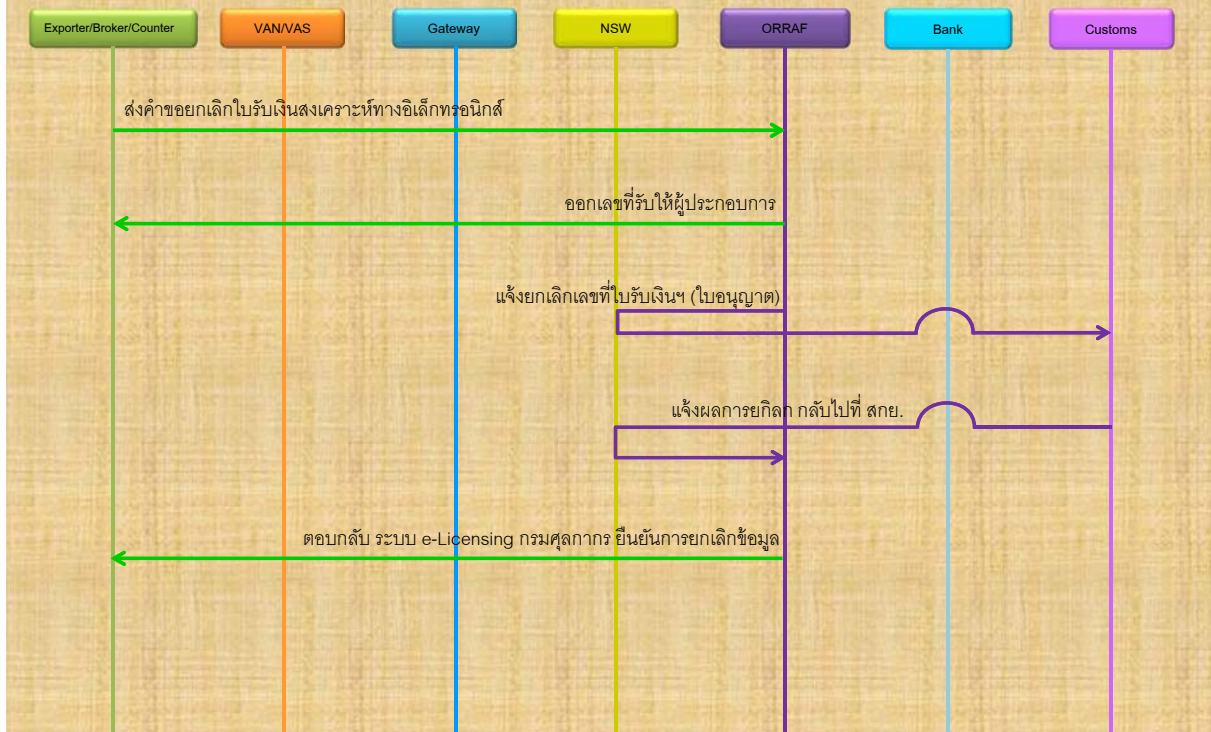

-- Thank You --

การเตรียมตัวใช้งานระบบ e-Cess
สำหรับผู้ประกอบการ

ขั้นตอนการสมัครใช้บริการ
ชำระเงินสงเคราะห์ทางอิเล็กทรอนิกส์ (e-Cess)
ของสำนักงานกองทุนสงเคราะห์การทำสวนยาง

การจดทะเบียนจะแบ่งออกเป็น 2 กลุ่มดังนี้

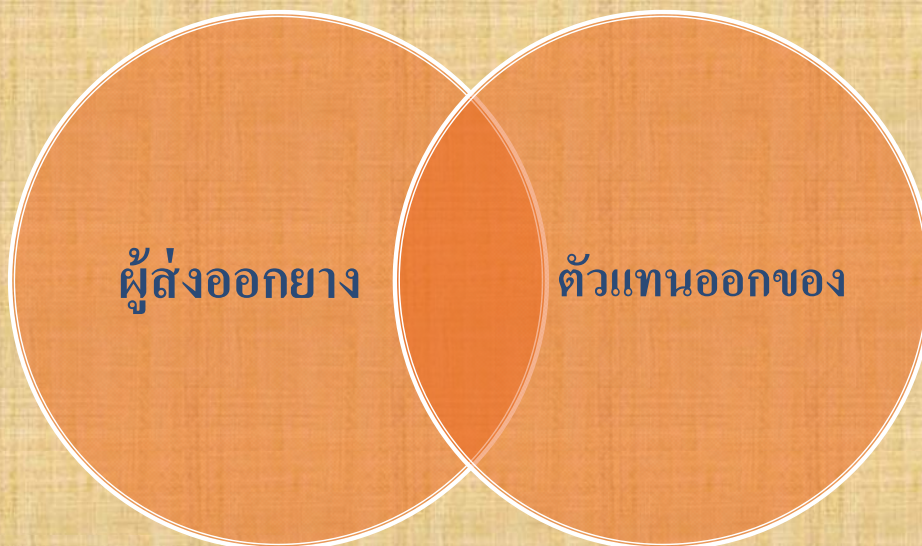

1. ผู้ส่งออกเป็นผู้ดำเนินการเอง

ผู้ส่งออกเป็นผู้ดำเนินการส่งใบคำขอชำระเงินส่งเคราะห์์เอง
และตัดชำระเงินผ่านบัญชีของทางบริษัท

	ลงทะเบียน CA	ลงทะเบียน TH NSW	ลงทะเบียน ธนาคาร	ลงทะเบียน สภย.	ติดตั้ง software	ทดสอบ ระบบ
ผู้ส่งออกยกยง	✓	✓	✓	✓	✓	✓

2. ตัวแทนออกของเป็นผู้ดำเนินการ

ตัวแทนออกของเป็นผู้กระทำการส่งใบคำขอชำระเงินส่งเคราะห์์
แทนผู้ส่งออก ส่วนการตัดบัญชีชำระเงินสามารถเลือกได้ 2 แบบ

2.1 ตัดผ่านบัญชีของตัวแทนออกของ

2.2 ตัดผ่านบัญชีของผู้ส่งออก

	ลงทะเบียน CA	ลงทะเบียน TH NSW	ลงทะเบียน ธนาคาร	ลงทะเบียน สภย.	ติดตั้ง software	ทดสอบ ระบบ
ตัวแทนออก ของ		✓	✓	✓	✓	✓

1. เอกสารที่ต้องใช้ในการลงทะเบียน CA

1. หนังสือรับรองบริษัท

2. ภพ.20

3. สำเนาบัตรประจำตัวประชาชนของกรรมการ

2. ลงทะเบียน NSW สกย. จะมีบริการเอกสารอยู่ทั้งหมด 4 เอกสารดังนี้

1. คำขอชำระเงินสงเคราะห์กองทุนสวนยาง

2. คำขอชำระเงินสงเคราะห์เพิ่มเติม

3. คำขอคืนเงินสงเคราะห์

4. ยกเลิกใบรับเงินสงเคราะห์

เอกสารที่ต้องใช้ในการลงทะเบียน NSW

1.ไฟล์ CA พร้อม pw

2.หนังสือรับรองบริษัท 1 ชุด

3.ภพ.20

4.สำเนาบัตรประจำตัวประชาชนผู้สมัคร (สแกนภาพสี)

3. เอกสารที่ต้องใช้ในการลงทะเบียนกับธนาคาร

1.ใบสมัครของทางธนาคารที่ลูกค้าต้องการใช้บริการ

2.หนังสือรับรองบริษัท

3.สำเนาบัตรประจำตัวประชาชน

4.เอกสารทางการเงินที่เกี่ยวข้อง

4.1 เอกสารที่ต้องใช้ในการลงทะเบียน สกย.(ผู้ส่งออกยาง)

1.ใบสมัคร ง.ส.1,ง.ส.4

2.หนังสือรับรองบริษัท

3.สำเนาบัตรประจำตัวประชาชนของกรรมการ

4.หลักฐานที่แสดงว่าเป็นผู้ได้รับอนุญาตเป็นผู้ค้ายาง

5.หลักฐานที่แสดงว่าเป็นผู้ที่ได้รับอนุญาตเป็นผู้ส่งยางออกนอกราชอาณาจักร

6.หลักฐานที่แสดงถึงการเป็นเจ้าของบัญชีเงินฝาก ที่ออกโดยธนาคาร

4.2 เอกสารที่ต้องใช้ในการลงทะเบียน สกย.(ตัวแทนออกของ)

1.ใบสมัคร ง.ส.1,ง.ส.3,ง.ส.4

2.หนังสือรับรองบริษัท

3.สำเนาบัตรประจำตัวประชาชนของกรรมการ

4.หนังสือสัญญาจ้างหรือหนังสือมอบอำนาจ (กรณีดำเนินการแทนผู้ส่งยางออก)

5.หลักฐานที่แสดงถึงการเป็นเจ้าของบัญชีเงินฝาก ที่ออกโดยธนาคาร

5.ติดตั้งโปรแกรม e-Cess

1.ติดตั้งโปรแกรม e-Cess

2.อบรมการใช้งาน & ทำรายงานผลการทดสอบ

ตัวอย่างใบสมัครตามเอกสารแนบค่ะ

Thank You !

สาริตการใช้งานระบบ e-Cess

สาริตการใช้งานระบบ e-Cess

สำนักงานกองทุนสงเคราะห์การทำสวนยาง

คำขอชำระเงินสงเคราะห์ทางอิเล็กทรอนิกส์

- ระบุข้อมูล Invoice ในใบขนสินค้าขาออก

- Transaction Information:** REF. NO. ADBC89600898, ผู้ส่งออก: ECS_2013, สาขา: 0000, ชื่อ: บริษัทคอมเมิร์ซ จำกัด, เลขที่ใบอนุญาต: [Blank]
- Invoice Control:** จำนวนรายการ: 1, Add New Item, Copy Item, Delete buttons.
- Invoice & Declare Items:**
 - คำสั่งสินค้า: Export (THR) NATURAL RUBBER RS (THR) NATURAL...
 - ชนิดสินค้า (ไทย): ยางแผ่นรมควันชั้น 3 ใบอนุญาตค้าทาง 0001/58 ใบอนุญาตให้เป็นผู้ส่งยาง 000
 - ชนิดสินค้า (Eng): (THR) NATURAL RUBBER RSS NO.3
 - Shipping Mark: RC MARK
 - BRAND: NO BRAND
 - พัสดุชนิดสินค้า: AHTN, ปีของสินค้า: 2015
 - Net Weight: 1,000.000 KGM, Gross Wt.: 1,010.000
 - ปริมาณตามใบขนฯ: 1,000 TNE, ปริมาณ สักกิ: 0.00
 - ราคาหน่วย/F: 3,000.0000, รวมมูลค่า/F: 3,000.00
 - ราคาหน่วย/B: 95,133.9000, รวมมูลค่า/B: 95,133.90
 - ราคา FOB/F: 3,000.00, ราคา FOB/B: 95,133.90
 - เพิ่มราคา/F: 0.00, เพิ่มราคา/B: 0.00
 - ราคาประเมินมูลค่า: 0.00, Cer.Exporter Tax: [Blank]
 - เกณฑ์อื่นที่กักเก็บ: [Blank], Import Tax Inc: [Blank]
 - Sub Qty: [Blank], พิธีการศุลกากร(ACDD): [Blank]
 - รหัสกำหนดราคา(ACDD): 0, ราคาFOB/F(ACDD): 0.00
 - คำสั่งสินค้า / รหัสอื่น: [Blank], ราคาFOB/F(ACDD): [Blank]
- Other Information:**
 - สกุลเงินสินค้า: USD 31.7113
 - สกุลเงินเพิ่มราคา: USD 31.7113
 - พิธีการศุลกากร: 000040012220, 50001 000 KGM, Privilege: 003
 - ประเภทพิธีการ: 4PART3
 - สาขาพิธีการ: [Blank]
 - พิธีการศุลกากรได้แจ้ง: 0 0
- Checkboxes (Part of the permit selection area):**
 - ใช้สิทธิ์อเนกเขต
 - ใช้งานเขตศุลกากร
 - ใช้สิทธิ์ครึ่งกึ่งกัมมัน
 - ใช้สิทธิ์ BOI
 - ใช้สิทธิ์ 19 ชม.
 - ใช้สิทธิ์ Free Zone
 - ใช้สิทธิ์ Re-Export
 - ใช้สิทธิ์ IEAT(EPZ)
 - เป็นของนอกเขต/ของตัวอย่ง
- Permit Selection Area:**
 - เลขที่ออก: [Blank]
 - เลขที่บัตร BOI: [Blank]
 - เลขที่ชุดจาก: [Blank]
 - ตารางใบ: [Blank]
 - ส่วนของใบอนุญาตเลือกหน่วยงาน สกย.
- Table:**

NO	Permit NO	Issue By	Issue Date
1	N/A	0994000165595	28/05/2015
2			
3			
4			
5			
6			
7			
- Buttons:** Clear, Delete, Copy, Apply (F5)

สำนักงานกองทุนสงเคราะห์การทำสวนยาง

คำขอชำระเงินสงเคราะห์ทางอิเล็กทรอนิกส์

• Transfer ข้อมูลเข้าโปรแกรม eCESS ผังผู้ประกอบการ

Tranfer ข้อมูลเข้าระบบ eCESS ผังผู้ประกอบการ

Ref NO	Invoice NO	รายการที่	รหัสสินค้า	ชื่อสินค้าไทย	ชื่อสินค้าภาษาอังกฤษ	RubberRefNo
<input checked="" type="checkbox"/> ADBC886600888	TESTINV00888	1	(THR) NATUR...	ยางแผ่นรมควันชั้น 3 โมอญา...	(THR) NATURAL RUBBER R...	ADBC886600999

Export Declaration System

ส่งข้อมูลเรียบร้อยแล้ว

OK

Send

สำนักงานกองทุนสงเคราะห์การทำสวนยาง

คำขอชำระเงินสงเคราะห์ทางอิเล็กทรอนิกส์

• เปิดโปรแกรม eCESS ผังผู้ประกอบการ

ORRAF eCESS v(1.0.0.28) - [ORRAF LIST]

ข้อมูลระบบ Transaction Report Window

Branch Code: 00 | เอกสาร: 1 - ORRAF LICENSE (ใบใบอนุญาต) | Select Year: 2015

Doc Status: 01 - WORKING PROCESS (ระหว่างดำเนินการ) | Refresh List | Show By Record Date: 28/05/2015

ค้นหาข้อมูล: Reference No ORRAF | ค้นหาข้อมูล... | Create New

RefNo ORRAF	RefNo Declare	จำนวนรายการในใบขน	วันที่เอกสาร	ชื่อบริษัท	ชื่อผู้ซื้อ	Invoice No
<input type="checkbox"/> ADBC886600999	ADBC886600888	1	28/05/2015	อี-คัสตอมเซอร์วิซ จำกัด	SOCIETE DES MATIERES PREMIE...	TESTINV00888
<input type="checkbox"/> ADBC886601032		0	23/02/2015	อี-คัสตอม เซอร์วิซ จำกัด	ES MATIERES PREMIE...	TESTINV01033
<input type="checkbox"/> ADBC886601035		0	16/02/2015	อี-คัสตอม เซอร์วิซ จำกัด	ES MATIERES PREMIE...	TESTINV01047
<input type="checkbox"/> ADBC886601047		0	16/02/2015	อี-คัสตอม เซอร์วิซ จำกัด	ES MATIERES PREMIE...	TESTINV01048
<input type="checkbox"/> ADBC886601048		0	16/02/2015	อี-คัสตอม เซอร์วิซ จำกัด	ES MATIERES PREMIE...	TESTINV01050
<input type="checkbox"/> ADBC886601050		0	16/02/2015	อี-คัสตอม เซอร์วิซ จำกัด	ES MATIERES PREMIE...	TESTINV01050

Select To Sign | Import From Export Declare XML | Copy RefNo

RefNo ORRAF | จำนวนรายการในใบขน | วันที่เอกสาร | เลขที่รับ | เลขที่ใบรับเงินสงเคราะห์ | ชื่อความตกลง

สำนักงานกองทุนสงเคราะห์การทำสวนยาง

คำขอชำระเงินสงเคราะห์ทางอิเล็กทรอนิกส์

- ข้อมูลไม่ต้อง คีย์ใหม่ คีย์เพิ่มเติมแค่บางส่วน

Key fields visible include:

- BranchCode: 00, RefNo: ADBC886600999, RefNo ใบขน: ADBC886600888
- Invoice No: TESTINV00888, Inv Date: 06/08/2014
- Export Item: (THR) NATURAL RUBBER RSS NO.3
- Payment: 0782176668
- Payment Method: ธนาคาร ไทยพาณิชย์ สาขา 000078
- Payment Date: 28/05/2015, Time: 00:00:00

A blue callout box with a white arrow points to the "เลขที่บัญชี" (Account Number) field, containing the text "เลือกเลขที่บัญชี" (Select account number).

สำนักงานกองทุนสงเคราะห์การทำสวนยาง

คำขอชำระเงินสงเคราะห์ทางอิเล็กทรอนิกส์

- ส่งข้อมูลลงลายมือชื่อทางอิเล็กทรอนิกส์ ส่งข้อมูลเข้าหน่วยงาน สกย.

Key elements visible include:

- Buttons: "Create New", "Sign", "Reject", "Copy RefNo", "Sign And Send"
- Table of transactions:

RefNo ORRAF	RefNo Declare	Invoice No	ผู้ทำรายการ	ยื่นส่งเอกสาร	Cancel	Message Type	Invoice Date	รูปแบบการท
<input type="checkbox"/>	ADBC886600999	ADBC886600888					06/08/2014	1- ทรนจ
<input type="checkbox"/>	ADBC886601032						01/1900	1- ทรนจ
<input type="checkbox"/>	ADBC886601035						02/2015	1- ทรนจ
<input type="checkbox"/>	ADBC886601047						02/2015	1- ทรนจ
<input type="checkbox"/>	ADBC886601048						02/2015	1- ทรนจ
<input type="checkbox"/>	ADBC886601050						02/2015	1- ทรนจ

- Message box: "eCESS Send And Sign Successful..."

สำนักงานกองทุนสงเคราะห์การทำสวนยาง

คำขอชำระเงินสงเคราะห์ทางอิเล็กทรอนิกส์

- ได้รับ Message ตอบกลับ จากหน่วยงาน สกย.

RefNo ORRAF	RefNo Declare	จำนวนรายการในใบขนฯ	วันที่เอกสาร	ชื่อบริษัท	ชื่อผู้ซื้อ	Invoice No
<input type="checkbox"/> ADBC886600999	ADBC886600888	1	28/05/2015	อี-ดีคอมเมจจิส จำกัด	SOCIETE DES MATIERES PREMIE...	TESTINV00888
<input type="checkbox"/> ADBC886601034		0	16/02/2015	อี-ดีคอมเมจจิส จำกัด	SOCIETE DES MATIERES PREMIE...	TESTINV01034
<input type="checkbox"/> ADBC886601049		0	16/02/2015	อี-ดีคอมเมจจิส จำกัด	SOCIETE DES MATIERES PREMIE...	TESTINV01049
<input type="checkbox"/> ADBC886601051		0	16/02/2015	อี-ดีคอมเมจจิส จำกัด	SOCIETE DES MATIERES PREMIE...	TESTINV01051
<input type="checkbox"/> ADBC886601052		0	16/02/2015	อี-ดีคอมเมจจิส จำกัด	SOCIETE DES MATIERES PREMIE...	TESTINV01052
<input type="checkbox"/> ADBC886601053		0	16/02/2015	อี-ดีคอมเมจจิส จำกัด	SOCIETE DES MATIERES PREMIE...	TESTINV01053
<input type="checkbox"/> ADBC886601066		0	16/02/2015	อี-ดีคอมเมจจิส จำกัด	SOCIETE DES MATIERES PREMIE...	TESTINV01066

A blue callout bubble points to the bottom of the list, containing the text: "ได้ Message ตอบกลับ จากหน่วยงาน สกย." (Received message reply from the RRI).

Below the list is a detailed view of a transaction, highlighted with a red box. It includes fields for RefNo ORRAF, จำนวนรายการในใบขนฯ, วันที่ตอบกลับ, เลขที่รับ, เลขที่ใบรับเงินสงเคราะห์, and ชื่อตามตอบกลับ.

RefNo ORRAF	จำนวนรายการในใบขนฯ	วันที่ตอบกลับ	เลขที่รับ	เลขที่ใบรับเงินสงเคราะห์	ชื่อตามตอบกลับ
ADBC886600999	0	29/05/2015 13:12:01	00000368/2558		ระบบอนุมัติ
ADBC886600999	0	29/05/2015 13:14:29	00000368/2558		จากการคืนบัญชีธนาคาร
ADBC886600999	0	29/05/2015 13:14:53	00000368/2558		ได้ขออนุญาตชำระเงินเรียบร้อยแล้ว
ADBC886600999	0	29/05/2015 13:15:32	00000368/2558	ERC19011-58/00242	พร้อมที่จะดำเนินการศุลกากรใบขนสินค้าขาออก
ADBC886600999	0	29/05/2015 13:14:53	00000368/2558		ใบรับเงินสงเคราะห์

สำนักงานกองทุนสงเคราะห์การทำสวนยาง

คำขอชำระเงินสงเคราะห์ทางอิเล็กทรอนิกส์

- ผู้ประกอบการได้รับเลขที่ใบรับเงินสงเคราะห์

A blue callout bubble points to the license number field, containing the text: "เลขที่ใบรับเงินสงเคราะห์" (License number).

The interface is divided into several sections:

- Header:** eCESS ผู้ประกอบการ เลขที่ใบรับเงินสงเคราะห์
- Transaction Info:** เลขที่ใบรับเงินสงเคราะห์ (00000368/2558), วันที่มีผลบังคับใช้ (29/05/2015), วันที่หมดอายุ (28/06/2015).
- Branch/Doc Info:** BranchCode (00), RefNo (ADBC886600999), RefNO ใบขนฯ (ADBC886600888), สถานะเอกสาร (03-ORRAF LICENSE), วันที่เอกสาร (28/05/2015).
- Exporter Info:** บริษัทผู้ส่งออก (อี-ดีคอมเมจจิส จำกัด), ตั๋วแทนเอกสาร (0000), ผู้จัดการ (2801), สำนักงานศุลกากร (SINGAPORE).
- Invoice Info:** InvoiceNo (TESTINV00888), Inv Date (06/08/2014), จำนวนรายการใน Inv (1), Purchase NO (001), กลุ่มสินค้า (Export), รหัสสินค้า (THR) NATURAL RUBBER RSS NO.3.
- Payment Info:** เลขที่บัญชี (0782176663), เลขที่ธนาคาร (011 ธนาคาร ไทยพาณิชย์ สาขา 000078), จำนวนเงินสงเคราะห์ชำระผ่านธนาคาร (1,400.00 บาท).
- Footer:** เลขที่ประกาศ (4), วันที่ประกาศ (06/09/2010).

สำนักงานกองทุนสงเคราะห์การทำสวนยาง

คำขอชำระเงินสงเคราะห์ทางอิเล็กทรอนิกส์

- แบบฟอร์มใบรับเงินสงเคราะห์ทางอิเล็กทรอนิกส์

ใบรับเงินสงเคราะห์ทางอิเล็กทรอนิกส์

สำนักงานกองทุนสงเคราะห์การทำสวนยาง

เลขที่ **ERC19011-58/00242**

วันที่ **29 พฤษภาคม 2015**

ได้รับชำระเงินสงเคราะห์ ตามประกาศกระทรวงเกษตรและสหกรณ์ออกตามความใน ม.ร แห่ง พ.ร.บ. กองทุนสงเคราะห์การทำสวนยาง จาก บริษัท อี-คัสตอมเซอร์วิส จำกัด ส่งยางชนิด ยางแท่งชั้น 20

ออกที่ด่านศุลกากร สำนักงานศุลกากรท่าเรือแหลมฉบัง	จำนวน	1,000.00 กก.	ลดน้ำหนักลงร้อยละ	0.00	
คิดเป็นน้ำหนัก	0.00 กก.	น้ำหนักสุทธิเรียกเก็บ	1,000.00 กก.	อัตราเรียกเก็บกิโลกรัมละ	1.40 บาท
คิดเป็นเงิน (หนึ่งพันสี่ร้อยบาทถ้วน)				1,400.00	บาท

โดยตัดจากบัญชีธนาคาร ธนาคารทหารไทย จำกัด เลขที่บัญชี **0782176663** เมื่อวันที่ **29 พฤษภาคม 2015**

Invoice No **TESTINV00888** Invoice Date **6 สิงหาคม 2014**

สำนักงานกองทุนสงเคราะห์การทำสวนยาง

คำขอชำระเงินสงเคราะห์ทางอิเล็กทรอนิกส์

- ระบบ จะบันทึกข้อมูลเลขที่ใบรับเงินฯ ของสภย ลงระบบใบขนสินค้าขาออก โดยอัตโนมัติ

- REF. NO: ADBC886600888
- Invoice Control: Invoice & Declare Items
- Export Item: (THR) NATURAL RUBBER RS
- Net Weight: 1,000.000 KGM
- Gross Wt: 1,010.000
- Amount: 96,456.0000
- Invoice No: 000040012220
- Issue Date: 29/05/2015

A blue callout box points to the 'เลขที่ใบรับเงินสงเคราะห์' (ERC19011-58/00242) field in the system interface.

สำนักงานกองทุนสงเคราะห์การทำสวนยาง

คำขอชำระเงินสงเคราะห์ทางอิเล็กทรอนิกส์

• ใบขนสินค้าขาออก

Printed Date/Time : 29/05/2015 13:41:50

ใบขนสินค้าขาออก

ผู้ส่งออก (ชื่อ ที่อยู่ โทรศัพท์)	เลขประจำตัวผู้เสียภาษีอากร	สาขา	ประเภทใบขน	เลขที่ใบขน
E-CUSTOMS SERVICE CO.,LTD บริษัท อี-คัสตอมเซอร์วิส จำกัด 22,24 ซ. สถาพร 1 แยก 6 หนองบอน ประเวศ กรุงเทพมหานคร 10250 Tel. 02-330-9390-7 Fax. 03-330-9400	0105546018274	0000	1 ใบขนสินค้าขาออก ADBC886600888	ไม่ใช้สิทธิประโยชน์
ชื่อและระดับบริหารงานพิธีการ	วันที่ออกสินค้า : TESTINV00888 : 06/08/14			
N/A	ผู้ตรวจสอบ			
ชื่อยานพาหนะ	RTCSHIP		voy.123	ภาษีอากรที่คิดเรียก
ชื่อผู้ส่งออก	17/06/2558		ค่าภาษีอากร (บาท)	เงินประกัน (บาท)
ท่าเรือที่ตรางบปล่อยของ	วันที่	ท่าเรือที่รับบรรจุของ	วันที่	ประเทศปลายทาง
ท่าเรือ LAEM CHABANG	2811	สำนักงานศุลกากรท่าเรือแหลมฉบัง	2801	SINGAPORE
จำนวนตัน (ตัน)	(ตัน)		อัตราแลกเปลี่ยน	1 USD=32.152 THB
50 BALE, COMPRESSED (FIFTY BALE, COMPRESSED ONLY)				
RC MARK	เครื่องหมายตัน	จำนวนและลักษณะตัน	น้ำหนักสุทธิ	ราคาของ FOB
		50 (BL) BALE, COMPRESSED	1,000.000 KGM	(เป็นค่าปรมาณ)
			1.000 TNE	USD 3,000.00
				ราคาของ FOB (บาท)
				THB 96,456.00
				ราคาประเมินค่า
				0.000
				อากรขาออก
				0.00
เลขที่ใบขน : 1/Inv.TEST INV00888				
ERC19011-58/00242 29/05/2558 0994000165595				

เลขที่ใบอนุญาต

สำนักงานกองทุนสงเคราะห์การทำสวนยาง

คำขอชำระเงินสงเคราะห์เพิ่มเติมทางอิเล็กทรอนิกส์

• แจ้งผลใบรับเงินสงเคราะห์หลังส่งออก (PAYMENT)

ORRAF eCESS v(1.0.0.28) - [ORRAF LIST]

Branch Code: 00 | เอกสาร: 2 - ORRAF PAYMENT (ชำระเงินเพิ่ม) | Select Year: 2015

Doc Status: 00 - ORRAF AUDIT (ใบรับเงินที่ส่งชำระเพิ่ม) | Refresh List | Create New | Show By Record Date: 29/05/2015

RefNo	Audit	วันที่ Audit	ชื่อบริษัท	เลขที่ใบรับชำระ	เลขที่ใบขน	วันที่ใบขน	ยอดชำระเดิม
<input type="checkbox"/> ADBC886601065	PAYMENT	18/05/2015	บริษัท อี-คัสตอมเซอร์วิส จำกัด	ERC19011-58/00162	A0151580501065	15/05/2015	14.00
<input type="checkbox"/> ADBC886601070	PAYMENT	20/05/2015	บริษัท อี-คัสตอมเซอร์วิส จำกัด	ERC19011-58/00194	A0201580501070	21/05/2015	28,084.00
<input type="checkbox"/> ADBC886601072	PAYMENT	21/05/2015	บริษัท อี-คัสตอมเซอร์วิส จำกัด	ERC19011-58/00195	A0201580501072	21/05/2015	14.00
<input type="checkbox"/> ADBC886601073	PAYMENT	21/05/2015	บริษัท อี-คัสตอมเซอร์วิส จำกัด	ERC19011-58/00192	A0201580501073	21/05/2015	14.00
<input type="checkbox"/> ADBC886601074	PAYMENT	21/05/2015	บริษัท อี-คัสตอมเซอร์วิส จำกัด	ERC19011-58/00191	A0201580501074	21/05/2015	14.00

Select To Sign

RefNo Payment | วันที่ออกฉบับ | เลขที่รับ | เลขที่ใบรับเงิน | เงินเดิม | จำนวนฉบับ

สำนักงานกองทุนสงเคราะห์การทำสวนยาง

คำขอชำระเงินสงเคราะห์เพิ่มเติมทางอิเล็กทรอนิกส์

- สร้างรายการชำระเงินเพิ่ม และกรอกเลขที่บัญชีธนาคาร

eCESS ขอชำระเงินสงเคราะห์เพิ่มเติม

เลขที่รับ // // : :
เลขที่ใบรับชำระเงินสงเคราะห์เพิ่มเติม // // : :
วันที่บันทึก // // เวลา : : : :
สถานะเอกสาร 01 eCESS

ส่วนควบคุม (Control)
Expoter
บริษัทผู้ส่งออก 0105546018274 0000 ECS_2013 ผู้ติดต่อขอแจ้ง ช่างตัด
จำนวนเอกสารของ 0000
ผู้จัดการ

Payment
เลขที่บัญชี 1640004589 ผู้ส่งออก 0105546018274
รหัสธนาคาร 025 ธนาคาร กรุงศรีอยุธยา จำกัด สาขา 000164
จำนวนเงินสงเคราะห์ ชำระผ่านธนาคาร 14.00 บาท

ส่วนรายการ (Detail)
เพิ่มรายการ
ลบรายการ

ลำดับที่	เลขที่ใบรับเงินสงเคราะห์	เลขที่ใบขน	จำนวนเงินสงเคราะห์
1	ERC19011-58/00191	A0201580501074	14.00

จำนวนเงินสงเคราะห์ ที่ต้องชำระทั้งหมด 14.00 บาท

ยกเลิกเอกสาร
สถานะยกเลิก

รายละเอียด
รายการใบรับเงินสงเคราะห์ ERC19011-58/00191 วันที่ชำระเงินสงเคราะห์ 20/05/2015
เลขที่ใบขน A0201580501074 วันที่ใบขน 21/05/2015
InvoiceNo. TESTINV01074 Inv Date 16/02/2015 ลำดับรายการใน Inv 1
รหัสมา RS3

แจ้งส่งออก
น้ำหนักสุทธิ 100.000 KGM น้ำหนักสุทธิที่เก็บเก็บ 100.000 KGM
ค่า % ลดน้ำหนัก 0.00 % อัตราเรียกเก็บตอกลูก 1.40 บาท
จำนวนเงินสงเคราะห์ 14.00 บาท

ส่งออกจริง
น้ำหนักสุทธิ 110.000 KGM น้ำหนักสุทธิที่เก็บเก็บ 110.000 KGM
ค่า % ลดน้ำหนัก 0.00 % อัตราเรียกเก็บตอกลูก 1.40 บาท
จำนวนเงินสงเคราะห์ 154.00 บาท

Expire Date 18/08/2015 จำนวนเงินสงเคราะห์ที่ต้องชำระเพิ่ม 14.00 บาท

*** กรณีเกินกำหนดชำระเพิ่มเติม จะทำให้ไม่สามารถส่งข้อมูลเพื่อขอ เลขที่ใบรับเงินสงเคราะห์ ได้จนกว่าจะทำการชำระเพิ่มให้เรียบร้อย

สำนักงานกองทุนสงเคราะห์การทำสวนยาง

คำขอชำระเงินสงเคราะห์เพิ่มเติมทางอิเล็กทรอนิกส์

- ส่งข้อมูลลงลายมือชื่อทางอิเล็กทรอนิกส์ ส่งข้อมูลเข้าหน่วยงาน สกย.

ORRAF eCESS v(1.0.0.28) - [ORRAF LIST]

ข้อมูลระบบ Transaction Report Window

Branch Code 00 เลขสาร 2 - ORRAF PAYMENT (ชำระเงินเพิ่ม)

Doc Status 01 - WORKING PROCESS (ระหว่างดำเนินการ) Refresh List Create New

Reference No ORRAF

Select Year 2015 Show By Record Date 29/05/2015

RefNo Payment	RefNo เลขสาร
<input type="checkbox"/>	ADBC886600001
<input type="checkbox"/>	ADBC886600002
<input type="checkbox"/>	ADBC886600003
<input type="checkbox"/>	ADBC886600004

Select To Sign

RefNo Payment วันที่บันทึก

Sign And Send

RefNo ORRAF Invoice No ผู้ส่งเอกสาร ชื่อผู้ส่งเอกสาร Cancel Message Type

ADBC886600004 ecs ช่างตัดขอแจ้ง ช่างตัด No ORRAFPAYREQ

Send And Sign Successful...

Sign Reject

สำนักงานกองทุนสงเคราะห์การทำสวนยาง

คำขอชำระเงินสงเคราะห์เพิ่มเติมทางอิเล็กทรอนิกส์

- ได้ Message ตอบกลับ จากหน่วยงาน สกย.

ORRAF eCESS v(1.0.0.28) - [ORRAF LIST]

ข้อมูลระบบ Transaction Report Window

Branch Code 00 เอกสาร 2 - ORRAF PAYMENT (ชำระเงินเพิ่ม) Select Year 2015

Doc Status 03 - ORRAF PAYMENT ACCEPT (ใบรับเงินสงเคราะห์เพิ่มเติม) Refresh List Show By Record Date 29/05/2015

ค้นหาข้อมูล Reference No ORRAF ค้นหาข้อมูล Create New

RefNo Payment	วันที่เอกสาร	ชื่อบริษัท	เลขที่ชำระเพิ่ม	วันที่ชำระเพิ่ม	จำนวนใบอนุญาต	ยอดชำระเพิ่ม
ADBC886600004	29/05/2015	อี-ซีเอสคอมเมอร์เชียล จำกัด	ERP19025-58/00007	26/05/2015	1	14.00

Select To Sign

RefNo Payment	วันที่ตอบกลับ	เลขที่รับ	เลขที่ใบรับเงินฯ เพิ่มเติม	ข้อความตอบกลับ
ADBC886600004	25/05/2015 16:03:54	000000364/2558		ระบบอนุมัติ
ADBC886600004	26/05/2015 12:13:18	000000364/2558		รอการตัดสินใจธนาคาร
ADBC886600004	26/05/2015 12:14:03	000000364/2558		ได้รับชำระเงินเรียบร้อยแล้ว
ADBC886600004	26/05/2015 12:14:03	000000364/2558	ERP19025-58/00007	ใบรับเงินสงเคราะห์เพิ่มเติม

สำนักงานกองทุนสงเคราะห์การทำสวนยาง

คำขอชำระเงินสงเคราะห์เพิ่มเติมทางอิเล็กทรอนิกส์

- ผู้ประกอบการได้รับ เลขที่ใบรับเงินสงเคราะห์เพิ่มเติม

ORRAF eCESS v(1.0.0.28) - [eCESS ขอชำระเงินสงเคราะห์เพิ่มเติม]

เลขที่รับ 000000364/2558 29/05/2015 16:03:54

เลขที่ใบรับเงินสงเคราะห์เพิ่มเติม ERP19025-58/00007 26/05/2015 12:14:03

วันที่บันทึก 29/05/2015 เวลา 14:53:52 โดย ecs

สถานะเอกสาร 03-ORRAF PAYMENT ACCE วันที่เอกสาร 29/05/2015

ส่วนควบคุม (Control) Exporter

บริษัทผู้ส่งออก 0105546018274 0000 ECS 2018 อี-ซีเอสคอมเมอร์เชียล จำกัด

จำนวนเอกสาร 0000

ผู้จัดการ

Payment เลขที่บัญชี 1640004589 ผู้ส่งออก ผู้รับเงินฯ

รหัสธนาคาร 025 ธนาคาร กรุงศรีอยุธยา จำกัด สาขา 000164

จำนวนเงินสงเคราะห์ชำระผ่านธนาคาร 14.00 บาท

ส่วนรายการ (Detail) รายการ

ลำดับ	เลขที่ใบรับเงินสงเคราะห์	เลขที่ใบขนฯ	จำนวนเงินสงเคราะห์
1	ERC19011-58/00191	A0201580501074	14.00

รายละเอียด เลขที่ใบรับเงินสงเคราะห์ ERC19011-58/00191 วันที่ชำระเงินสงเคราะห์ 20/05/2015

เลขที่ใบขน A0201580501074 วันที่ใบขน 21/05/2015

InvoiceNo. TESTINV01074 Inv Date 16/02/2015 ลำดับรายการใน Inv 1

รหัสยาง RS3

แจ้งส่งออก

น้ำหนักสุทธิ	100.000 KGM	น้ำหนักสุทธิที่เรียกเก็บ	100.000 KGM
ค่า % สลน้ำหนัก	0.00 %	อัตราเรียกเก็บของกิโลกรัม	1.40 บาท
		จำนวนเงินสงเคราะห์	140.00 บาท

ส่งออกจริง

น้ำหนักสุทธิ	110.000 KGM	น้ำหนักสุทธิที่เรียกเก็บ	110.000 KGM
ค่า % สลน้ำหนัก	0.00 %	อัตราเรียกเก็บของกิโลกรัม	1.40 บาท
		จำนวนเงินสงเคราะห์	154.00 บาท

Expire Date 18/08/2015 จำนวนเงินสงเคราะห์ที่ต้องชำระเพิ่ม 14.00 บาท

*** กรณีเกินกำหนดชำระเพิ่ม จะทำให้ไม่สามารถส่งข้อมูลเพื่อขอ เลขที่ใบรับเงินสงเคราะห์ ได้จนกว่าจะทำการชำระเพิ่มให้เรียบร้อย

สำนักงานกองทุนสงเคราะห์การทำสวนยาง

คำขอชำระหนี้สงเคราะห์เพิ่มเติมทางอิเล็กทรอนิกส์

- แบบฟอร์มใบรับเงินสงเคราะห์เพิ่มเติม ทางอิเล็กทรอนิกส์

ใบชำระหนี้สงเคราะห์เพิ่มเติมทางอิเล็กทรอนิกส์
สำนักงานกองทุนสงเคราะห์การทำสวนยาง

เลขที่.....ERP19025-58/00007.. 1/1.

วันที่... 26 พฤษภาคม 2558.....

ได้รับชำระหนี้สงเคราะห์เพิ่มเติม ตามใบรับเงินสงเคราะห์เลขที่...ERC19011-58/00191.....

ลงวันที่... 20 พฤษภาคม 2558จำนวนเงินสงเคราะห์ที่ชำระไว้แล้ว..... 140.00บาท

จาก.....บริษัท อี-คัสตอมเซอร์วิส จำกัด.....

ส่งยางชนิด.....ยางแผ่นรมควันชั้น 3.....เลขที่ใบขนสินค้าขาออก...A0201580501074.....

วันที่ผ่านพิธีการ..... 21 พฤษภาคม 2558น้ำหนักที่ส่งออกจริง จำนวน..... 110.00 กก.

ลดน้ำหนักลงร้อยละ..... 0.00น้ำหนักที่ส่งออกจริง สุทธิเรียกเก็บ..... 110.00 กก.

อัตราเรียกเก็บกิโลกรัมละ... 1.40บาท ณ วันที่ผ่านพิธีการ จำนวนเงินสงเคราะห์ที่ต้องจ่ายจริง..... 154.00บาท

คิดเป็นเงินที่ต้องจ่ายเพิ่ม (.....).....สิบสี่บาทถ้วน.....) 14.00บาท

โดยตัดจากบัญชี.....ธนาคารกรุงศรีอยุธยา.....เลขที่บัญชี...1640004589.....เมื่อวันที่... 26 พฤษภาคม 2558.....

Invoice No.....TESTINV01074..... Invoice Date ...16 กุมภาพันธ์ 2558.....

สำนักงานกองทุนสงเคราะห์การทำสวนยาง

คำขอคืนเงินสงเคราะห์ทางอิเล็กทรอนิกส์

- แจ้งผลใบรับเงินหลังส่งออก (REFUND)

ORRAF eCESS v(1.0.0.28) - [ORRAF LIST]

ข้อมูลระบบ Transaction Report Window

Branch Code 00 เภสัช 3 - ORRAF REFUND (ขอคืนเงิน) Select Year 2015

Doc Status 00 - ORRAF AUDIT (ใบรับเงินหลังส่งออกคืนเงิน) Refresh List Show By Record Date 29/05/2015

ค้นหาข้อมูล Reference No ORRAF ค้นหาข้อมูล Create New

RefNo	Audit	วันที่ Audit	ยื่นเงินคืน	เลขที่ใบรับชำระ	เลขที่ใบขนฯ	วันที่ใบขนฯ	ยอดขอคืน
<input type="checkbox"/> ADBC886601033	REFUND	21/05/2015	บริษัท อี-คัสตอมเซอร์วิส จำกัด	ERC19011-58/00113		21/05/2015	700.00
<input type="checkbox"/> ADBC886601067	REFUND	18/05/2015	บริษัท อี-คัสตอมเซอร์วิส จำกัด	ERC19011-58/00163	A0151580501067	15/05/2015	14.00
<input type="checkbox"/> ADBC886601071	REFUND	22/05/2015	บริษัท อี-คัสตอมเซอร์วิส จำกัด	ERC19011-58/00188		22/05/2015	140.00
<input type="checkbox"/> ADBC886601077	REFUND	21/05/2015	บริษัท อี-คัสตอมเซอร์วิส จำกัด	ERC19011-58/00190	A0201580501077	21/05/2015	14.00

Select To Sign

RefNo Refund	วันที่ออกกลับ	เลขที่รับ	เลขที่ใบคืนเงินสงเคราะห์	ข้อความตอบกลับ

สำนักงานกองทุนสงเคราะห์การทำสวนยาง

คำขอคืนเงินสงเคราะห์ทางอิเล็กทรอนิกส์

- สร้างรายการชำระเงินเพิ่ม และกรอกเลขที่บัญชีธนาคาร

ORRAF eCESS v(1.0.0.28) - [eCESS ขอชำระเงินสงเคราะห์เพิ่มเติม]

ชื่อระบบ Transaction Report Window

eCESS คำขอคืนเงินสงเคราะห์

เลขที่รับ // : :
เลขที่ใบคืนเงินสงเคราะห์ // : :
วันที่คืนเงิน // เวลา

สถานะเอกสาร 01-PROCESS เลขที่บัญชี 0011235306

ส่วนควบคุม (Control)
BranchCode 00 RefNo ADBC88660004
Export: ผู้ส่งออก 0105546018274 0000 ECS_2013 อี-สตัคคอมเมอร์เชียล จำกัด
ผู้รับเอกสาร 0000
ผู้จัดการ

Payment เลขที่บัญชี 0011235306 ผู้ส่งออก 011235306
รหัสธนาคาร 011 ธนาคารทหารไทย จำกัด (มหาชน) สาขา 000001
จำนวนเลขที่เงินสงเคราะห์ชำระผ่านระบบ 14.00 บาท

ส่วนรายการ (Detail)
เพิ่มรายการ ลบรายการ

ลำดับที่	เลขที่ใบรับเงินสงเคราะห์	เลขที่ใบชนร	จำนวนเงินสงเคราะห์
1	ERC19011-58/00190	A0201580501077	14.00

จำนวนเงินสงเคราะห์ที่ขอคืนทั้งหมด 14.00 บาท

ยกเลิกเอกสาร สาเหตุที่ยกเลิก CANCEL วันที่คืนเงิน // เวลา โดย

รายละเอียด
เลขที่ใบรับเงินสงเคราะห์ ERC19011-58/00190 วันที่ชำระเงินสงเคราะห์ 20/05/2015
เลขที่ใบชนร A0201580501077 วันที่ใบชนร 21/05/2015
InvoiceNo. TESTINV01077 Inv Date 16/02/2015 ลำดับรายการใน Inv 1
รหัสยาง RS3

แจ้งส่งออก
น้ำหนักสุทธิ 100.000 KGM น้ำหนักสุทธิเชิงบวกเก็บ 100.000 KGM
ค่า % ลดน้ำหนัก 0.00 % อัตราเรียกเก็บค่าน้ำหนัก 1.40 บาท
จำนวนเงินสงเคราะห์ 14.00 บาท

ส่งออกจริง
น้ำหนักสุทธิ 90.000 KGM น้ำหนักสุทธิเชิงบวกเก็บ 90.000 KGM
ค่า % ลดน้ำหนัก 0.00 % อัตราเรียกเก็บค่าน้ำหนัก 1.40 บาท
จำนวนเงินสงเคราะห์ 126.00 บาท

Expire Date 18/08/2015 จำนวนเงินสงเคราะห์ที่ขอคืน 14.00 บาท

*** กรณีเกินกำหนดชำระเพิ่ม จะทำให้ไม่สามารถส่งข้อมูลเพื่อขอ เลขที่ใบรับเงินสงเคราะห์ ได้
จนกว่าจะทำการชำระเพิ่มให้เรียบร้อยแล้ว

สำนักงานกองทุนสงเคราะห์การทำสวนยาง

คำขอคืนเงินสงเคราะห์ทางอิเล็กทรอนิกส์

- ส่งข้อมูลลงลายมือชื่อทางอิเล็กทรอนิกส์ ส่งข้อมูลเข้าหน่วยงาน สกย.

ORRAF eCESS v(1.0.0.28) - [ORRAF LIST]

ชื่อระบบ Transaction Report Window

Branch Code 00 เลขสาร 3 - ORRAF REFUND (ขอคืนเงิน)

Doc Status 01 - WORKING PROCESS (ระหว่างดำเนินการ) Refresh List Show By Record Date 29/05/2015

ค้นหาข้อมูล Reference No ORRAF ค้นหาข้อมูล Create New

Sign And Send

RefNo ORRAF	Invoice No	ผู้ทำเอกสาร	ชื่อผู้ส่งออก	Cancel	Message Type
<input type="checkbox"/> ADBC886600001		ecs	อี-สตัคคอมเมอร์เชียล จำกัด	No	ORRAFREFUN

Send And Sign Successful...

Sign Reject

สำนักงานกองทุนสงเคราะห์การทำสวนยาง

คำขอคืนเงินสงเคราะห์ทางอิเล็กทรอนิกส์

- ระบบ eCESS ตอบกลับ รอเจ้าหน้าที่พิจารณา พร้อมเลขที่รับ

ORRAF eCESS v(1.0.0.28) - [ORRAF LIST]

ข้อมูลระบบ Transaction Report Window

Branch Code: 00 เอกสาร: 3 - ORRAF REFUND (ขอคืนเงิน) Select Year: 2015

Doc Status: 02 - ORRAF ACCEPT (ระบบอนุมัติ) Refresh List Create New Show By Record Date: 29/05/2015

ค้นหาข้อมูล: Reference No ORRAF ค้นหาข้อมูล...

RefNo Refund	วันที่เอกสาร	ชื่อบริษัท	เลขที่ขอคืน	วันที่ขอคืน	จำนวนใบคืนเงิน	ยอดขอคืน
ADBC886600004	29/05/2015	อี-คัสตอมเมอร์ซิส จำกัด	ERP19025-58/00007		1	14.00

Select To Sign

RefNo Refund	วันที่ตอบกลับ	เลขที่รับ	เลขที่ใบคืนเงินสงเคราะห์	ข้อความตอบกลับ
ADBC886600004	22/05/2015 14:42:10	000000350/2558		รอเจ้าหน้าที่พิจารณา

ได้ Message ตอบกลับ จากหน่วยงาน สกย.

สำนักงานกองทุนสงเคราะห์การทำสวนยาง

คำขอคืนเงินสงเคราะห์ทางอิเล็กทรอนิกส์

- ได้ Message ตอบกลับ จากหน่วยงาน สกย.

ORRAF eCESS v(1.0.0.28) - [ORRAF LIST]

ข้อมูลระบบ Transaction Report Window

Branch Code: 00 เอกสาร: 3 - ORRAF REFUND (ขอคืนเงิน) Select Year: 2015

Doc Status: 03 - ORRAF REFUND ACCEPT (ใบคืนเงินสงเคราะห์) Refresh List Create New Show By Record Date: 29/05/2015

ค้นหาข้อมูล: Reference No ORRAF ค้นหาข้อมูล...

RefNo Refund	วันที่เอกสาร	ชื่อบริษัท	เลขที่ขอคืน	วันที่ขอคืน	จำนวนใบคืนเงิน	ยอดขอคืน
ADBC886600004	29/05/2015	อี-คัสตอมเมอร์ซิส จำกัด	ERF19011-58/00010	22/05/2015	1	14.00

Select To Sign

RefNo Refund	วันที่ตอบกลับ	เลขที่รับ	เลขที่ใบคืนเงินสงเคราะห์	ข้อความตอบกลับ
ADBC886600004	22/05/2015 14:42:10	000000350/2558		รอเจ้าหน้าที่พิจารณา
ADBC886600004	22/05/2015 14:52:24	000000350/2558		จากการโอนบัญชีธนาคาร
ADBC886600004	22/05/2015 14:52:56	000000350/2558		ใส่โอนเงินเรียบร้อยแล้ว
ADBC886600004	22/05/2015 14:52:56	000000350/2558	ERF19011-58/00010	ใบคืนเงินสงเคราะห์

ได้ Message ตอบกลับ จากหน่วยงาน สกย.

สำนักงานกองทุนสงเคราะห์การทำสวนยาง

คำขอคืนเงินสงเคราะห์ทางอิเล็กทรอนิกส์

- ผู้ประกอบการได้รับ เลขที่ใบคืนเงินสงเคราะห์

ORRAF eCESS v(1.0.0.28) - [eCESS ขอชำระเงินสงเคราะห์เพิ่มเติม]

ข้อมูลระบบ Transaction Report Window

eCESS คำขอคืนเงินสงเคราะห์

เลขที่รับ 00000350/2558 22/05/2015 14:42:10

เลขที่ใบคืนเงินสงเคราะห์ ERF19011-58/00010 22/05/2015 14:52:56

วันรับเงิน 29/05/2015 เวลา 16:55:08 โดย ecs

สถานะเอกสาร 03-ORRAF PAYMENT ACCF วันที่เอกสาร 29/05/2015

ส่วนควบคุม (Control) BranchCode 00 RefNo ADBC88660004

ส่วนผู้ส่งออก (Exporter) บริษัทผู้ส่งออก 0105546018274 0000 ECS 2013 อี-คัสตอมเซอร์วิส จำกัด

จำนวนส่งออก 0000 ผู้จัดการ

Payment เลขที่บัญชี 11235306 ผู้ส่งออก ดำเนินงาน

ชนิดธนาคาร 011 ธนาคารทหารไทย จำกัด (พ) สาขา 000001

จำนวนขอคืนเงินสงเคราะห์ จำนวนธนาคาร 14.00 บาท

ส่วนรายการ (Detail) เพิ่มรายการ ลบรายการ

ลำดับที่	เลขที่ใบคืนเงินสงเคราะห์	เลขที่ใบขน	จำนวนเงินสงเคราะห์
1	ERF19011-58/00190	A0201580501077	14.00

รายละเอียด

เลขที่ใบคืนเงินสงเคราะห์ ERF19011-58/00190 วันที่ชำระเงินสงเคราะห์ 20/05/2015

เลขที่ใบขน A0201580501077 วันที่ใบขน 21/05/2015

InvoiceNo TESTINV01077 Inv Date 16/02/2015 ลำดับรายการใน Inv 1

รหัสยาง RS3

แจ้งส่งออก

น้ำหนักสุทธิ	100.000 KGM	น้ำหนักสุทธิที่เรียกเก็บ	100.000 KGM
ค่า % สดน้ำหนัก	0.00 %	อัตราเรียกเก็บออกโลกจีน	1.40 บาท
		จำนวนเงินสงเคราะห์	140.00 บาท

ส่งออกจริง

น้ำหนักสุทธิ	90.000 KGM	น้ำหนักสุทธิที่เรียกเก็บ	90.000 KGM
ค่า % สดน้ำหนัก	0.00 %	อัตราเรียกเก็บออกโลกจีน	1.40 บาท
		จำนวนเงินสงเคราะห์	126.00 บาท

Expire Date 18/08/2015 จำนวนเงินสงเคราะห์ที่ขอคืน 14.00 บาท

จำนวนเงินสงเคราะห์ ที่ขอคืนทั้งหมด 14.00 บาท

สำนักงานกองทุนสงเคราะห์การทำสวนยาง

คำขอคืนเงินสงเคราะห์ทางอิเล็กทรอนิกส์

- แบบฟอร์มใบคืนเงินสงเคราะห์ ทางอิเล็กทรอนิกส์

ใบคืนเงินสงเคราะห์ทางอิเล็กทรอนิกส์
สำนักงานกองทุนสงเคราะห์การทำสวนยาง

เลขที่ ERF19011-58/00010 1/1

วันที่ 22 พฤษภาคม 2558

ได้รับคืนเงินสงเคราะห์ ตามใบรับเงินสงเคราะห์เลขที่ ERF19011-58/00190

ลงวันที่ 20 พฤษภาคม 2558 จำนวนเงินสงเคราะห์ที่ชำระไว้แล้ว 140.00 บาท

ให้กับ บริษัท อี-คัสตอมเซอร์วิส จำกัด

ส่งยางชนิด ยางแผ่นรมควันชั้น 3 เลขที่ใบขนสินค้าออก A0201580501077

วันที่ผ่านพิธีการ 21 พฤษภาคม 2558 น้ำหนักที่ส่งออกจริง จำนวน 90.00 กก.

ลดน้ำหนักลงร้อยละ 0.00 น้ำหนักที่ส่งออกจริง สุทธิเรียกเก็บ 90.00 กก.

อัตราเรียกเก็บทั่วโลกจีน 1.40 บาท ณ วันที่ผ่านพิธีการ จำนวนเงินสงเคราะห์ที่ต้องจ่ายจริง 126.00 บาท

คิดเป็นเงินที่ต้องคืน (สิบสี่บาทถ้วน) 14.00 บาท

โดยโอนเข้าบัญชี ธนาคารทหารไทย เลขที่บัญชี 0011235306 เมื่อวันที่ 22 พฤษภาคม 2558

Invoice No. TESTINV01077 Invoice Date 16 กุมภาพันธ์ 2558

-- Thank You --

เอกสารอ้างอิง

ประกาศกระทรวงเกษตรและสหกรณ์
เรื่อง หลักเกณฑ์ วิธีการและเงื่อนไขในการชำระเงินสงเคราะห์
พ.ศ. ๒๕๕๕

โดยที่เห็นเป็นการสมควรปรับปรุงวิธีการรับชำระเงินสงเคราะห์จากผู้ส่งยางออกนอกราชอาณาจักร เพื่อไม่ให้มีขั้นตอนการดำเนินการเกินความจำเป็น และปรับปรุงภารกิจให้ทันต่อสถานการณ์ ทำให้เกิดความสะดวกต่อผู้รับบริการ

อาศัยอำนาจตามความในมาตรา ๕ และมาตรา ๒๘ แห่งพระราชบัญญัติกองทุนสงเคราะห์การทำสวนยาง พ.ศ. ๒๕๐๓ แก้ไขเพิ่มเติมโดยพระราชบัญญัติกองทุนสงเคราะห์การทำสวนยาง (ฉบับที่ ๔) พ.ศ. ๒๕๓๐ รัฐมนตรีว่าการกระทรวงเกษตรและสหกรณ์ จึงออกประกาศ ดังต่อไปนี้

ข้อ ๑ ประกาศนี้เรียกว่า “ประกาศกระทรวงเกษตรและสหกรณ์ เรื่อง หลักเกณฑ์ วิธีการและเงื่อนไข ในการชำระเงินสงเคราะห์ พ.ศ. ๒๕๕๕”

ข้อ ๒ ประกาศนี้ให้ใช้บังคับตั้งแต่วันถัดจากวันประกาศในราชกิจจานุเบกษาเป็นต้นไป

ข้อ ๓ ให้ยกเลิก

(๑) ประกาศกระทรวงเกษตรและสหกรณ์ เรื่องกำหนดหลักเกณฑ์ วิธีการและเงื่อนไข ที่ผู้ส่งยางออกนอกราชอาณาจักรต้องเสียเงินสงเคราะห์เพื่อสมทบกองทุนสงเคราะห์การทำสวนยาง ตามพระราชบัญญัติกองทุนสงเคราะห์การทำสวนยาง พ.ศ. ๒๕๐๓ ซึ่งแก้ไขเพิ่มเติมโดยพระราชบัญญัติกองทุนสงเคราะห์การทำสวนยาง (ฉบับที่ ๔) พ.ศ. ๒๕๓๐ ประกาศ ณ วันที่ ๓๑ พฤษภาคม ๒๕๓๔

(๒) ประกาศกระทรวงเกษตรและสหกรณ์ เรื่องกำหนดหลักเกณฑ์ วิธีการและเงื่อนไข ที่ผู้ส่งยางออกนอกราชอาณาจักรต้องเสียเงินสงเคราะห์เพื่อสมทบกองทุนสงเคราะห์การทำสวนยาง ตามพระราชบัญญัติกองทุนสงเคราะห์การทำสวนยาง พ.ศ. ๒๕๐๓ ซึ่งแก้ไขเพิ่มเติมโดยพระราชบัญญัติกองทุนสงเคราะห์การทำสวนยาง (ฉบับที่ ๔) พ.ศ. ๒๕๓๐ ประกาศ ณ วันที่ ๑๒ มกราคม ๒๕๔๓

ข้อ ๔ ในประกาศนี้

“เงินสงเคราะห์” หมายความว่า เงินที่ผู้ส่งยางออกนอกราชอาณาจักรต้องชำระให้แก่กองทุนสงเคราะห์การทำสวนยาง ตามมาตรา ๕ แห่งพระราชบัญญัติกองทุนสงเคราะห์การทำสวนยาง พ.ศ. ๒๕๐๓

“สำนักงาน” หมายความว่า สำนักงานกองทุนสงเคราะห์การทำสวนยาง

“คณะกรรมการ” หมายความว่า คณะกรรมการสงเคราะห์การทำสวนยาง

“ผู้อำนวยการ” หมายความว่า ผู้อำนวยการสำนักงานกองทุนสงเคราะห์การทำสวนยาง

“ผู้ส่งยางออก” หมายความว่า ผู้ส่งยางออกนอกราชอาณาจักร

“เจ้าพนักงานสงเคราะห์” หมายความว่า เจ้าพนักงานผู้มีหน้าที่รับชำระเงินสงเคราะห์ ตามประกาศของสำนักงานกองทุนสงเคราะห์การทำสวนยาง

“ใบรับเงินสงเคราะห์” หมายความว่า เอกสารหรือข้อมูลอิเล็กทรอนิกส์ที่สำนักงานออกให้เพื่อเป็นหลักฐานในการรับชำระเงินสงเคราะห์

“ธนาคาร” หมายความว่า ธนาคารที่สำนักงานกำหนด ให้เป็นธนาคารรับชำระเงินสงเคราะห์
 “อิเล็กทรอนิกส์” หมายความว่า การประยุกต์ใช้วิธีการทางอิเล็กทรอนิกส์ พหุคูณแม่เหล็กไฟฟ้า หรือวิธีอื่นใดในลักษณะคล้ายกัน และให้หมายความรวมถึงการประยุกต์ใช้วิธีการทางแสง วิธีการทางแม่เหล็ก หรืออุปกรณ์ที่เกี่ยวข้องกับการประยุกต์ใช้วิธีการต่าง ๆ เช่นว่านั้น

“วิธีการทางอิเล็กทรอนิกส์” หมายความว่า การดำเนินการใด ๆ ที่เกี่ยวข้องกับการชำระเงินสงเคราะห์ เป็นต้นว่า การจัดทำ ยื่น ส่ง รับ เก็บรักษา การชำระเงิน การออกใบรับเงินสงเคราะห์ หรือการดำเนินการอื่นใด โดยวิธีการทางอิเล็กทรอนิกส์ทั้งหมดหรือบางส่วน

“การส่งข้อมูลทางอิเล็กทรอนิกส์” หมายความว่า ผู้ส่งข้อมูลส่งข้อมูลที่เกี่ยวกับการชำระเงินสงเคราะห์ทางอิเล็กทรอนิกส์ พร้อมลงลายมือชื่ออิเล็กทรอนิกส์ของเจ้าของลายมือชื่อผ่านบุคคล ที่เป็นสื่อกลางผู้ให้บริการรับส่งข้อมูลทางอิเล็กทรอนิกส์เข้าสู่ระบบคอมพิวเตอร์ของผู้รับข้อมูล

“ลายมือชื่ออิเล็กทรอนิกส์” หมายความว่า อักษร อักขระ ตัวเลข เสียงหรือสัญลักษณ์อื่นใด ที่สร้างให้อยู่ในรูปแบบอิเล็กทรอนิกส์ซึ่งนำมาใช้ประกอบกับข้อมูลอิเล็กทรอนิกส์เพื่อแสดงความสัมพันธ์ระหว่างบุคคลกับข้อมูลอิเล็กทรอนิกส์ โดยมีวัตถุประสงค์เพื่อระบุตัวบุคคลผู้เป็นเจ้าของลายมือชื่ออิเล็กทรอนิกส์ที่เกี่ยวข้องกับข้อมูลอิเล็กทรอนิกส์นั้น และเพื่อแสดงว่าบุคคลดังกล่าวยอมรับข้อความในข้อมูลอิเล็กทรอนิกส์นั้น

“เจ้าของลายมือชื่อ” หมายความว่า ผู้ซึ่งถือข้อมูลสำหรับใช้สร้างลายมือชื่ออิเล็กทรอนิกส์ และสร้างลายมือชื่ออิเล็กทรอนิกส์นั้นในนามตนเองหรือแทนบุคคลอื่น

“ข้อความ” หมายความว่า เรื่องราว หรือข้อเท็จจริง ไม่ว่าจะปรากฏในรูปแบบของตัวอักษร ตัวเลข เสียง ภาพ หรือรูปแบบอื่นใดที่สื่อความหมายได้โดยสภาพของสิ่งนั้นเองหรือโดยผ่านวิธีการใดๆ

“ข้อมูลอิเล็กทรอนิกส์” หมายความว่า ข้อความที่ได้สร้าง ส่ง รับ เก็บรักษา หรือประมวลผลด้วยวิธีการทางอิเล็กทรอนิกส์ เช่น วิธีการแลกเปลี่ยนข้อมูลทางอิเล็กทรอนิกส์ จดหมายอิเล็กทรอนิกส์ หรือโทรสาร

“ผู้ส่งข้อมูล” หมายความว่า บุคคลซึ่งเป็นผู้ส่งหรือสร้างข้อมูลอิเล็กทรอนิกส์ก่อนจะมีการเก็บรักษาข้อมูลเพื่อส่งไปตามวิธีการที่ผู้นั้นกำหนด โดยบุคคลนั้นอาจจะส่งหรือสร้างข้อมูลอิเล็กทรอนิกส์ด้วยตนเอง หรือการส่ง หรือสร้างข้อมูลอิเล็กทรอนิกส์ในนามหรือแทนบุคคลนั้นก็ได้ ทั้งนี้ ไม่รวมถึงบุคคลที่เป็นสื่อกลางสำหรับข้อมูลอิเล็กทรอนิกส์นั้น

“ผู้รับข้อมูล” หมายความว่า บุคคลซึ่งผู้ส่งข้อมูลประสงค์จะส่งข้อมูลอิเล็กทรอนิกส์ให้ และได้รับข้อมูลอิเล็กทรอนิกส์นั้น ทั้งนี้ ไม่รวมถึงบุคคลที่เป็นสื่อกลางสำหรับข้อมูลอิเล็กทรอนิกส์นั้น

“บุคคลที่เป็นสื่อกลาง” หมายความว่า บุคคลซึ่งกระทำการในนามผู้อื่นในการส่ง รับ หรือเก็บรักษาข้อมูลอิเล็กทรอนิกส์อันใดอันหนึ่งโดยเฉพาะ รวมถึงให้บริการอื่นที่เกี่ยวข้องกับข้อมูลอิเล็กทรอนิกส์ นั้น

หมวด ๑
 บททั่วไป

ข้อ ๕ ผู้ใดประสงค์จะส่งยางออกนอกราชอาณาจักร จะต้องชำระเงินสงเคราะห์ ให้กับสำนักงาน
 ข้อ ๖ ผู้ใดจะชำระเงินสงเคราะห์ ต้องเป็นผู้ที่ได้รับใบอนุญาตเป็นผู้ค้ายาง และใบอนุญาต
 เป็นผู้ส่งยางออกนอกราชอาณาจักร ตามกฎหมายว่าด้วยการควบคุมยาง

ข้อ ๗ ผู้ใดจะชำระเงินสงเคราะห์ ต้องลงทะเบียน เป็นผู้มีสิทธิชำระเงินสงเคราะห์ ณ สำนักงาน
 ส่วนหลักเกณฑ์ วิธีการในการลงทะเบียนและคุณสมบัติของผู้ลงทะเบียนให้เป็นไปตามแบบที่
 สำนักงานกำหนด

หมวด ๒
 วิธีการชำระเงินสงเคราะห์

ข้อ ๘ ภายใต้บังคับข้อ ๖ ข้อ ๗ ผู้ใดประสงค์จะส่งยางออกนอกราชอาณาจักร ยื่นคำขอ
 ชำระเงินสงเคราะห์พร้อมเงินสงเคราะห์ ต่อสำนักงาน ตามแบบและสถานที่ที่สำนักงานกำหนด

แบบคำขอชำระเงินสงเคราะห์ตามวรรคหนึ่งอย่างน้อยต้องมีข้อความ ดังนี้

- (๑) ชื่อและที่อยู่ของผู้ส่งยางออก
- (๒) ชนิดยางที่ส่งออก (กรณียางผสมสารเคมี ให้ระบุเลขที่หนังสือรับรองยางผสมสารเคมี
 และเปอร์เซ็นต์ของเนื้อยางธรรมชาติ)
- (๓) ปริมาณยางที่ส่งออก
- (๔) อัตราเงินสงเคราะห์และจำนวนเงินสงเคราะห์
- (๕) อินวอยซ์ เลขที่ และวันที่
- (๖) ประเทศปลายทาง
- (๗) ต่ำน หรือท่า หรือที่ส่งยางออก
- (๘) ยานพาหนะที่ส่ง
- (๙) ลายมือชื่ออิเล็กทรอนิกส์ ของผู้ส่งยางออก

ข้อ ๙ ผู้ใดประสงค์จะส่งยางออกนอกราชอาณาจักร ต้องยื่นคำขอชำระเงินสงเคราะห์
 และชำระเงินสงเคราะห์โดยวิธีการทางอิเล็กทรอนิกส์ผ่านผู้ให้บริการรับส่งข้อมูลทางอิเล็กทรอนิกส์ ตามแบบ
 ที่สำนักงานกำหนด

ในกรณีที่สำนักงานไม่อาจให้บริการยื่นคำขอชำระเงินสงเคราะห์และชำระเงินสงเคราะห์ โดยวิธีการ
 ทางอิเล็กทรอนิกส์ผ่านผู้ให้บริการรับส่งข้อมูลทางอิเล็กทรอนิกส์ ตามแบบที่สำนักงานกำหนดได้
 เป็นการชั่วคราวไม่ว่าด้วยเหตุใด ๆ ก็ตาม ผู้ส่งยางออกสามารถยื่นคำขอชำระเงินสงเคราะห์
 ณ สำนักงานได้

ข้อ ๑๐ การชำระเงินสงเคราะห์ ให้ชำระเป็น

(๑) แคนเชียร์เช็คที่ธนาคารในท้องถิ่นเป็นผู้ส่งจ่าย โดยต้องขีดคร่อมส่งจ่ายเฉพาะให้แก่ “สำนักงาน” โดยขีดฆ่าคำว่า “หรือผู้ถือ” ออก

(๒) ชำระเงินผ่านช่องทางการรับชำระเงินของธนาคารตามที่สำนักงานกำหนด

(๓) กรณีมีความจำเป็นต้องรับชำระเงินสงเคราะห์เป็นเงินสด ให้รับไว้ตามความจำเป็น และต้องนำเงินที่รับไว้ ผากเข้าบัญชีธนาคารของสำนักงานทันที หรือในวันทำการถัดไป

ข้อ ๑๑ เมื่อเจ้าพนักงานสงเคราะห์ตรวจการรับเงินสงเคราะห์เห็นว่าการชำระเงินสงเคราะห์ครบถ้วนถูกต้องแล้ว ให้ออกใบรับเงินสงเคราะห์ให้แก่ผู้ส่งยางออกนอกราชอาณาจักร

การออกใบรับเงินสงเคราะห์ตามวรรคหนึ่งสำนักงานอาจออกให้โดยวิธีการทางอิเล็กทรอนิกส์ก็ได้ตามที่สำนักงานกำหนด

ข้อ ๑๒ ผู้ส่งยางออกนอกราชอาณาจักร จะส่งยางออกนอกราชอาณาจักรได้เฉพาะด้าน หรือท่าหรือที่ส่งยางออก ตามที่ระบุไว้ในข้อ ๘ เท่านั้น

ข้อ ๑๓ ผู้ใดได้ชำระเงินสงเคราะห์ไว้แล้ว หากมีเหตุขัดข้องหรือเหตุจำเป็นอื่นใดทำให้ไม่สามารถส่งยางออกนอกราชอาณาจักร หรือมีเหตุอื่นใดที่สำนักงานจำเป็นต้องคืนเงินจำนวนใด ๆ ให้แก่ผู้ส่งยางออก ผู้นั้นมีสิทธิขอรับเงินสงเคราะห์คืนได้ตามหลักเกณฑ์ที่สำนักงานกำหนด ทั้งนี้ ห้ามมิให้ใช้สิทธิขอรับเงินสงเคราะห์คืน เมื่อพ้นกำหนดเก้าสิบวันนับแต่วันออกใบรับเงินสงเคราะห์

ข้อ ๑๔ ให้คณะกรรมการมีอำนาจ ออกข้อบังคับเพื่อให้การเป็นไปตามประกาศนี้

บทเฉพาะกาล

ข้อ ๑๕ ในระหว่างที่สำนักงานยังมิได้กำหนดแบบวิธีในการยื่นคำขอชำระเงินสงเคราะห์ และชำระเงินสงเคราะห์โดยวิธีการทางอิเล็กทรอนิกส์ วิธีเดียว ผู้ส่งยางออกสามารถยื่นคำขอชำระเงินสงเคราะห์ ณ สำนักงานได้ จนกว่าสำนักงานจะมีประกาศยกเลิกวิธีการยื่นคำขอชำระเงินสงเคราะห์ ณ สำนักงาน

ประกาศ ณ วันที่ ๒๕ ตุลาคม พ.ศ. ๒๕๕๕

ณัฐวุฒิ ใสยเกื้อ

รัฐมนตรีช่วยว่าการกระทรวงเกษตรและสหกรณ์ ปฏิบัติราชการแทน

รัฐมนตรีว่าการกระทรวงเกษตรและสหกรณ์

- ๓ -

ข้อ ๑๒ หลักฐานประกอบในการขอคืนเงินสงเคราะห์

(๑) หลักฐานการทำรายการชำระเงินสงเคราะห์

(๒) หนังสือชี้แจงเหตุผลที่ไม่สามารถส่งยางออกนอกราชอาณาจักร

(๓) หลักฐานการดำเนินการเกี่ยวกับการผ่านพิธีการศุลกากร (ถ้ามี)

ในการพิจารณาคืนเงินสงเคราะห์ สำนักงานอาจเรียกให้ผู้ส่งยางออก ชี้แจงหรือส่งเอกสารเพิ่มเติมได้

ข้อ ๑๓ เมื่อได้รับอนุมัติให้คืนเงินสงเคราะห์ สำนักงานจะจ่ายเงินคืนให้แก่ผู้ส่งยางออก ภายใน ๕ วัน

ทำการ

ข้อ ๑๔ ให้ผู้อำนวยการเป็นผู้มีอำนาจในการพิจารณาอนุมัติคืนเงินสงเคราะห์

ข้อ ๑๕ ให้ผู้อำนวยการรักษาการตามข้อบังคับนี้และให้มีอำนาจวินิจฉัย ตีความ การปฏิบัติตามข้อบังคับนี้ และให้มีอำนาจออกระเบียบ คำสั่ง หรือหลักเกณฑ์ในการปฏิบัติตามข้อบังคับนี้

ประกาศ ณ วันที่ ๒๒ มิ.ย. พ.ศ. ๒๕๕๖

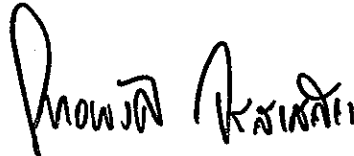

(นายยุทธพงศ์ จรัสเสถียร)

รัฐมนตรีช่วยว่าการกระทรวงเกษตรและสหกรณ์

ปฏิบัติราชการแทนรัฐมนตรีว่าการกระทรวงเกษตรและสหกรณ์

ประธานกรรมการสงเคราะห์การทำสวนยาง

ประกาศสำนักงานกองทุนสงเคราะห์การทำสวนยาง

เรื่อง การลงทะเบียนเพื่อชำระเงินสงเคราะห์ทางอิเล็กทรอนิกส์ พ.ศ. ๒๕๕๖

.....

เพื่อให้การชำระเงินสงเคราะห์ของผู้ส่งยางออกนอกราชอาณาจักร เกิดความสะดวกรวดเร็ว มีความปลอดภัยในการรับส่งข้อมูลทางอิเล็กทรอนิกส์ จึงได้ออกประกาศนี้เพื่อให้ผู้ที่รับ-ส่งข้อมูลในการชำระเงินสงเคราะห์มาทำการลงทะเบียนเพื่อเป็นผู้ชำระเงินสงเคราะห์ทางอิเล็กทรอนิกส์

อาศัยอำนาจตามความในข้อ ๑๕ แห่งข้อบังคับกองทุนสงเคราะห์การทำสวนยาง ว่าด้วยวิธีการรับชำระเงินสงเคราะห์ทางอิเล็กทรอนิกส์และการคืนเงินสงเคราะห์ พ.ศ. ๒๕๕๖ จึงได้ออกประกาศ ดังนี้

ข้อ ๑ ประกาศนี้เรียกว่า “ประกาศสำนักงานกองทุนสงเคราะห์การทำสวนยาง เรื่อง การลงทะเบียนเพื่อชำระเงินสงเคราะห์ทางอิเล็กทรอนิกส์ พ.ศ. ๒๕๕๖”

ข้อ ๒ ประกาศนี้ให้ใช้บังคับตั้งแต่วันถัดจากวันประกาศเป็นต้นไป

ข้อ ๓ ให้ผู้ส่งยางออกและตัวแทนออกของ ยื่นคำขอลงทะเบียนเป็นผู้มีสิทธิชำระเงินสงเคราะห์ทางอิเล็กทรอนิกส์ ตามแบบ ง.ส.๑ ท้ายประกาศนี้

ข้อ ๔ ผู้ส่งยางออกต้องยื่นหลักฐานประกอบในการลงทะเบียน ดังนี้

(๑) หลักฐานที่แสดงว่าเป็นผู้ได้รับอนุญาตเป็นผู้ค้ายาง ตามกฎหมายว่าด้วยการควบคุมยาง พร้อมรับรองสำเนาถูกต้องจำนวน ๑ ชุด

(๒) หลักฐานที่แสดงว่าเป็นผู้ที่ได้รับอนุญาตเป็นผู้ส่งยางออกนอกราชอาณาจักร ตามกฎหมายว่าด้วยการควบคุมยาง พร้อมรับรองสำเนาถูกต้องจำนวน ๑ ชุด

(๓) หนังสือรับรองการจดทะเบียนนิติบุคคล กรณีผู้ส่งยางออกเป็นนิติบุคคล

(๔) สำเนาบัตรประจำตัวประชาชนผู้มีอำนาจกระทำการแทนนิติบุคคล

(๕) หลักฐานที่แสดงถึงการเป็นเจ้าของบัญชีเงินฝาก ที่ออกโดยธนาคาร หรือสำเนาสมุดบัญชีเงินฝาก ที่ประสงค์จะใช้เป็นธนาคารรับชำระเงินสงเคราะห์ (ถ้ามี)

(๖) ใบรับรองอิเล็กทรอนิกส์ (Digital Certificate) กรณีต้องการเป็นผู้รับ-ส่งข้อมูลทางอิเล็กทรอนิกส์

/ (๗) ข้อมูล...

(๗) ข้อมูล Profile และ Registration ID ที่ได้จาก Thai NSW กรณีต้องการเป็นผู้รับ-ส่งข้อมูลทางอิเล็กทรอนิกส์

(๘) หนังสือสัญญาจ้างหรือหนังสือมอบอำนาจ กรณีมอบหมายหรือจ้างตัวแทนออกของ เป็นผู้ดำเนินการแทน

เอกสารที่เป็นสำเนาต้องรับรองความถูกต้องทุกฉบับโดยผู้มีอำนาจในการรับรอง

ข้อ ๕ ตัวแทนออกของต้องยื่นหลักฐานประกอบในการลงทะเบียน ดังนี้

(๑) หนังสือรับรองการจดทะเบียนนิติบุคคล (ถ้ามี)

(๒) สำเนาบัตรประจำตัวประชาชนผู้มีอำนาจกระทำการแทนนิติบุคคล

(๓) หลักฐานที่แสดงถึงการเป็นเจ้าของบัญชีเงินฝาก ที่ออกโดยธนาคาร หรือสำเนาสมุดบัญชีเงินฝาก ที่ประสงค์จะใช้เป็นธนาคารรับชำระเงินสงเคราะห์ กรณีใช้บัญชีเงินฝากของตัวแทนออกของ ในการชำระเงินสงเคราะห์

(๔) ใบรับรองอิเล็กทรอนิกส์ (Digital Certificate) กรณีต้องการเป็นผู้รับ-ส่งข้อมูลทางอิเล็กทรอนิกส์

(๕) ข้อมูล Profile และ Registration ID ที่ได้จาก Thai NSW กรณีต้องการเป็นผู้รับ-ส่งข้อมูลทางอิเล็กทรอนิกส์

(๖) หนังสือสัญญาจ้างหรือหนังสือมอบอำนาจ (กรณีดำเนินการแทนผู้ส่งยางออก)

เอกสารที่เป็นสำเนาต้องรับรองความถูกต้องทุกฉบับโดยผู้มีอำนาจในการรับรอง

ข้อ ๖ กรณีผู้ส่งยางออกได้มอบหมายให้ตัวแทนออกของคนเดียวหรือหลายคน เป็นผู้ดำเนินการในการชำระเงินสงเคราะห์ทางอิเล็กทรอนิกส์ ให้ระบุรายชื่อตัวแทนออกของให้ครบถ้วนตามแบบ ง.ส. ๒ ท้ายประกาศนี้

ข้อ ๗ กรณีตัวแทนออกของได้รับมอบหมายจากผู้ส่งยางออกคนเดียวหรือหลายคน ให้เป็นผู้ดำเนินการในการชำระเงินสงเคราะห์ทางอิเล็กทรอนิกส์ ให้ระบุรายชื่อผู้ส่งยางออกที่ตนเป็นตัวแทนให้ครบถ้วน ตามแบบ ง.ส. ๓ ท้ายประกาศนี้

ข้อ ๘ ให้ผู้ส่งยางออกหรือตัวแทนออกของ ลงทะเบียนการใช้บริการซอฟต์แวร์/ผู้รับ-ส่งข้อมูล/ลายมือชื่ออิเล็กทรอนิกส์ ตามแบบ ง.ส. ๔ ท้ายประกาศนี้

ข้อ ๙ กรณีผู้ส่งยางออกหรือตัวแทนออกของ มีความประสงค์จะดำเนินการแก้ไขเปลี่ยนแปลงข้อมูลหรือการอื่นใด เกี่ยวกับการชำระเงินสงเคราะห์ทางอิเล็กทรอนิกส์ ให้ยื่นความประสงค์ ตามแบบ ง.ส.๕ พร้อมกับระบุความประสงค์ให้ชัดเจนและแนบหลักฐานประกอบ (ถ้ามี)

ข้อ ๑๐ ให้ผู้ส่งยางออกและตัวแทนออกของ ติดต่อลงทะเบียนและส่งหลักฐานประกอบ
ได้ทุกวันทำการ ในเวลาราชการ ณ ฝ่ายการเงินและบัญชี สำนักงานกองทุนสงเคราะห์การทำสวนยาง
๒๗/๒๕ ถนนบางขุนนนท์ แขวงบางขุนนนท์ เขตบางกอกน้อย กรุงเทพมหานคร ๑๐๗๐๐
โทรศัพท์ ๐ ๒๔๓๓ ๒๒๒๒ สำนักงานกองทุนสงเคราะห์การทำสวนยางจังหวัดทุกจังหวัด สำนักงานกองทุน
สงเคราะห์การทำสวนยางอำเภอทุกอำเภอ และศูนย์ปฏิบัติการสงเคราะห์สวนยางจังหวัดทุกจังหวัด

ประกาศ ณ วันที่ ๑๗ กรกฎาคม พ.ศ. ๒๕๕๖

(นายประสิทธิ์ หมีดเส็น)

รองผู้อำนวยการ รักษาการในตำแหน่ง
ผู้อำนวยการสำนักงานกองทุนสงเคราะห์การทำสวนยาง

แบบคำขอลงทะเบียน
เพื่อชำระเงินสงเคราะห์ทางอิเล็กทรอนิกส์

วัน.....เดือน.....ปี.....

ยื่นต่อ ผอ.สกก. ผ่าน สำนักงานกลาง สกก.จ./สกก.อ./ศปจ.

(๑) กรณีนิติบุคคล

ข้าพเจ้า ชื่อผู้ส่งยางออก/ตัวแทนออกของ ภาษาไทย.....

ชื่อผู้ส่งยางออก/ตัวแทนออกของ ภาษาอังกฤษ.....

ประเภทของกิจการ บจก. บมจ. หจก. อื่น ๆ

เลขประจำตัวผู้เสียภาษีอากร..... สำนักงานใหญ่.....

สาขาที่จดทะเบียนกับกรมสรรพากร.....

(๒) กรณีบุคคลธรรมดา

ข้าพเจ้า นาย นาง นางสาว

(ภาษาไทย) ชื่อ.....นามสกุล.....

(ภาษาอังกฤษ) ชื่อ.....นามสกุล.....

บัตรประจำตัวประชาชน หนังสือเดินทาง ใบทะเบียนคนต่างด้าว เลขที่

(๓) สถานที่

ตั้งอยู่เลขที่.....อาคาร.....ตรอก/ซอย.....หมู่ที่.....

ถนน.....แขวง/ตำบล.....เขต/อำเภอ.....

จังหวัด.....รหัสไปรษณีย์.....โทรศัพท์.....

โทรสาร.....e-mail.....

(๔) ธนาการเพื่อความประสงค์ในการขอชำระเงินสงเคราะห์

ชื่อธนาการ	สาขา	เลขที่	ประเภทบัญชี
			<input type="checkbox"/> กระแสรายวัน <input type="checkbox"/> ออมทรัพย์
			<input type="checkbox"/> กระแสรายวัน <input type="checkbox"/> ออมทรัพย์
			<input type="checkbox"/> กระแสรายวัน <input type="checkbox"/> ออมทรัพย์
			<input type="checkbox"/> กระแสรายวัน <input type="checkbox"/> ออมทรัพย์

(๕) ข้าพเจ้า ยินยอมปฏิบัติตามระเบียบ ประกาศ คำสั่ง และหลักเกณฑ์ของ สกย.ที่เกี่ยวข้องกับการชำระเงิน
สงเคราะห์ทางอิเล็กทรอนิกส์ อย่างครบถ้วนและเคร่งครัด

ข้าพเจ้าขอรับรองว่ารายการที่แจ้งไว้ข้างต้นเป็นรายการที่ต้องสมบูรณ์ทุกประการ

ลงชื่อ.....เจ้าของ/ผู้จัดการ

(.....)

ยื่นวันที่.....

สำหรับเจ้าหน้าที่

ความเห็นเจ้าหน้าที่

คำสั่ง

..... อนุมัติ ตั้งแต่ เป็นต้นไป

..... ไม่อนุมัติ

ลงชื่อ.....เจ้าหน้าที่ ลงชื่อ.....ผู้มีอำนาจลงนาม

(.....)

(.....)

วันที่.....

วันที่.....

แบบคำขอลงทะเบียน

เพื่อชำระเงินสงเคราะห์ทางอิเล็กทรอนิกส์ บัญชีรายชื่อตัวแทนออกของ ผู้รับมอบอำนาจ

ข้าพเจ้า ชื่อผู้ส่งยางออก ภาษาไทย.....

เลขประจำตัวผู้เสียภาษีอากร สำนักงานใหญ่ สาขาที่จดทะเบียนกับกรมสรรพากร

ผู้ส่งยางออกซึ่งเป็นผู้ชำระเงินสงเคราะห์ทางอิเล็กทรอนิกส์ ได้มอบหมายให้

ตัวแทนออกของ ผู้รับมอบอำนาจ	เลขประจำตัวผู้เสียภาษีอากร

เป็นตัวแทนออกของ ผู้รับมอบอำนาจ ข้าพเจ้าได้ใช้บริการของตัวแทนออกของ ผู้ซึ่งได้รับอนุมัติจาก สกย. ให้เป็นผู้บริการรับ-ส่งข้อมูลทางอิเล็กทรอนิกส์ ตามรายชื่อข้างต้น ในการชำระเงินสงเคราะห์ทางอิเล็กทรอนิกส์กับ สกย. โดยตัวแทนออกของ ดังกล่าว เป็นผู้รับ-ส่งข้อมูลทางอิเล็กทรอนิกส์ ผ่าน VAN / VAS ให้กับ สกย. แทนข้าพเจ้า และข้าพเจ้ายินยอมรับผิดชอบในการกระทำของตัวแทนออกของในทุกกรณี

ลงชื่อ.....เจ้าของ/ผู้จัดการ

(.....)

ยื่นวันที่.....

หมายเหตุ กรณีที่มีการเปลี่ยนแปลงหรือเพิ่มเติมตัวแทนออกของ ผู้ส่งยางออกจะต้องแจ้งรายชื่อ เพื่อลงทะเบียนเพิ่มเติมต่อ สกย. ทุกครั้ง

แบบคำขอลงทะเบียน

เพื่อชำระเงินสงเคราะห์ทางอิเล็กทรอนิกส์ บัญชีรายชื่อผู้ส่งยางออก ผู้มอบอำนาจในการชำระเงิน
สงเคราะห์ทางอิเล็กทรอนิกส์

ข้าพเจ้า ชื่อตัวแทนออกของ ภาษาไทย.....

เลขประจำตัวผู้เสียภาษีอากร สำนักงานใหญ่

สาขาที่จดทะเบียนกับกรมสรรพากร

ตัวแทนออกของซึ่งเป็นผู้ชำระเงินสงเคราะห์ทางอิเล็กทรอนิกส์ ได้รับมอบหมายจาก

ผู้ส่งยางออก ผู้มอบอำนาจ	เลขประจำตัวผู้เสียภาษีอากร

ข้าพเจ้าตัวแทนออกของ ผู้ได้รับมอบอำนาจจากผู้ส่งยางออก ตามรายชื่อข้างต้น ในการชำระเงินสงเคราะห์
กับ สกย. โดยเป็นผู้ส่งข้อมูลทางอิเล็กทรอนิกส์พร้อมรับรองข้อมูลด้วยลายมือชื่ออิเล็กทรอนิกส์ ของข้าพเจ้า ผ่าน
VAN / VAS ให้กับ สกย. แทนผู้ส่งยางออก และข้าพเจ้ายินยอมรับผิดชอบเช่นเดียวกับผู้ส่งยางออกในทุกกรณี

ลงชื่อ.....ตัวแทนออกของ

(.....)

ยื่นวันที่.....

หมายเหตุ กรณีที่มีการเปลี่ยนแปลงหรือเพิ่มเติมผู้ส่งยางออก ตัวแทนออกของจะต้องแจ้งรายชื่อ เพื่อลงทะเบียน
เพิ่มเติมต่อ สกย. ทุกครั้ง

แบบคำขอลงทะเบียน

เพื่อชำระเงินสงเคราะห์ทางอิเล็กทรอนิกส์ การชำระเงินสงเคราะห์ทางอิเล็กทรอนิกส์และ/หรือ
การลงลายมือชื่ออิเล็กทรอนิกส์

ข้าพเจ้า ชื่อผู้ส่งยางออก/ตัวแทนออกของ ภาษาไทย.....

เลขประจำตัวผู้เสียภาษีอากร สำนักงานใหญ่

สาขาที่จดทะเบียนกับกรมสรรพากร

Email Address.....

มีความประสงค์จะทำการรับ-ส่งข้อมูล และลงลายมือชื่ออิเล็กทรอนิกส์ กับ สกย. ด้วยตนเอง โดยมีรายละเอียดดังนี้

ใช้ซอฟต์แวร์ของบริษัท.....

ใช้บริการผู้รับ-ส่งข้อมูลอิเล็กทรอนิกส์ (VAN / VAS) ของ

Gateway ของ CAT เทรคสยาม เน็ตเบย์ อื่นๆ.....

เป็นสมาชิก Certificate Authority (CA) เพื่อลงลายมือชื่อทางอิเล็กทรอนิกส์ (Digital Signature) ของ

TOT CAT อื่นๆ

ลงชื่อ.....เจ้าของ/ผู้จัดการ/ตัวแทนออกของ

(.....)

ยื่นวันที่.....

คำร้องทั่วไป

เขียนที่

วันที่.....เดือน.....พ.ศ.....

เรื่อง

เรียน ผู้อำนวยการสำนักงานกองทุนสงเคราะห์การทำสวนยาง

ข้าพเจ้า อายุ ปี สัญชาติ

เชื้อชาติ ภูมิลำเนาอยู่บ้านเลขที่ หมู่ที่ ตำบล

อำเภอ จังหวัด เบอร์โทร

- มีความประสงค์ เปลี่ยนแปลงเลขที่บัญชีที่ใช้ในการชำระเงินสงเคราะห์
- เปลี่ยนแปลงหรือเพิ่มเติมรายชื่อผู้ส่งยางออก/ตัวแทนออกของ
- อื่น ๆ

รายละเอียดการเปลี่ยนแปลง/ความประสงค์.....

.....

.....

.....

.....

จึงเรียนมาเพื่อโปรดพิจารณา

(ลงชื่อ) ผู้ยื่นคำร้อง

(.....)

ลงชื่อ) เจ้าหน้าที่

(.....)

วันที่

วิธีปฏิบัติในการชำระเงินสงเคราะห์ทางอิเล็กทรอนิกส์

๑. ขั้นตอนการลงทะเบียนผู้มีสิทธิชำระเงินสงเคราะห์ทางอิเล็กทรอนิกส์

๑. ผู้ส่งยางออก/ตัวแทนออกของ ยื่นแบบคำขอลงทะเบียนเป็นผู้มีสิทธิชำระเงินสงเคราะห์ทางอิเล็กทรอนิกส์ ที่สำนักงานกลาง/สภย.จ./สภย.อ./ศปจ. ตามแบบ ง.ส.๑ - ง.ส.๔
๒. พนักงานที่รับคำขอลงทะเบียน นำไปบันทึกข้อมูล ในระบบ e-Cess และอนุมัติ เพื่อเพิ่มรายชื่อเป็นผู้มีสิทธิชำระเงินสงเคราะห์ทางอิเล็กทรอนิกส์

๒. ขั้นตอนการส่งยางออก

๑. ผู้ส่งยางออกยื่นขอชำระเงินสงเคราะห์ทางอิเล็กทรอนิกส์ผ่านระบบ NSW และทำใบขนสินค้าขาออก
๒. ผู้ส่งยางออกนำรถขึ้นชั่งเพื่อตรวจสอบน้ำหนักในวันส่งออก (กรณีส่งออกด่านที่มีการชั่งน้ำหนัก)
๓. ผู้ส่งยางออกนำใบชั่งน้ำหนักแสดงต่อพนักงาน สภย.ทุกกรณี (กรณีส่งออกด่านที่มีการชั่งน้ำหนัก)
๔. ผู้ส่งยางออกนำใบชั่งน้ำหนักแสดงต่อเจ้าหน้าที่กรมศุลกากรเพื่อปรับน้ำหนักในใบขนสินค้าขาออก (กรณีส่งออกด่านที่มีการชั่งน้ำหนัก)

๓. ขั้นตอนการชำระเงินเพิ่ม / การขอรับเงินคืนของผู้ส่งยางออก กรณีชั่งน้ำหนักที่ด่านศุลกากรแล้วมีน้ำหนักขาด - เกิน จากจำนวนที่ชำระเงินสงเคราะห์ไว้แล้ว

๑. พนักงานที่รับผิดชอบการชำระเงินสงเคราะห์ สภย. รวบรวมน้ำหนักขาด-เกิน ตามใบชั่งแต่ละด่าน นำมาสรุปตามแบบฟอร์มที่กำหนด ทุกงวด ๑๕ วัน
 ๒. ส่งสรุปน้ำหนักขาด-เกิน ตามข้อ ๑ ให้ ฝ่ายการเงินและบัญชี (ฝงบ.) ภายใน ๕ วัน หลังจากสิ้นสุดงวด ๑๕ วัน (๑ - ๑๕ , ๑๖ - ๓๑)
 ๓. ฝงบ. ตรวจสอบน้ำหนักขาด-เกิน กับข้อมูลใบขนสินค้าขาออกของกรมศุลกากรกับใบรับเงินสงเคราะห์
 - กรณีน้ำหนักส่งออกน้อยกว่า ฝงบ. จะสรุปจำนวนน้ำหนักขาด และจำนวนเงินที่มีสิทธิได้รับคืนให้ผู้ส่งยางออกทราบและแจ้งความประสงค์การขอรับเงินคืน หลังจากที่ ผอ.สภย. อนุมัติแล้วจะจ่ายคืนให้ผู้ส่งยางออกภายใน ๕ วันทำการ
 - กรณีน้ำหนักส่งออกมากกว่า ฝงบ. จะสรุปจำนวนน้ำหนักเกิน และจำนวนเงินที่ผู้ส่งยางออกจะต้องชำระเพิ่ม และแจ้งผู้ส่งยางออกให้ชำระเงินเพิ่มตามน้ำหนักที่เกินโดยให้ออนเงินเข้าบัญชีธนาคารกรุงไทย/ทหารไทย/ไทยพาณิชย์ เลขที่..... ภายใน ๕ วันทำการ หลังจากได้รับแจ้งจาก สภย. เมื่อผู้ประกอบการโอนเงินเข้าบัญชีเรียบร้อยแล้ว ให้ส่งใบนำฝาก (Pay-in) ทางโทรสาร (๐-๒๔๓๔-๐๑๙๑) ทันที
- อนึ่ง ผู้ส่งยางออกที่ต้องชั่งน้ำหนักก่อนส่งออกที่ด่านศุลกากร ระบบเก่าให้ปฏิบัติเช่นเดิม โดย
- กรณีน้ำหนักขาด ผู้ส่งยางออกต้องแจ้ง สภย. เพื่อขอคืนเงินสำหรับการขอชดเชยการส่งออกครั้งต่อไป
 - กรณีน้ำหนักเกิน ให้ผู้ส่งยางออกนำใบชั่งน้ำหนักส่วนที่เกินจากชำระเงินไว้แล้ว ไปยื่นชำระเงินเพิ่มที่ สภย. ประจำที่ด่านศุลกากร

๔. ขั้นตอนการชำระเงินเพิ่ม กรณีอัตราเงินสงเคราะห์เปลี่ยนแปลง

ฝบ. จะตรวจสอบวันที่ใบรับเงินสงเคราะห์ กับวันที่ผ่านพิธีการศุลกากร

๑. กรณีวันที่ชำระเงินสงเคราะห์ตรงกับวันที่ผ่านพิธีการศุลกากร ไม่ต้องดำเนินการใด ๆ
๒. กรณีวันที่ชำระเงินสงเคราะห์ ไม่ตรงกับวันที่ผ่านพิธีการศุลกากร ให้ตรวจสอบอัตราเงินสงเคราะห์ในวันผ่านพิธีการศุลกากร หากเพิ่มขึ้น หรือลดลง ซึ่งเป็นผลให้ ต้องเรียกเงินเพิ่ม หรือคืนเงินให้ผู้ส่งยางออก ฝบ. จะดำเนินการตามแต่กรณี

๕. การส่งยางออกชนิดยางผสมสารเคมี (Compound)

๑. ผู้ส่งยางออกบันทึกข้อมูลลด % น้ำหนักยาง โดยใส่ข้อมูลจากหนังสือรับรองยางผสมสารเคมี ที่ออกโดยสถาบันวิจัยยาง กรมวิชาการเกษตร
 ๒. สกย. จะทำการตรวจสอบผลวิเคราะห์จากหนังสือรับรองยางผสมสารเคมี ที่ผู้ส่งยางออกบันทึกไว้ในใบรับเงินสงเคราะห์ กับฉบับที่สถาบันวิจัยยาง กรมวิชาการเกษตร ส่งมาให้ สกย.
-

รายชื่อสินค้าประเภทยางพาราที่ควบคุมโดยสำนักงานกองทุนสงเคราะห์การทำสวนยาง						
ลำดับที่	พิกัดศุลกากร	รหัสสถิติ	คำอธิบายพิกัดภาษาไทย	คำอธิบายพิกัดภาษาไทย	คำอธิบายพิกัดภาษาไทย	
1	40011011	000	KGM	สิ่งเข้มข้นที่ได้โดยวิธีหมุนเหวี่ยง	Centrifuge concentrate	น้ำยางข้น
2	40011019	000	KGM	อื่นๆ	Other	น้ำยางข้น
3	40011021	000	KGM	สิ่งเข้มข้นที่ได้โดยวิธีหมุนเหวี่ยง	Centrifuge concentrate	น้ำยางข้น
4	40011029	000	KGM	อื่นๆ	Other	น้ำยางสด
5	40012110	000	KGM	ยางแผ่นรมควันชั้น 1	RSS Grade 1	ยางแผ่นรมควันชั้น 1
6	40012120	000	KGM	ยางแผ่นรมควันชั้น 2	RSS Grade 2	ยางแผ่นรมควันชั้น 2
7	40012130	000	KGM	ยางแผ่นรมควันชั้น 3	RSS Grade 3	ยางแผ่นรมควันชั้น 3
8	40012140	000	KGM	ยางแผ่นรมควันชั้น 4	RSS Grade 4	ยางแผ่นรมควันชั้น 4
9	40012150	000	KGM	ยางแผ่นรมควันชั้น 5	RSS Grade 5	ยางแผ่นรมควันชั้น 5
10	40012190	001	KGM	ยางแผ่นรมควันชั้น 1 พิเศษ (ชั้นดีที่สุด)	Ribbed Smoked Sheet Grade 1X	ยางแผ่นรมควันชั้น 1X
11	40012190	002	KGM	เศษยางแผ่นรมควัน	Smoked sheet cutting	เศษยางแผ่นรมควัน
12	4001.21.90	090	KGM	อื่นๆ	other	ยางแผ่นรมควัน
13	40012210	000	KGM	ยางธรรมชาติที่กำหนดไว้ในทางเทคนิค ชั้น 10	TSNR 10	ยางแท่งชั้น 10

ลำดับที่	พิกัดศุลกากร	รหัสสถิติ	คำอธิบายพิกัดภาษาไทย	คำอธิบายพิกัดภาษาไทย	คำอธิบายพิกัดภาษาไทย	ยาง
14	40012220	000	KGM	ยางธรรมชาติที่กำหนดไว้ในทางเทคนิค ชั้น 20	TSNR 20	ยางแท่งชั้น 20
15	40012230	000	KGM	ยางธรรมชาติที่กำหนดไว้ในทางเทคนิค ชั้นแอลดี	TSNR L	ยางแท่งชั้น XL
16	40012240	000	KGM	ยางธรรมชาติที่กำหนดไว้ในทางเทคนิค ชั้นซีวี	TSNR CV	ยางแท่งชั้น 5 CV, 10 CV, 20 CV
17	40012250	000	KGM	ยางธรรมชาติที่กำหนดไว้ในทางเทคนิค ชั้นจีพี	TSNR GP	ยางแท่งชั้นจีพี
18	40012290	001	KGM	ยางแท่งชั้น 5	Block Rubber Grade 5	ยางแท่งชั้น 5
19	40012290	090	KGM	อื่น ๆ	Other	ยางแท่งไม่ระบุชั้น
20	40012910	000	KGM	ยางแผ่นแห้ง	Air Dried Sheets	ยางแผ่นแห้งแห้ง ADS
21	40012920	000	KGM	ยางลาเท็กซ์เครพ	Latex crepes	ยางลาเท็กซ์เครพ
22	40012930	000	KGM	ยางโซลเครพ	Sole crepes	ยาง โซลเครพ
23	40012940	000	KGM	ยางรีมิลด์เครพ รวมถึงยางแปทบาร์ก เครพ	Remilled crepes, including flat bark crepes	ยางรีมิลด์เครพ รวมถึงยางแปทบาร์กเครพ
24	40012950	000	KGM	ยางเครพอื่น ๆ	Other crepes	ยาง CREPE, เครพขาว, เครพน้ำตาล, เครพ นา, เครพเปลือก
25	40012960	000	KGM	ยางเอตพี	Superior processing rubber	ยางเอตพี
26	40012970	000	KGM	ยางskimเครพ	Skim rubber	ยางskimเครพ, ยางskimบล็อก
27	40012980	000	KGM	ยางก้อนจับตัว (ตามรอยกรีด ตกตาม พื้นหรือรวมควีน) และยางก้อนถ้วย	Scrap (tree, earth or smoked) and cup lump	ยางนำเข้าหรือยางก้อนถ้วย, ยางก้อนถ้วย, เศษ ยาง

ลำดับที่	พิกัดศุลกากร	รหัสสถิติ	คำอธิบายพิกัดภาษาไทย	คำอธิบายพิกัดภาษาไทย	คำอธิบายพิกัดภาษาไทย	ตัวอย่างอื่นๆ เช่น ยาง Epoxidized natural rubber (ENR) ยางแผ่นดิบ น้ำยางธรรมชาติผสมน้ำยางสังเคราะห์ น้ำยางธรรมชาติกราฟต์ (graft) ยางธรรมชาติกราฟต์ (graft) ยางผสม (COMPOUND) ยางผสมสารเคมี(DISPERSIONS) ยางผสมสารเคมีทำด้วยกัมธรรมชาติ น้ำยางผสมสารเคมี ยางผสมสารเคมีอื่นๆ
28	40012991	000	KGGM	ในลักษณะขี้ปฐุม	In primary forms	
29	40012999	000	KGGM	อื่นๆ	Other	
30	40028010	000	KGGM	ของผสมที่ได้จากน้ำยางธรรมชาติและน้ำยางสังเคราะห์	Mixtures of natural rubber Latex with synthetic rubber latex	
31	40029100	001	KGGM	ชนิดโพลี (เมทิลเมทาคริเลต) ของยางธรรมชาติที่เพาะขึ้น	Of poly (methyl-methacrylate) graft natural rubber	
32	40029920	003	KGGM	ชนิดโพลี (เมทิลเมทาคริเลต) ของยางธรรมชาติที่เพาะขึ้น	Of poly (methyl-methacrylate) graft natural rubber	
33	40051010	000	KGGM	ยางผสมสารเคมี, MASTERBATCH, CARBON BLACK	Of naturak gums	
34	40052000	001	KGGM	สารละลาย รวมทั้งคิสเพอร์ชัน นอกจากของตามประเภท 4005.10 ที่มี	Solution; dispersions other than those of subheading 4005.10 of natural	
35	40059110	000	KGGM	ทำด้วยกัมธรรมชาติ	Of natural gums	
36	40059910	001	KGGM	น้ำยาง	Latex	
37	40059990	001	KGGM	อื่นๆ	Other	

Serial number.....

คำขอใช้บริการใบรับรองอิเล็กทรอนิกส์ / แบบฟอร์มการสมัคร

CAT CA/Application Form

สมัครใหม่ ต่ออายุ ยืนยันสถานะ

ข้อมูลสำหรับสร้างใบรับรองฯ

นิติบุคคล บุคคลธรรมดา

ชื่อนิติบุคคล(ภาษาไทย).....	โดย
ชื่อนิติบุคคล(ภาษาอังกฤษ) <input type="text"/>	
เลขประจำตัวผู้เสียภาษีอากร <input type="text"/>	
ประเภทธุรกิจ	ทะเบียนนิติบุคคลเลขที่
ที่อยู่(ตาม ฎพ.20)	
โทรศัพท์	โทรศัพท์มือถือของเจ้าของใบรับรองฯ (Mobile Phone)
โทรสาร	
ข้อมูลส่วนตัวของผู้ใช้ใบรับรองฯ (Personal Information)	
ชื่อ-นามสกุล (ภาษาไทย)	
ชื่อ-นามสกุล (ภาษาอังกฤษ) <input type="text"/>	
วันเดือนปี (พ.ศ.)เกิด ____/____/____ เชื้อชาติ _____ สัญชาติ _____	
เลขประจำตัวผู้เสียภาษีอากร <input type="text"/>	
บัตรประชาชน (Identification Card) <input type="text"/>	
ออกโดย	
วันออกบัตร	
วันหมดอายุ	
หนังสือเดินทางเลขที่ <input type="text"/>	
ประเทศ	
วันหมดอายุ	
ที่อยู่ตามทะเบียนบ้าน(Address)	
โทรศัพท์ที่บ้าน(Home Phone)	
โทรศัพท์มือถือของผู้ใช้งานใบรับรองฯ (Mobile Phone)	
e-mail Address	

ที่อยู่สำหรับแจ้งบริการและเอกสารอื่น ๆ

เลขที่	หมู่ที่	อาคาร/หมู่บ้าน	ตรอก/ซอย
ถนน	แขวง/ตำบล	เขต/อำเภอ	จังหวัด
รหัสไปรษณีย์	โทรศัพท์	โทรสาร	

ประเภทใบรับรองฯ ที่ขอ [<input type="checkbox"/>] Personal Certificate โปรดระบุ e-mail ที่ต้องการให้ปรากฏ และใช้กับใบรับรอง.....
อายุการใช้งาน <input type="checkbox"/> 1 ปี <input type="checkbox"/> 2 ปี <input type="checkbox"/> 3 ปี
[<input type="checkbox"/>] Web Server Certificate โปรดระบุข้อมูลเครื่องให้บริการ อายุการใช้งาน <input type="checkbox"/> 1 ปี <input type="checkbox"/> 2 ปี
Domain Name
Locality (จังหวัด)
Organization (ชื่อองค์กร)
Organizational Unit (ชื่อส่วนงาน)
ประเภทลูกค้าที่ขอใช้บริการ (ดูรายละเอียด CP/CPS ของแต่ละประเภทได้จาก www.thaipki.com)
[<input type="checkbox"/>] ใช้สำหรับโครงการ Paperless ของกรมศุลกากร [<input type="checkbox"/>] อื่นๆ

ผู้ขอใช้บริการ / ผู้ถือใบรับรองฯ ยินยอมผูกพันตามเงื่อนไขการใช้ใบรับรองอิเล็กทรอนิกส์ ข้างล่างนี้ทุกประการ

1. ผู้ขอใช้บริการ / ผู้ถือใบรับรองฯ จะไม่นำใบรับรองฯ ไปใช้ในทางที่ขัดต่อกฎหมาย และความสงบเรียบร้อย หรือศีลธรรมอันดีของประชาชน
2. ผู้ถือใบรับรองฯ จะออกใบรับรองฯ ให้แก่ผู้ขอใช้บริการ / ผู้ถือใบรับรองฯ ในรูปแบบของ Diskette, CD-ROM หรือ Smart Card หรือ ตามคำขอของผู้ขอใช้บริการ / ผู้ถือใบรับรองฯ เพื่อใช้ร่วมกับ โปรแกรมประยุกต์ที่ผู้ถือใบรับรองฯ พัฒนาและจัดทำขึ้นเพื่อประโยชน์ในการใช้งานของผู้ขอใช้บริการ / ผู้ถือใบรับรองฯ โดยใบรับรองอิเล็กทรอนิกส์ที่ออกให้มิอาจถูกใช้งานตามประเภทของใบรับรอง
3. ผู้ขอใช้บริการ / ผู้ถือใบรับรองฯ ตกลงและยอมรับว่าในกรณีที่มีการใช้วิธีการถอดรหัสข้อมูลส่วนตัว (Private Key) ที่บันทึกอยู่ใน Diskette, CD-ROM หรือ Smart Card เพื่อสร้างลายมือชื่ออิเล็กทรอนิกส์ และบันทึกข้อมูลอิเล็กทรอนิกส์ที่ใช้ในการติดต่อสื่อสารบนเครือข่ายคอมพิวเตอร์ เพื่อก่อให้เกิดนิยามพันธะระหว่างบุคคล ผู้ขอใช้บริการ / ผู้ถือใบรับรองฯ ตกลง และยินยอมให้ถือเสมือนว่าลายมือชื่ออิเล็กทรอนิกส์ที่บันทึกลงบนข้อมูลอิเล็กทรอนิกส์มีความผูกพันตามกฎหมายเสมือนเป็นการลงลายมือชื่อของผู้ขอใช้บริการ / ผู้ถือใบรับรองฯ ในเอกสารนิติกรรม หรือสัญญา และยินยอมผูกพันตามเนื้อหาหรือข้อมูลนั้นทุกประการ ทั้งนี้โดยรวมถึงกรณีที่มีการสร้าง หรือนำลายมือชื่ออิเล็กทรอนิกส์ไปใช้ผิดวัตถุประสงค์ของผู้ขอใช้บริการ / ผู้ถือใบรับรองฯ และ/หรือใช้โดยผิดเงื่อนไขการใช้ใบรับรองอิเล็กทรอนิกส์ และการใช้นั้นได้ก่อให้เกิดความเสียหายต่อบุคคลหนึ่งบุคคลใด ผู้ขอใช้บริการ / ผู้ถือใบรับรองฯ จะเป็นผู้รับผิดชอบต่อความเสียหายที่เกิดขึ้นทุกประการด้วยตนเอง ยกเว้นกรณีความเสียหายที่เกิดจากการกระทำของผู้ถือใบรับรองฯ หรือบุคคลอื่นซึ่งผู้ขอใช้บริการ / ผู้ถือใบรับรองฯ มิได้มีส่วนร่วมหรือรู้เห็นการกระทำดังกล่าวด้วย
4. ผู้ขอใช้บริการ / ผู้ถือใบรับรองฯ ตกลงและเข้าใจดีว่า การใช้ วิธีการเข้า หรือถอดรหัสข้อมูลส่วนตัว (Private Key) ที่บันทึกอยู่ใน Diskette, CD-ROM หรือ Smart Card เพื่อสร้างลายมือชื่ออิเล็กทรอนิกส์ จะต้องเป็นการใช้ร่วมกับรหัสลับ ซึ่งผู้ถือใบรับรองฯ เป็นผู้กำหนดด้วยตนเอง ในกรณีที่ผู้ขอใช้บริการ/ผู้ถือใบรับรองฯ ไม่สามารถจำรหัสลับที่ตนกำหนดได้ ผู้ขอใช้บริการ / ผู้ถือใบรับรองฯ จะต้องแจ้งต่อผู้ถือใบรับรองฯ เพื่อขอยกเลิกการใช้บริการ และส่งมอบ Diskette, CD-ROM หรือ Smart Card ดังกล่าวคืนแก่ผู้ถือใบรับรองฯ เพื่อขอรับใบรับรองฯ ใหม่ ตามคำขอของผู้ขอใช้บริการ / ผู้ถือใบรับรองฯ ทดแทนอันเดิม โดยมีค่าใช้จ่ายตามอัตราราคาของใบรับรองฯ แต่ละประเภทนั้นๆ
5. ในกรณีที่ Diskette, CD-ROM หรือ Smart Card ที่อยู่ในความครอบครองของผู้ขอใช้บริการ/ผู้ถือใบรับรองฯ ชำรุด เสียหาย หรือถูกทำลายหรือเมื่อปรากฏเหตุอันควรสงสัยว่า รหัสลับสำหรับเรียกใช้วิธีการเข้า หรือถอดรหัสข้อมูลส่วนตัว (Private Key) ที่บันทึกอยู่ในอุปกรณ์ดังกล่าว ล่วงรู้ไปถึงบุคคลอื่นซึ่งไม่มีหน้าที่เกี่ยวข้อง ผู้ขอใช้บริการ / ผู้ถือใบรับรองฯ มีหน้าที่ต้องแจ้งให้ผู้ถือใบรับรองฯ เพิกถอนการใช้ โดยทันทีทาง E-mail, โทรศัพท์ หรือ โทรสาร หรือแจ้งเจ้าหน้าที่รับลงทะเบียน (Registration Authority) และต้องทำเป็นลายลักษณ์อักษรส่งถึงผู้ถือใบรับรองฯ ภายใน 48 ชั่วโมง นับจากทราบถึงการชำรุดเสียหาย หรือถูกทำลาย หรือสงสัยว่ารหัสลับสำหรับเรียกใช้วิธีการเข้าหรือถอดรหัสข้อมูลส่วนตัว (Private Key) ที่บันทึกอยู่ในอุปกรณ์ดังกล่าว ล่วงรู้ไปถึงบุคคลอื่นซึ่งไม่มีหน้าที่เกี่ยวข้อง
 การขอรับใบรับรองฯ ใหม่ ตามคำขอของผู้ขอใช้บริการ / ผู้ถือใบรับรองฯ เพื่อทดแทนอันเดิม มีค่าใช้จ่ายตามอัตราราคาของใบรับรองฯ แต่ละประเภทนั้นๆ นอกจากนี้หากมีผู้อื่นนำใบรับรองฯ ไปใช้และก่อให้เกิดผลเสียหายและ/หรือค่าใช้จ่าย ผู้ขอใช้บริการ / ผู้ถือใบรับรองฯ ต้องรับผิดชอบการกระทำดังกล่าวด้วย

6. ในกรณีที่ผู้ขอใช้บริการ / ผู้ถือใบรับรองฯ มีความประสงค์จะขอให้ผู้ออกใบรับรองฯ ดำเนินการพักใช้เป็นการชั่วคราว ผู้ขอใช้บริการ / ผู้ถือใบรับรองฯ สามารถแจ้งการขอหยุดใช้ใบรับรองฯ ดังกล่าวได้ โดยการแจ้งให้บริษัทผู้ออกใบรับรองฯ ทราบทาง e-mail โทรศัพท์ หรือโทรสาร หรือแจ้งเจ้าหน้าที่รับลงทะเบียน (Registration Authority) และทำเป็นหนังสือส่งถึงผู้ออกใบรับรองฯ ภายใน 48 ชั่วโมง นับ แต่การแจ้งและเมื่อผู้ขอใช้บริการ / ผู้ถือใบรับรองฯ มีความประสงค์จะขอยกเลิกการพักใช้ดังกล่าว ผู้ขอใช้บริการ / ผู้ถือใบรับรองฯ ต้องแจ้งขอยกเลิกการพักใช้เป็นหนังสือต่อผู้ออกใบรับรองฯ โดยแจ้งกับ RA ของบริษัทผู้ออกใบรับรองฯ
7. ผู้ออกใบรับรองฯ จะดำเนินการแจ้งให้ผู้ขอใช้บริการ / ผู้ถือใบรับรองฯ ทราบล่วงหน้า ถึงกำหนดวันหมดอายุการใช้งานใบรับรองฯ เป็นหนังสือ และ/หรือ โดยวิธีการทางอิเล็กทรอนิกส์ในลักษณะข้อมูลอิเล็กทรอนิกส์ ไม่น้อยกว่า 30 วัน ก่อนวันครบกำหนดอายุการใช้ เพื่อให้ผู้ขอใช้บริการ / ผู้ถือใบรับรองฯ สามารถดำเนินการขอต่ออายุได้ก่อนหมดอายุ
8. ผู้ขอใช้บริการ / ผู้ถือใบรับรองฯ ตกลงและยินยอมให้ผู้ออกใบรับรองฯ เรียกเก็บค่าบริการในการใช้ใบรับรองฯ เป็นรายปี และสามารถเปลี่ยนแปลงอัตราค่าบริการสำหรับการเรียกเก็บในปีถัดไปได้ตามที่เห็นสมควร โดยในกรณีที่มีการเปลี่ยนแปลงค่าบริการ ผู้ออกใบรับรองฯ จะแจ้งให้ผู้ขอใช้บริการ / ผู้ถือใบรับรองฯ ทราบล่วงหน้าเป็นหนังสือและ/หรือ วิธีการทางอิเล็กทรอนิกส์ ในลักษณะของข้อมูลอิเล็กทรอนิกส์ ไม่น้อยกว่า 30 วัน ก่อนที่การเปลี่ยนแปลงอัตราค่าบริการจะมีผลใช้บังคับ
9. ในกรณีที่ผู้ขอใช้บริการ / ผู้ถือใบรับรองฯ ขกเลิกการใช้ใบรับรองฯ ก่อนครบอายุการใช้งาน บริษัท กสท โทรคมนาคม จะไม่คืนค่าใบรับรองฯ ใดๆทั้งสิ้น
10. ในกรณีที่ บริษัท กสท โทรคมนาคม เป็นผู้ขอยกเลิกการใช้ใบรับรองฯ โดยมีได้รับแจ้งการเพิกถอนจากทางผู้ขอใช้บริการ / ผู้ถือใบรับรองฯ ก่อน บริษัท กสท โทรคมนาคม จะชดใช้ค่าใช้บริการใบรับรองฯ คืนตามสัดส่วนที่ยังมิได้ใช้บริการครบกำหนด เว้นแต่ บริษัท กสท โทรคมนาคม ได้รับคำสั่งของศาลหรือต้องดำเนินการโดยชอบตามกฎหมายให้ดำเนินการเพิกถอนใบรับรองฯ นั้น
11. ผู้ขอใช้บริการ / ผู้ถือใบรับรองฯ ต้องยอมรับเงื่อนไขและปฏิบัติตาม CPS(Certification Practices Statement) ซึ่งระบุไว้ในเว็บไซต์ของบริษัท กสท โทรคมนาคม

ลงชื่อ _____ ผู้มีอำนาจลงนาม
(.....) ประทับตราหน่วยงาน (ถ้ามี)
วันที่ยื่นขอใช้บริการ / /

สำนักงานกองทุนสงเคราะห์การทำสวนยาง กระทรวงเกษตรและสหกรณ์

โครงการพัฒนาระบบรับชำระหนี้สงเคราะห์ทางอิเล็กทรอนิกส์ (e-Cess) ระยะที่ 1
ของสำนักงานกองทุนสงเคราะห์การทำสวนยาง และเชื่อมโยงข้อมูลอิเล็กทรอนิกส์กับกรมศุลกากร
ผ่านระบบ National Single Window

กระบวนการชำระหนี้สงเคราะห์ทางอิเล็กทรอนิกส์ (e-Cess) ของ สกย.
ผ่านระบบ Thailand National Single Window

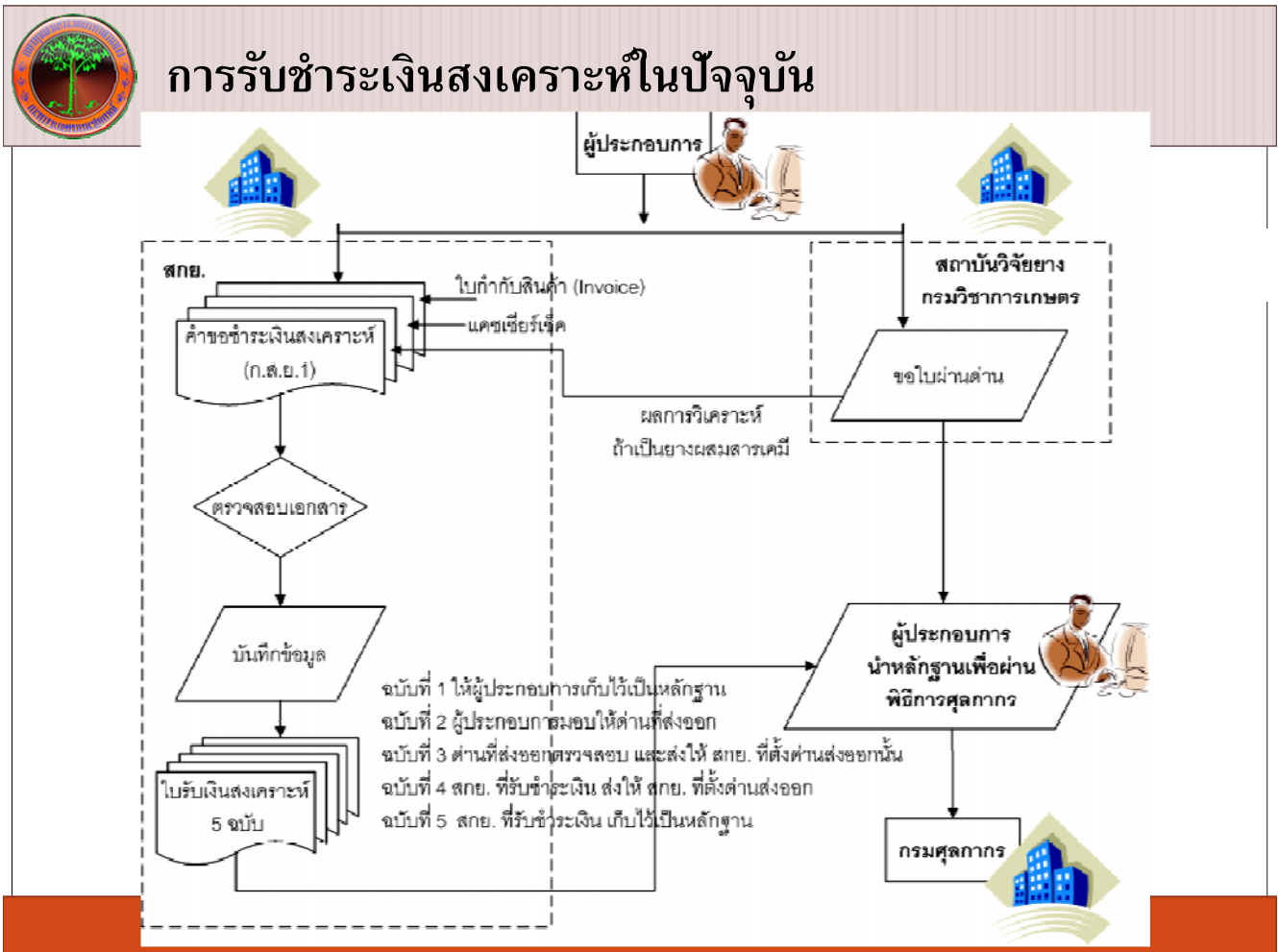

ตัวอย่างใบรับเงินสงเคราะห์

ใบรับเงินสงเคราะห์
สำนักงานกองทุนสงเคราะห์การทำสวนยาง

เลขที่ FRC 10000-54/02930

เขียนที่ สานก.
วันที่ 05 เดือน พฤษภาคม พ.ศ. 2554

ได้รับชำระเงินสงเคราะห์ ตามประกาศกระทรวงเกษตรและสหกรณ์ออกตามความใน ม.5 แห่ง พ.ร.บ. กองทุนสงเคราะห์การทำสวนยาง
จาก บริษัท ไทยสัวอวงพารา จำกัด (มหาชน) สังกัด ยางแห่งชาติ 20

ออกที่ด่านศุลกากร	ตามแผนฉบับ	จำนวน	42,560.00	กก. ลดน้ำหนักลงร้อยละ	0.00
คิดเป็นน้ำหนัก	0.00	กก. น้ำหนักสุทธิเรียกเก็บ	42,560.00	กก. อัตราเรียกเก็บภาษี	5.00 บาท
คิดเป็นเงิน	(ต้องแนบหนังสือพิมพ์เปิดรอชบาทถ้วน)				212,800.00

โดยเช็คธนาคาร ไทยพาณิชย์ จำกัด (มหาชน) เลขที่ 6350544 ลงวันที่ 05 พฤษภาคม 2554

INVOICE NO. RC0828/11

พนักงาน.....ผู้รับเงิน
(นางสุนิสา รุ่งหมาย)
ตำแหน่ง หัวหน้าแผนกติดตามและเรียกเงินต้น

"สำหรับ สกย. จ./สกย. อ." 0672945 ในฐานะเจ้าพนักงานสงเคราะห์ สกย. 91-01-03/53

ตัวอย่างสำเนาใบรับเงินสงเคราะห์ทางอิเล็กทรอนิกส์

ใบรับเงินสงเคราะห์ทางอิเล็กทรอนิกส์
สำนักงานกองทุนสงเคราะห์การทำสวนยาง

เลขที่.....FRC19999-55/00013.....

วันที่.....08.พฤศจิกายน.2555.....

ได้รับชำระเงินสงเคราะห์ ตามประกาศกระทรวงเกษตรและสหกรณ์ออกตามความใน ม.5 แห่ง พ.ร.บ. กองทุนสงเคราะห์การทำสวนยาง
จาก...ทตสออน.จำกัด.....ส่งยางชนิด.....น้ำยางข้น.....

ออกที่ด่านศุลกากร	ด่านศุลกากรพระสมุทรเจดีย์(CRC) สกท.	จำนวน	1,200.00	กก. ลดน้ำหนักลงร้อยละ	40.00
คิดเป็นน้ำหนัก	480.00	กก. น้ำหนักสุทธิเรียกเก็บ	720.00	กก. อัตราเรียกเก็บภาษี	3.00 บาท
คิดเป็นเงิน (.....สองพันหนึ่งร้อยหกสิบบาทถ้วน.....)					2,160.00

โดยตัดจากบัญชีธนาคาร...ธนาคารทหารไทย.จำกัด.....เลขที่บัญชี...0782176663.....เมื่อวันที่ 29.พฤศจิกายน.2555.....

Invoice No.....08112012..... Invoice Date08.พฤศจิกายน.2555.

ข้อจำกัดของการชำระเงินสงเคราะห์ในปัจจุบัน

- ❖ ผู้ประกอบการส่งออกยาง ต้องนำแบบฟอร์มคำขอ ฯ ไปกรอกข้อมูลตามที่ สกย. กำหนด
- ❖ ผู้ประกอบการ ต้องใช้เวลาในการติดต่อประสานงาน เพื่อขอรับใบรับเงินสงเคราะห์ เนื่องจากต้องเดินทางไปธนาคารทำแคชเชียร์เช็ค และไป สกย. เพื่อชำระเงิน
- ❖ การยื่นเอกสารที่เป็นกระดาษ ทำให้ผู้ประกอบการต้องเตรียมข้อมูลซ้ำซ้อน โดยใช้ข้อมูลที่มีอยู่แล้วในใบขนสินค้า ทำให้เสียเวลา และอาจผิดพลาดได้
- ❖ เจ้าหน้าที่ศุลกากรเสียเวลาในการตรวจสอบข้อมูลใบขนสินค้าขาออก กับ ใบรับเงินสงเคราะห์

วัตถุประสงค์ของการพัฒนาระบบ e-Cess

1. เพื่อให้ผู้ส่งออกยาง สามารถลดปริมาณการใช้เอกสาร
2. เพื่อให้ผู้ส่งออกยาง ลดขั้นตอนและระยะเวลาในการติดต่อประสานงานขอรับใบรับเงินสงเคราะห์
3. เพื่อให้หน่วยงานที่เกี่ยวข้อง ในการนำเข้าและการส่งออก ที่ต้องใช้ข้อมูลร่วมกัน ได้รับข้อมูลที่ถูกต้องจากการบันทึกรายการครั้งเดียว
4. เป็นการสนองนโยบาย ตามแผนยุทธศาสตร์การพัฒนาระบบโลจิสติกส์ของประเทศไทย พ.ศ. 2550–2554 ภายใต้ประเด็นยุทธศาสตร์ที่ 4 การปรับปรุงสิ่งอำนวยความสะดวกทางการค้า ซึ่งมีวัตถุประสงค์หลักเพื่อลดต้นทุนด้านเวลา และค่าใช้จ่ายของผู้ประกอบการในการทำธุรกรรมเพื่อการส่งออกและนำเข้า

ประโยชน์ของการชำระเงินสงเคราะห์ทางอิเล็กทรอนิกส์

- ❖ ผู้ประกอบการไม่ต้องกรอกแบบฟอร์มคำขอชำระเงินสงเคราะห์
- ❖ ผู้ประกอบการไม่ต้องเดินทางไปธนาคารเพื่อทำแคชเชียร์เช็ค
- ❖ ผู้ประกอบการลดระยะเวลาในการชำระเงินสงเคราะห์
- ❖ ผู้ประกอบการไม่ต้องมารับใบรับเงินสงเคราะห์ เพื่อเป็นหลักฐานประกอบการทำพิธีการศุลกากร
- ❖ ลดปริมาณการใช้เอกสารของผู้ประกอบการ
- ❖ ผู้ประกอบการสามารถพิมพ์ใบรับเงินสงเคราะห์ ไว้เป็นหลักฐานได้
- ❖ ข้อมูลการยื่นคำขอชำระเงินสงเคราะห์ และการยื่นใบขนสินค้าขาออก สามารถป้อนเพียงครั้งเดียว

องค์ประกอบของภาคส่วนที่เกี่ยวข้องกับระบบ e-Cess

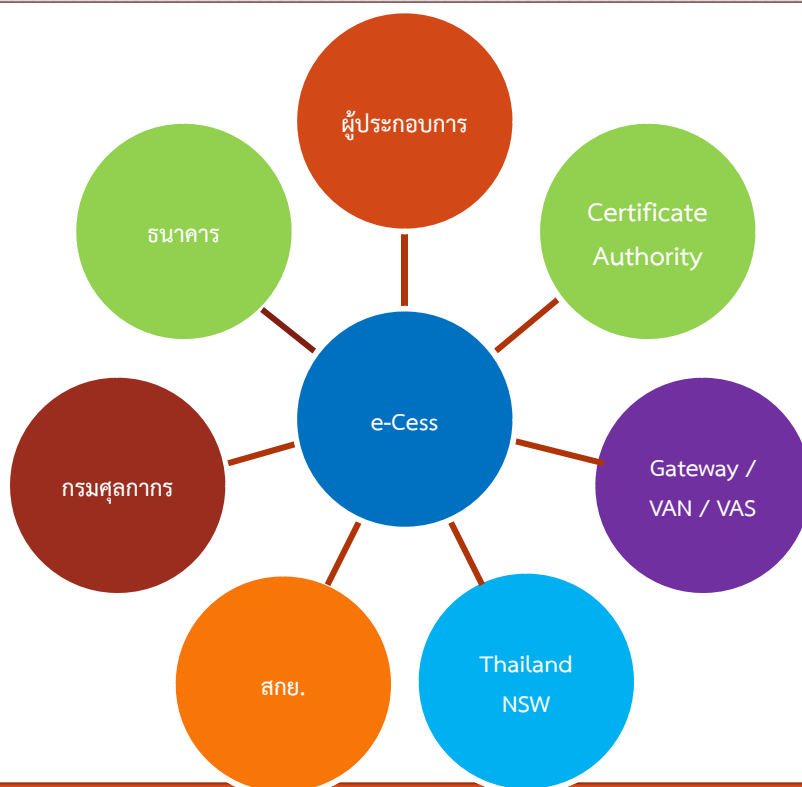

ขั้นตอนการดำเนินการชำระเงินสงเคราะห์ทางอิเล็กทรอนิกส์

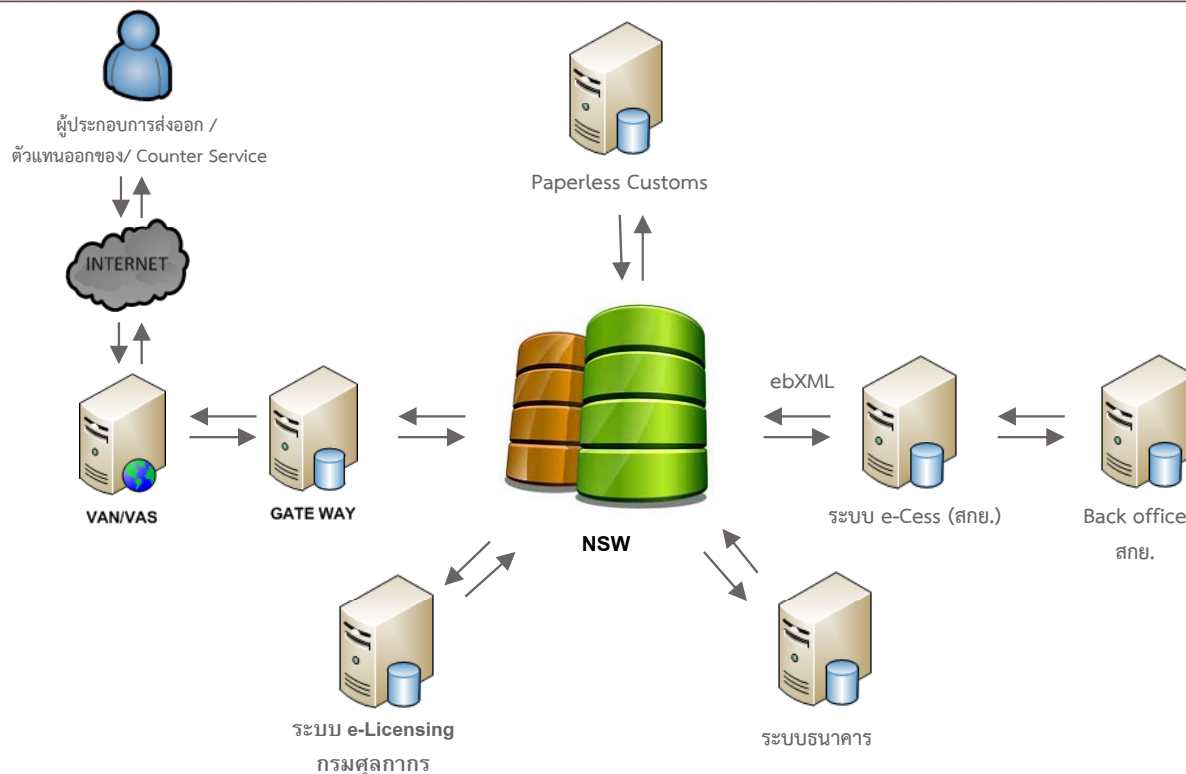

ขั้นตอนการดำเนินการชำระเงินสงเคราะห์ทางอิเล็กทรอนิกส์

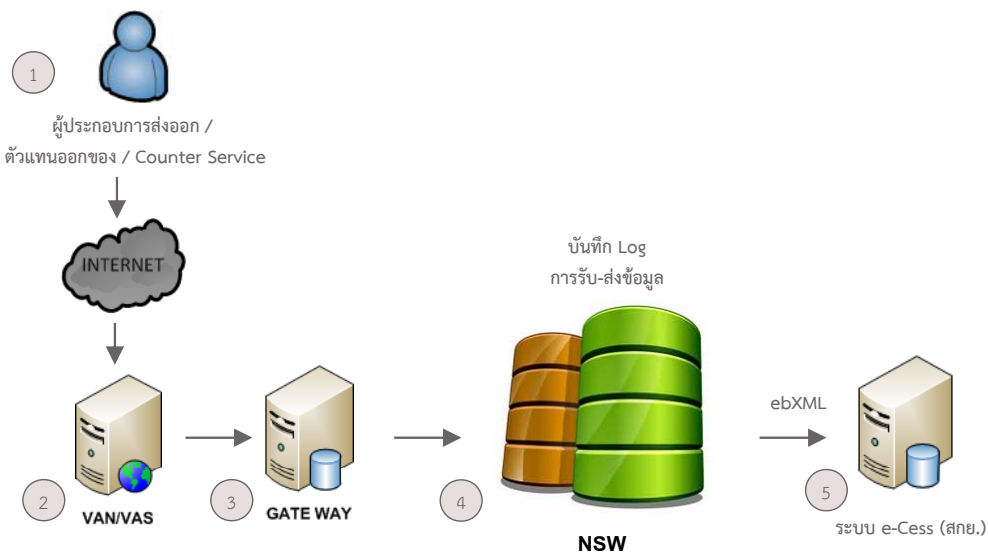

ขั้นตอนการดำเนินการชำระเงินสงเคราะห์ทางอิเล็กทรอนิกส์

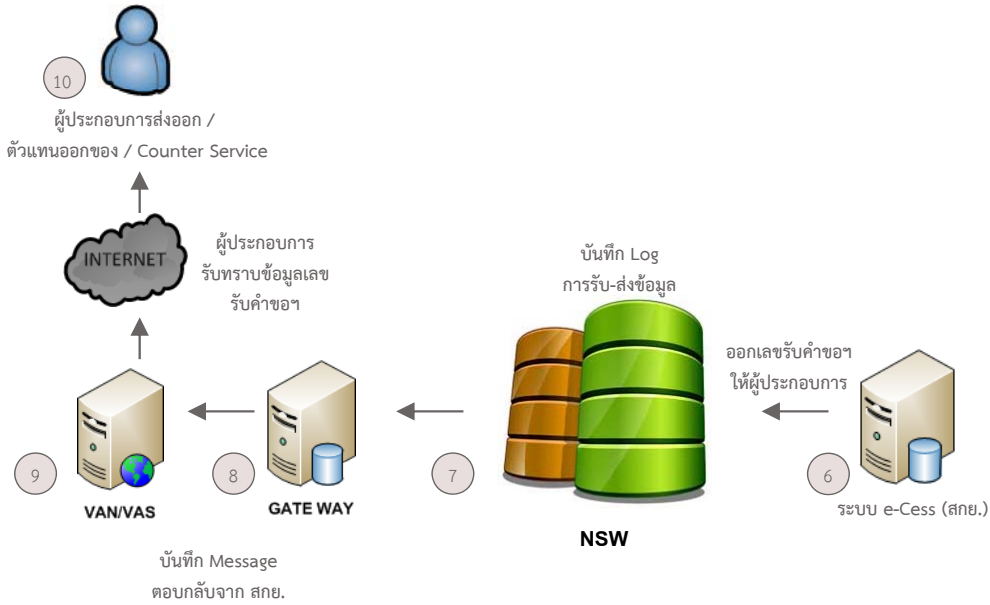

ขั้นตอนการดำเนินการชำระเงินสงเคราะห์ทางอิเล็กทรอนิกส์

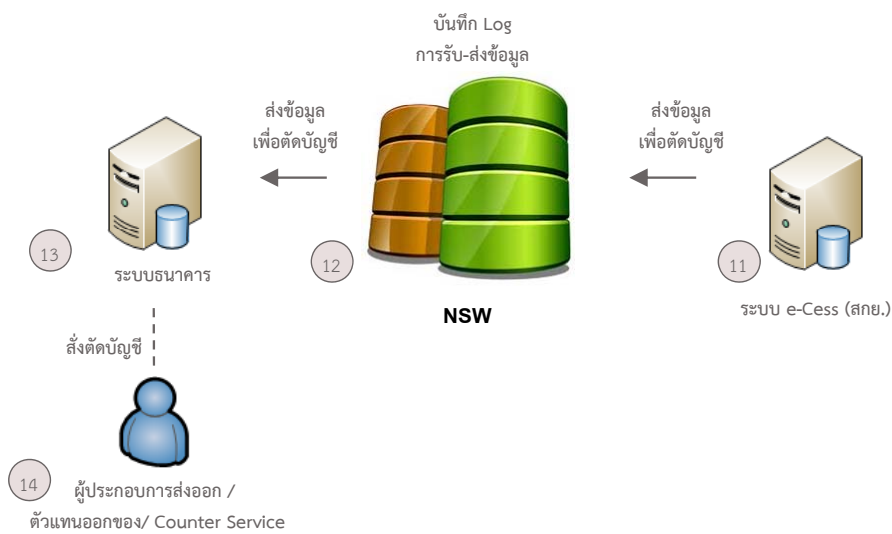

ขั้นตอนการดำเนินการชำระเงินสงเคราะห์ทางอิเล็กทรอนิกส์

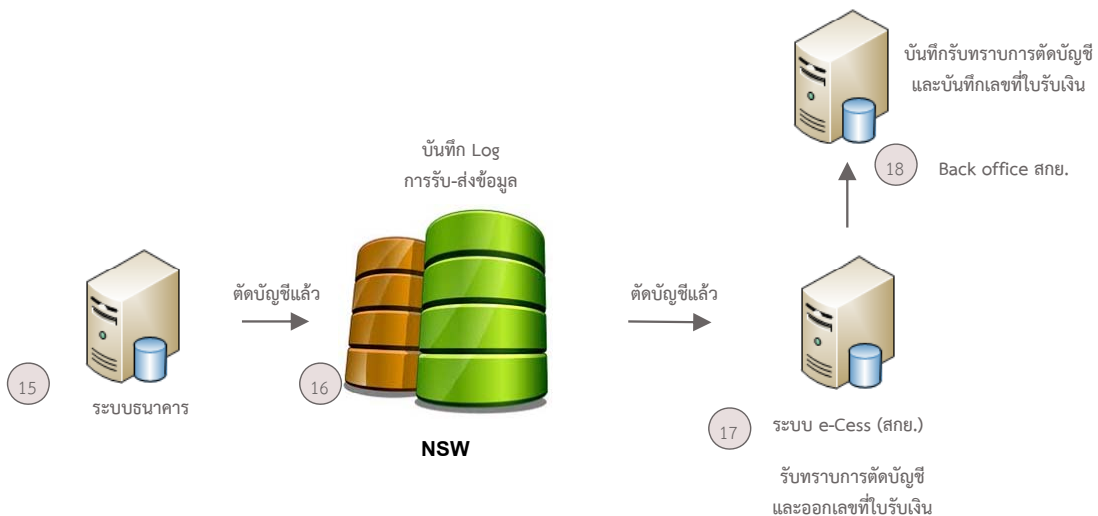

ขั้นตอนการดำเนินการชำระเงินสงเคราะห์ทางอิเล็กทรอนิกส์

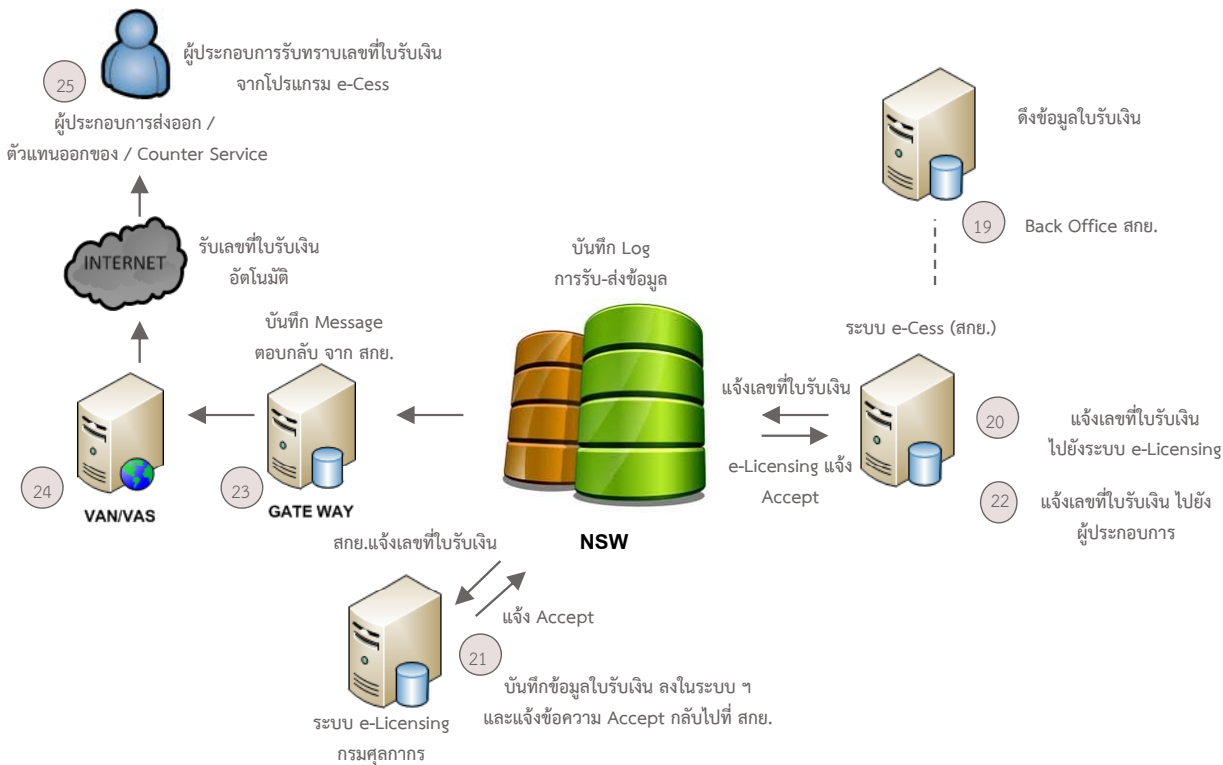

ขั้นตอนการดำเนินการเพื่อเป็นผู้รับ-ส่งข้อมูล ระบบรับ ชำระเงินสงเคราะห์ทางอิเล็กทรอนิกส์ ผ่านระบบ NSW

1. เตรียมข้อมูล

ผู้รับ - ส่งข้อมูลจะต้องทำการเตรียมข้อมูลเบื้องต้น ดังนี้

- 1.1 จัดหา Software เพื่อใช้ในการยื่นคำขอชำระเงินสงเคราะห์ จากบริษัท Software house หรือ VAN/VAS
- 1.2 จัดหา Digital Certificate สำหรับใช้ลงลายมือชื่ออิเล็กทรอนิกส์จากผู้ให้บริการ ได้แก่ CAT, TOT
- 1.3 ลงทะเบียน ใน www.thainsw.net เพื่อขอ Profile และ Registration ID สำหรับการทดสอบรับ-ส่งข้อมูล

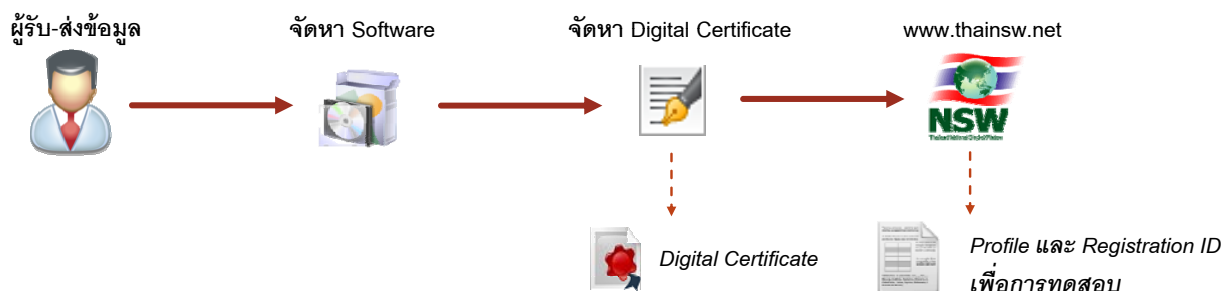

2. ลงทะเบียน

ผู้รับ - ส่งข้อมูลดำเนินการยื่นขอลงทะเบียนเพื่อชำระเงินสงเคราะห์ทางอิเล็กทรอนิกส์ พร้อมแบบฟอร์ม ง.ส. และหลักฐานต่างๆ ตามประกาศ ณ สกย. จ., สกย. อ. , ศปจ. และ ผงบ. สนก. ได้ทุกวันทำการ ในเวลาราชการ

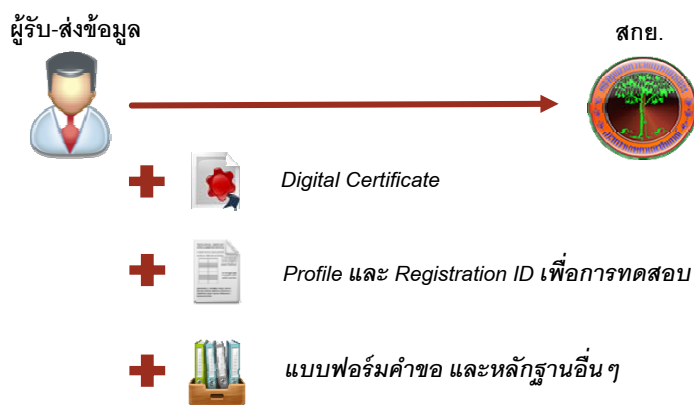

2. ลงทะเบียน (ต่อ) - หลักฐานการลงทะเบียนเพื่อชำระเงินสงเคราะห์ทางอิเล็กทรอนิกส์

ผู้ลงทะเบียนจะต้องยื่นหลักฐานต่างๆ ตามประกาศสำนักงานกองทุนสงเคราะห์การทำสวนยาง เรื่อง การลงทะเบียนเพื่อชำระเงินสงเคราะห์อิเล็กทรอนิกส์ พ.ศ.2556

■ ผู้ส่งยางออก

1. หลักฐานที่แสดงว่าเป็นผู้ได้รับอนุญาตเป็นผู้ค้ายาง ตามกฎหมายว่าด้วยการควบคุมยาง
2. หลักฐานที่แสดงว่าเป็นผู้ได้รับอนุญาตเป็นผู้ส่งยางออกนอกราชอาณาจักร ตามกฎหมายว่าด้วยการควบคุมยาง
3. หนังสือรับรองการจดทะเบียนนิติบุคคล

2. ลงทะเบียน (ต่อ) - หลักฐานการลงทะเบียนเพื่อชำระเงินสงเคราะห์ทางอิเล็กทรอนิกส์

4. สำเนาบัตรประจำตัวประชาชนผู้มีอำนาจกระทำการแทนนิติบุคคล
5. หลักฐานที่แสดงถึงการเป็นเจ้าของบัญชีเงินฝาก ที่ออกโดยธนาคาร หรือสำเนาสมุดบัญชีเงินฝาก ที่ประสงค์จะใช้เป็นธนาคารรับชำระเงินสงเคราะห์ (กรณีต้องการใช้บัญชีของตนเอง)
6. ใบรับรองอิเล็กทรอนิกส์ (Digital Certificate) (กรณีต้องการเป็นผู้รับ-ส่งข้อมูล)
7. ข้อมูล Profile และ Registration ID ที่ได้รับจาก Thai NSW (กรณีต้องการเป็นผู้รับ-ส่งข้อมูล)
8. หนังสือสัญญาจ้าง หรือหนังสือมอบอำนาจ (กรณีมอบหมาย หรือจ้างตัวแทนออกของเป็นผู้ดำเนินการแทน)

2. ลงทะเบียน (ต่อ) - หลักฐานการลงทะเบียนเพื่อชำระเงินสงเคราะห์ทางอิเล็กทรอนิกส์

■ ตัวแทนออกของ

1. หนังสือรับรองการจดทะเบียนนิติบุคคล
2. สำเนาบัตรประจำตัวประชาชนผู้มีอำนาจกระทำการแทนนิติบุคคล
3. หลักฐานที่แสดงถึงการเป็นเจ้าของบัญชีเงินฝาก ที่ออกโดยธนาคาร หรือสำเนาสมุดบัญชีเงินฝาก ที่ประสงค์จะใช้เป็นธนาคารรับชำระเงินสงเคราะห์ (กรณีต้องการใช้บัญชีของตัวแทนออกของในการชำระเงินสงเคราะห์)
4. ใบรับรองอิเล็กทรอนิกส์ (Digital Certificate) (กรณีต้องการเป็นผู้รับ-ส่งข้อมูล)
5. ข้อมูล Profile และ Registration ID ที่ได้รับจาก Thai NSW (กรณีต้องการเป็นผู้รับ-ส่งข้อมูล)
6. หนังสือสัญญาจ้าง หรือหนังสือมอบอำนาจ (กรณีดำเนินการแทนผู้ส่งยางออก)

3. ทดสอบการรับ-ส่งข้อมูล

เมื่อผู้รับ - ส่งข้อมูล ได้รับอีเมลแจ้งผลการลงทะเบียนจาก สกย. แล้วสามารถเริ่มดำเนินการทดสอบการรับ - ส่งข้อมูลได้ และส่งผลการทดสอบ กลับมายัง สกย. เพื่อให้ สกย. ทำการตรวจสอบความถูกต้องครบถ้วนอีกครั้ง

4. เตรียมข้อมูลเพื่อขึ้นระบบ PRODUCTION

เมื่อผู้รับ - ส่งข้อมูล ได้รับอีเมลแจ้งผลผ่านการทดสอบแล้ว จะต้องทำการลงทะเบียน ใน www.thainsw.net อีกครั้ง เพื่อขอ Profile และ Registration ID สำหรับการใช้งานรับ - ส่งข้อมูลจริง ในระบบ Production

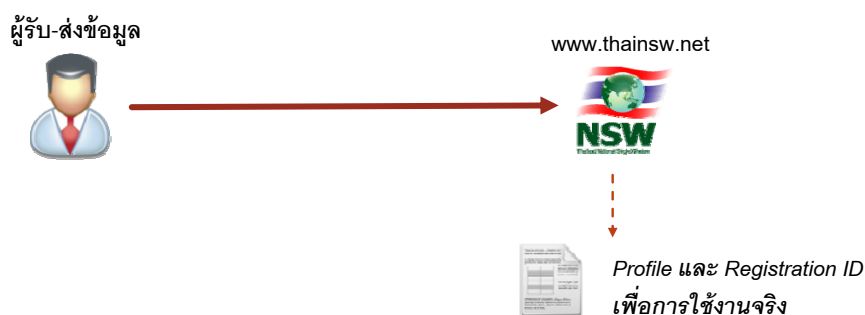

5. รับ - ส่งข้อมูลจริง

เมื่อผู้รับ-ส่งข้อมูล ได้รับอีเมลแจ้งผลการอนุมัติการใช้งานระบบ Production จาก สกย. แล้ว สามารถดำเนินการรับ-ส่งข้อมูลจริงเพื่อชำระเงินสงเคราะห์ทางอิเล็กทรอนิกส์ได้