

**สรุปปริมาณวัสดุและค่าแรงงาน**

ส่วนราชการ	การยางแห่งประเทศไทย	แบบ ปร.5
ประเภท	งานอาคาร	
โครงการ	ปรับปรุงเดินสายสัญญาณห้องทำงานฝ่ายกฎหมาย	

สถานที่ดำเนินการ	ฝ่ายกฎหมาย การยางแห่งประเทศไทย		
หน่วยงานออกแบบแปลนและรายการประมาณราคา	กองอาคารและสถานที่และยานพาหนะ		
ประมาณราคาตามแบบ ปร.4	จำนวน	1	เมื่อ 2 พฤษภาคม 2560
ราคาน้ำมันเชื้อเพลิง	23.00 - 23.99 บาท	แบบเลขที่	

ลำดับที่	รายการ	ค่าวัสดุและค่าแรงงาน รวมเป็นเงิน (บาท)	FACTOR F	ค่าก่อสร้างทั้งหมด รวมเป็นเงิน (บาท)	หมายเหตุ
1	ค่าวัสดุอุปกรณ์ + ค่าแรง	71,143.50	1.3074	93,013.01	
	เงื่อนไข				
	- เงินจ่ายล่วงหน้า 0 %				
	- เงินประกันผลงาน 0 %				
	- คอกเบี้ยเงินกู้ 0 %				
	- ภาษีมูลค่าเพิ่ม (VAT) 7 %				
สรุป	รวมราคาค่าดำเนินการทั้งสิ้น			93,013.01	
	ปรับเป็นงบประมาณเพียง			93,000.00	
	ตัวอักษร	เก้าหมื่นสามพันบาทถ้วน			

## รายการประมาณราคา ปรับปรุงเดินสายสัญญาณห้องทำงานฝ่ายกฎหมาย

สถานที่ก่อสร้าง การยางแห่งประเทศไทย

บ้าน หมู่ที่

รายการเลขที่ ฝ่าย/งาน

ส่วน

ประมาณการโดย กองอาคารและสถานที่และยานพาหนะ เมื่อวันที่ 2 เดือน พฤษภาคม พ.ศ. 2560

## ปริมาณงาน

ลำดับที่	รายการ	จำนวน	หน่วย	ราคาวัสดุตั้งของ		ค่าแรงงาน		ค่าวัสดุและแรงงาน	หมายเหตุ
				ราคาต่อหน่วย	จำนวนเงิน	ราคาต่อหน่วย	จำนวนเงิน		
2	ปรับปรุงระบบ Horizontal Cabling System (Lan UTP Cat.5e) Premium								
1	UTP Cat.5e 12 Box. 3,6740.00	1	กล่อง	3,900.00	3,900.00	2,000.00	2,000	5,900.00	
2	UTP Cat.5e Patch Panel	1	เครื่อง	5,000.00	5,000.00	600.00	600	5,600.00	
3	Cat.5e Modular Jack with faceplate	7	ชุด	180.00	1,260.00	60.00	420	1,680.00	
4	Cat.5e UTP Patch Cord, 3 m	16	ชุด	200.00	3,200.00	20.00	320	3,520.00	
5	Cable Management	1	ชุด	500.00	500.00	50.00	50	550.00	
6	รางชนิดลูมิเนียมหลังเต่า	4	ท่อน	650.00	2,600.00	220.00	880	3,480.00	
7	PVC Wireway ID4040	8	ท่อน	193.00	1,544.00	20.00	160	1,704.00	
8	Flexible Conduit 3/4"	100	เมตร	16.00	1,600.00	12.00	1,200	2,800.00	
9	Circuit Breaker 16 A1P ABB	2	ชุด	145.00	290.00	65.00	130	420.00	
10	Plug Ground Duplex +Face Plate +Box	8	ชุด	150.00	1,200.00	90.00	720	1,920.00	
	รวมราคา วัสดุอุปกรณ์ ค่าแรง ทั้งหมด							27,574.00	

รายการประมาณราคา **ปรับปรุงเดินสายสัญญาณห้องทำงานฝ่ายกฎหมาย**

สถานที่ก่อสร้าง การยางแห่งประเทศไทย บ้าน หมู่ที่

แบบเลขที่ รายการเลขที่ ฝ่าย/งาน ส่วน

ประมาณการโดย กองอาคารและสถานที่และยานพาหนะ เมื่อวันที่ 2 เดือน พฤษภาคม พ.ศ. 2560

**ปริมาณงาน**

ลำดับที่	รายการ	จำนวน	หน่วย	ราคาวัสดุตั้งของ		ค่าแรงงาน		ค่าวัสดุและแรงงาน	หมายเหตุ
				ราคาต่อหน่วย	จำนวนเงิน	ราคาต่อหน่วย	จำนวนเงิน		
	ยกยอดมา							27,574.00	
11	สาย THW 4 Sqm	300	เมตร	13.94	4,182.00	10.00	3,000	7,182.00	
12	สาย THW 2.5 Sqm	250	เมตร	9.23	2,307.50	7.00	1,750	4,057.50	
13	Flexible Conduit 1/2 "	250	เมตร	12.00	3,000.00	11.00	2,750	5,750.00	
14	สาย Tiev 0.65x4core	50	เมตร	9.00	450.00	7.00	350	800.00	
15	RJ 11 Modura Jack Panasonic	1	ชุด	200.00	200.00	80.00	80	280.00	
16	Fitting and Accessories	1	ชุด	9,000.00	9,000.00	4,000.00	4,000	13,000.00	
17	Remove CCTV	1	เหมา	3,000.00	3,000.00	500.00	500	3,500.00	
18	Report and AS-built Drawing	1	งาน	-	-	9,000.00	9,000	9,000.00	
	<b>รวมราคา วัสดุอุปกรณ์ ค่าแรง ทั้งหมด</b>							<b>71,143.50</b>	

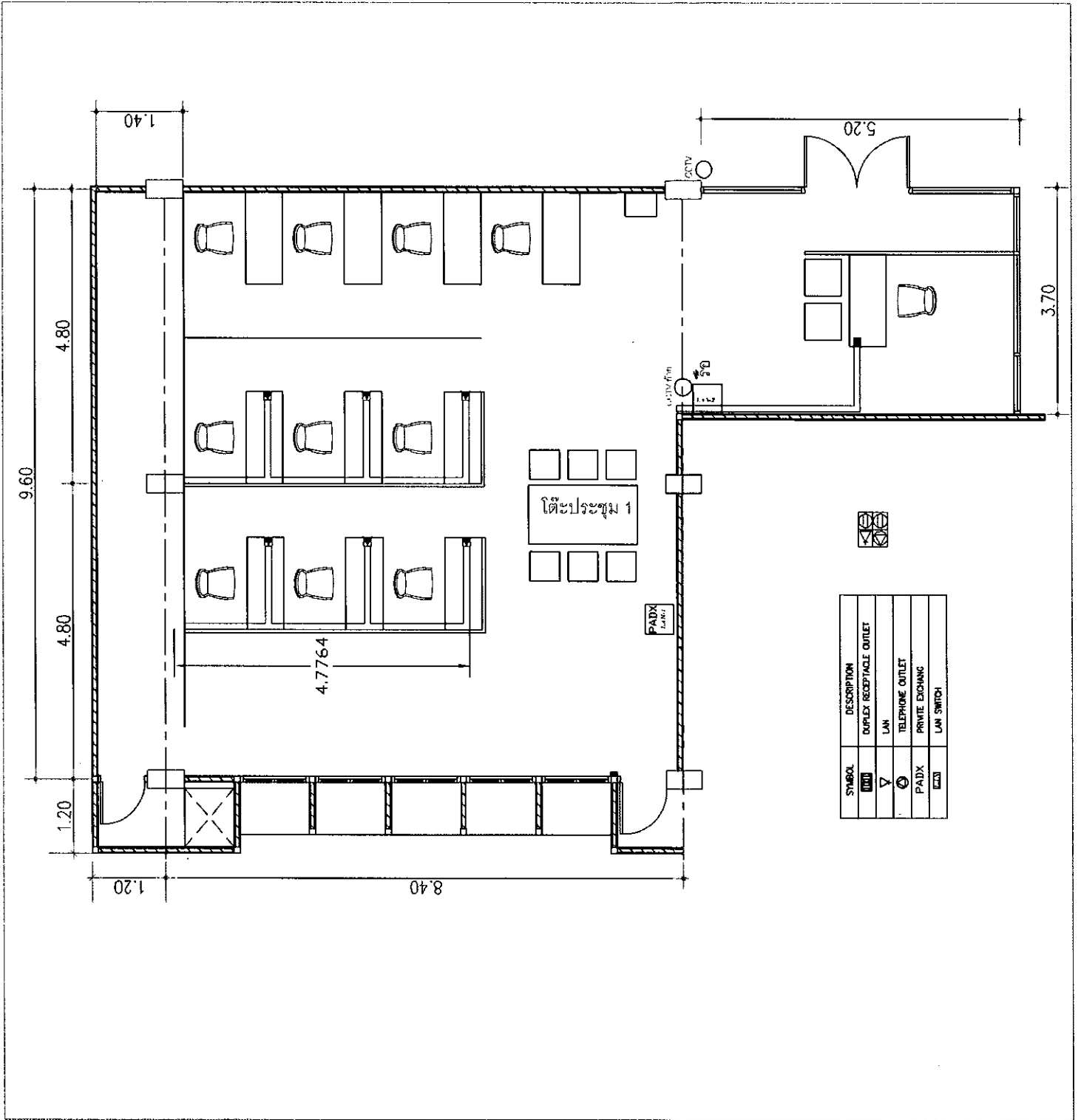

SYMBOL	DESCRIPTION
	DUPLEX RECEPTACLE OUTLET
	LAN
	TELEPHONE OUTLET
	PRIVATE EXCHANG
	LAN SWITCH

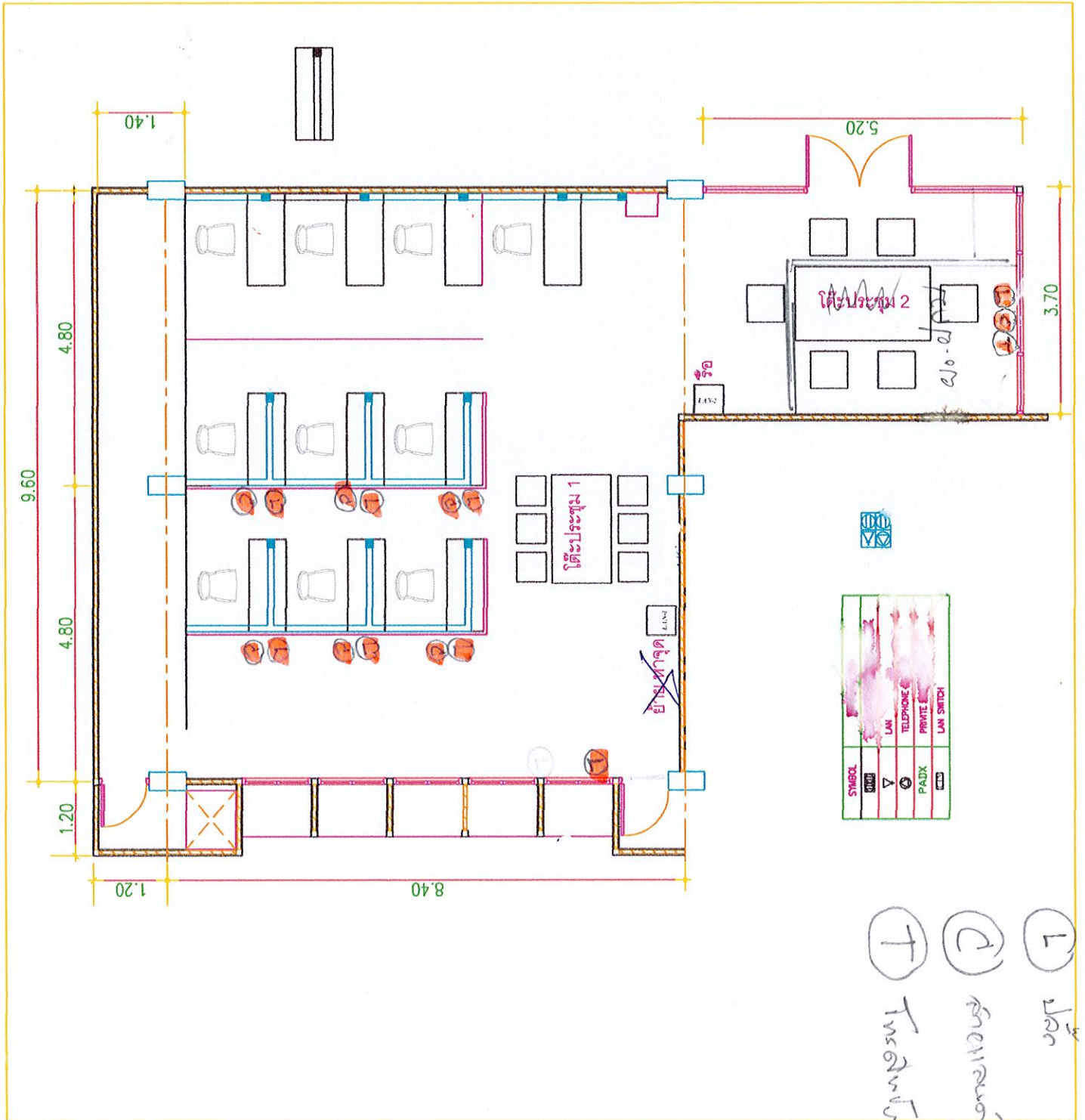

SYMBOL	LAN	TELEPHONE	PRINTER	LAN SWITCH
LAN	LAN	TELEPHONE	PRINTER	LAN SWITCH
LAN	LAN	TELEPHONE	PRINTER	LAN SWITCH
LAN	LAN	TELEPHONE	PRINTER	LAN SWITCH
LAN	LAN	TELEPHONE	PRINTER	LAN SWITCH

L Lan  
 C Computer  
 T Terdistribusi