



การยางแห่งประเทศไทย
Rubber Authority of Thailand

แนวนา

Naew Na
Circulation: 900,000
Ad Rate: 900

Section: First Section/เกษตร-และสิ่งแวดล้อม

วันที่: พุธที่ 3 มกราคม 2562

ปีที่: 39

ฉบับที่: 13765

หน้า: 8 (ล่างซ้าย)

Col.Inch: 27.22 Ad Value: 24,498

PRValue (x3): 73,494

ศิลปิน: ชาว-ดำ

หัวข้อข่าว: นำร่องจ่ายเงินอุดหนุนชาวสวนยาง ลอตแรก1.9หมื่นราย161ล้าน

นำร่องจ่ายเงินอุดหนุนชาวสวนยาง ลอตแรก1.9หมื่นราย161ล้าน

นายสุนันท์ นวลพรหมสกุล รองผู้ว่าการการยางแห่งประเทศไทย ด้านบริหารเผยว่า หลังรัฐบาลมีมติเห็นชอบให้ดำเนินโครงการสร้างความเข้มแข็งให้เกษตรกรชาวสวนยาง เพื่อเพิ่มประสิทธิภาพการผลิตให้เกษตรกรชาวสวนยางตลอดจนสร้างความเข้มแข็งและช่วยเหลือค่าครองชีพของเกษตรกรให้ดีขึ้น กระทรวงเกษตรและสหกรณ์ โดยการยางแห่งประเทศไทย(กยท.) ได้ประสานงานหน่วยงานที่เกี่ยวข้อง ทั้งธนาคารเพื่อการเกษตรและสหกรณ์การเกษตร (ธ.ก.ส) ตลอดจนได้ได้รับความร่วมมือจากหน่วยงานฝ่ายปกครองและหน่วยงานอื่นเข้าร่วมเป็นคณะกรรมการบริหารโครงการสร้างความเข้มแข็งในระดับพื้นที่ แบ่งเป็น ระดับจังหวัด ระดับอำเภอ และระดับตำบล เพื่อร่วมพิจารณาคุณสมบัติของเกษตรกรผู้มีสิทธิ์เข้าร่วมโครงการ โดยมุ่งเน้นดำเนินการให้เกิดความรวดเร็ว ถูกต้อง เป็นธรรม รัดกุม เป็นไปตามหลักเกณฑ์ที่กำหนด ซึ่งถือเป็นการช่วยป้องกันไม่ให้เกิดการทุจริต เพื่อประโยชน์ของเกษตรกรชาวสวนยางอย่างแท้จริง เป็นของขวัญปีใหม่ให้เกษตรกรชาวสวนยางสอดคล้องกับนโยบายส่งความสุขปีใหม่ของรัฐบาล

นายสุนันท์กล่าวเพิ่มเติมว่า การนำร่องจ่ายเงินรอบแรกวันนี้เป็นการจ่ายเงิน

ให้เกษตรกรชาวสวนยาง ทั้งที่เป็นเจ้าของสวนยาง ผู้เช่าสวนยาง ผู้ทำสวนยาง และคนกรีดยาง ผ่านบัญชีธ.ก.ส. พร้อมกันทั่วประเทศรวม 17 จังหวัด มียอดเงินทั้งหมด 161.5 ล้านบาท โดยจ่ายให้เกษตรกรชาวสวนยางมากกว่า 19,000 ราย แบ่งเป็น เจ้าของสวนยางกรีดยาง (1,100 บาท/ไร่) 9,740 ราย เจ้าของสวนยางกรีดยาง (700 บาท/ไร่) 7,965 ราย และคนกรีดยาง 700 บาท/ไร่) 1,313 ราย สำหรับจ.สงขลา ถือเป็นพื้นที่ซึ่งมีเกษตรกรได้รับเงินสนับสนุนจากโครงการฯสูงที่สุดในรอบแรก เป็นเงินกว่า 62 ล้านบาท อย่างไรก็ตาม การจ่ายเงินสนับสนุนให้ในวันนี้เป็นเพียงการเริ่มนำร่องเท่านั้น เกษตรกรชาวสวนยางรายอื่น ๆ ตรวจสอบรายชื่อและแจ้งสิทธิ์ขอเข้าร่วมโครงการ ได้

“กยท. ได้ประกาศผู้มีรายชื่อมีสิทธิ์เข้าร่วมโครงการ ทั้งเกษตรกรเจ้าของสวนยางและผู้กรีดยาง ณ ที่ทำการหมู่บ้าน และจุดแต่ละชุมชนกำหนดทั่วประเทศ จึงขอให้เกษตรกรเข้าตรวจสอบรายชื่อผู้มีสิทธิ์เข้าร่วมโครงการ และสามารถแจ้งสิทธิ์เข้าร่วมโครงการ ได้ที่กยท.ในพื้นที่ที่สวนยางของท่านตั้งอยู่ ตั้งแต่วันนี้ไปจนถึงวันที่ 28 กุมภาพันธ์ 2562”



การยางแห่งประเทศไทย
Rubber Authority of Thailand

สยามรัฐ

Siam Rath
Circulation: 900,000
Ad Rate: 850

Section: First Section/เกษตร - สกู๊ปพิเศษ

วันที่: พุธที่ 3 มกราคม 2562

ปีที่: 69

ฉบับที่: 23931

หน้า: 8(ขวา)

Col.Inch: 16.67 **Ad Value:** 14,169.50 **PRValue (x3):** 42,508.50

ศิลปิน: ชาว-ดำ

หัวข้อข่าว: เครือข่ายนวัตกรรมฯลุยงานวิจัย ต่อยอดการผลิต-แปรรูปยางพารา

เครือข่ายนวัตกรรมฯลุยงานวิจัย ต่อยอดการผลิต-แปรรูปยางพารา

กยท.: นางณพรัตน์ วิชิต ชลชัย ผู้อำนวยการฝ่ายวิจัย และพัฒนาอุตสาหกรรมยาง การยางแห่งประเทศไทย (กยท.) เปิดเผยว่า เครือข่ายนวัตกรรม ยางพารา ได้แก่ กยท. มหาวิทยาลัยสงขลานครินทร์ สถาบันอุตสาหกรรมแห่งประเทศไทย และสำนักงานพัฒนาวิทยาศาสตร์และเทคโนโลยีแห่งชาติ ได้ร่วมประชุมคณะกรรมการดำเนินงานตามบันทึกข้อตกลงความร่วมมือเครือข่ายนวัตกรรม ยางพารา เพื่อร่วมแลกเปลี่ยนความคิดเห็นเกี่ยวกับทิศทาง และแนวโน้มในเรื่องเทคโนโลยี ด้านยางพารา และรายงาน ความคืบหน้าในการดำเนินโครงการวิจัยต่อยอดการผลิตและแปรรูปยางพาราของไทย ตาม กิจกรรมของแต่ละหน่วยงานที่ รับผิดชอบ เพื่อสร้างนวัตกรรม ยางพาราในรูปแบบต่างๆ อาทิ โครงการ In house training การอบรมหลักสูตรเทคโนโลยี

ยางเบื้องต้น ให้กับผู้ประกอบการ ในภาคอุตสาหกรรม โครงการ Coaching การพัฒนาบุคลากร เพื่อยกระดับคุณภาพผลิตภัณฑ์ และการพัฒนาหุ่น CPR ทั้งระดับพื้นฐานและระดับขั้นสูง โดยความร่วมมือของทั้ง 4 หน่วยงาน นับเป็นเรื่องที่ดีที่จะช่วยส่งเสริมองค์ความรู้สนับสนุนให้เกิด เป็นการพัฒนานวัตกรรมใหม่ๆ ในวงการยางพารา ซึ่งจะสร้าง ประโยชน์แก่ผู้มีส่วนเกี่ยวข้องใน วงการยางพาราไทย ตลอดจน ประเทศชาติต่อไป

นางณพรัตน์ กล่าวว่านอก จากนี้ ยังได้เดินทางศึกษาดูงาน ขั้นตอนการผลิต NR Preblend ซึ่งเป็นน้ำยางผสมสารผสมเพิ่ม สำหรับงานดินซีเมนต์ปรับปรุง คุณภาพด้วยยางธรรมชาติ สำหรับใช้ในงานก่อสร้างถนน ทั้งที่เป็นพื้นทางและผิวทางแบบ Para Soil Cement เพื่อให้หน่วยงาน ภาครัฐที่เกี่ยวข้องนำไปใช้ในการก่อสร้างทางอีกด้วย



การยางแห่งประเทศไทย
Rubber Authority of Thailand

ฐานเศรษฐกิจ

Thansettakij
Circulation: 120,000
Ad Rate: 1,250

Section: First Section/การค้า-การลงทุน

วันที่: พุธที่ 3 - เสาร์ 5 มกราคม 2562

ปีที่: 39 ฉบับที่: 3432

Col.Inch: 66.34 Ad Value: 82,925

หัวข้อข่าว: โละสวนยางรูปป่า 10 ล้านไร่

หน้า: 8(ล่าง)

PRValue (x3): 248,775

ศิลปิน: สีสี่

โละสวนยางรูปป่า 10 ล้านไร่

>> ดันมาตรฐาน FSC เพิ่มขีดแข่งขันส่งออกปอียู

สนช. ชงโละสวนยางกว่า 10 ล้านไร่ พื้นที่บุกรุก-ไม่เหมาะสม จูงใจจ่ายเงินเยียวยา ส่งเสริมปลูกพืชอื่นแทน เร่งดันสวนยางเข้ามาตรฐาน FSC เพิ่มขีดแข่งขันส่งออกปอียู ชูจัดตั้งศูนย์ปฏิบัติการยางพาราแห่งชาติเป็นวาระแห่งชาติแก้ปัญหาทั้งระบบ

นายพรศักดิ์ เจียรณัย ประธานคณะอนุกรรมการพิจารณาศึกษาลผลิตทางการเกษตร สภาเกษตรกรแห่งชาติ (สนช.) เผยกับ “ฐานเศรษฐกิจ” ถึงรายงานการศึกษาของยางพาราทั้งระบบว่า ทางคณะมีความเห็นว่าเป็นระบบยางพาราของไทย ในปัจจุบันอยู่ในสถานะที่มีความเสี่ยงจากปัจจัยรอบด้าน เฉพาะอย่างยิ่งปัจจัยภายนอกที่มีอิทธิพลต่อราคาของพาราในตลาดโลก โดยที่รัฐไม่สามารถควบคุมได้ และด้วยปัญหายางพารามีความซับซ้อนและเชื่อมโยงสัมพันธ์กันตลอดห่วงโซ่อุปทาน สิ่งเหล่านี้ก่อให้เกิดความเสี่ยงแก่ระบบยางพาราไทย ซึ่งแนวโน้มราคายางพาราปรับตัวลดลง

ขณะที่ต้นทุนการผลิตค่อนข้างสูง ก่อให้เกิดความเดือดร้อนต่อประชาชนในวงกว้าง รวมถึงอุตสาหกรรม

ต่อเนื่อง จึงจำเป็นต้องมีนโยบายเชิงรุกและมาตรการเชิงยุทธศาสตร์ เพื่อพัฒนาโครงสร้างอุตสาหกรรมยางพาราไทยทั้งระบบให้มีความเข้มแข็ง รับมือกับสถานการณ์ความเปลี่ยนแปลงในอนาคตได้ และเพิ่มขีดความสามารถในการแข่งขันได้อย่างระยะยาว

สำหรับการจัดตั้ง “ศูนย์ปฏิบัติการยางพาราแห่งชาติ” ถือเป็นวาระแห่งชาติ เพื่อทำหน้าที่บริหารงานยางพาราทั้งระบบ โดยกรมวิชาการเกษตรเป็นหน่วยงานแกนกลางในการทำหน้าที่ดังกล่าว ซึ่งการทำงานของศูนย์มีหน้าที่ขับเคลื่อนนโยบายและมาตรการด้านยางพารา ตอบสนองการทำงานของคณะกรรมการนโยบายยางธรรมชาติ (กนย.) การทำงานของศูนย์ จะเป็นรูปแบบบูรณาการทำงาน ที่มีคณะทำงานร่วมที่เกี่ยวข้องจากหลายหน่วยงาน ได้แก่ กระทรวงเกษตรและสหกรณ์ มหาดไทย ทรัพยากรธรรมชาติและสิ่งแวดล้อม ต่างประเทศ

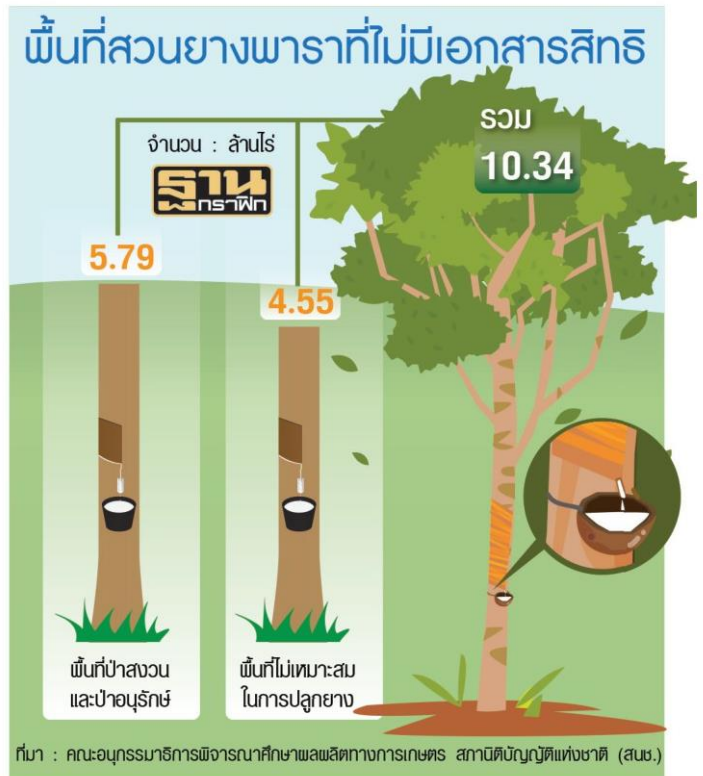

อุตสาหกรรม และพาณิชย์ เป็นต้น “ศูนย์ปฏิบัติการยางพาราแห่งชาติ จะต้องเป็น One Stop Service แก้ไขปัญหายางพาราในทุกระดับ ทุกองค์ประกอบ ตั้งแต่ต้นทางถึงปลายทาง อาทิ การขออนุญาตก่อสร้าง การจัดตั้งโรงงาน ด้านสิ่งแวดล้อม และมลพิษด้านผังเมือง การทับซ้อนพื้นที่ป่า และอื่นๆ ควบคู่กับพระราชบัญญัติควบคุมยาง พ.ศ. 2542 อย่างเคร่งครัด เพื่อให้ผู้เกี่ยวข้องกับการซื้อขายยาง การจดทะเบียน

และส่วนที่กฎหมายกำหนด เข้าสู่ระบบ Rubber Info ทำให้การควบคุมดูแลยางพาราของประเทศทำได้ดียิ่งขึ้น”

ปัจจุบันพื้นที่ปลูกยางพาราของประเทศยังขยายตัวต่อเนื่อง ขาดการควบคุมและบริหารจัดการพื้นที่ปลูกและปริมาณผลผลิต ทำให้มีการขยายพื้นที่ปลูกยางบางส่วนไปบุกรุกทับซ้อนในพื้นที่ป่าสงวนและป่าอนุรักษ์ กว่า 10 ล้านไร่ (กรรฟักประกอบ) ทำให้ช่วงหลายปีที่ผ่านมาผลผลิต



การยางแห่งประเทศไทย
Rubber Authority of Thailand

ฐานเศรษฐกิจ

Thansettakij
Circulation: 120,000
Ad Rate: 1,250

Section: First Section/การค้า-การลงทุน

วันที่: พุธที่ 3 - เสาร์ 5 มกราคม 2562

ปีที่: 39

ฉบับที่: 3432

หน้า: 8(ล่าง)

Col.Inch: 66.34 Ad Value: 82,925

PRValue (x3): 248,775

คลิป: 855

หัวข้อข่าว: โละสวนยางรูปป่า 10 ล้านไร่

ยางพาราของไทยเพิ่มขึ้น และสู้ม
เสี่ยงจะถูกกีดกันการค้า

ดังนั้นรัฐบาลควรเร่งรัด
บังคับใช้กฎหมายในสวนยางพารา
ที่มีการบุกรุกพื้นที่ป่าสงวน โดย
ควรดำเนินมาตรการแรงจูงใจใน
การโค่นยางด้วยการจ่ายเงิน
ทดแทนแก่เกษตรกร มาตรการ
ช่วยเหลือปรับเปลี่ยนไปสู่การปลูก
พืชชนิดอื่น และมาตรการรับรอง
มาตรฐานการจัดการสวนป่าอย่าง
ยั่งยืน เฉพาะอย่างยิ่งมาตรฐาน
FSC/PEFC (เป็นมาตรฐานของ
สภาควบคุมดูแลป่าไม้ ที่กำหนด
ให้สวนยางต้องปลูกในพื้นที่ถูก
ต้องตามกฎหมาย ซึ่งสหภาพ
ยุโรป(อียู)ประกาศปี 2563 จะไม่
รับซื้อยางพาราและผลิตภัณฑ์ที่
ไม่ผ่านมาตรฐาน) เพื่อช่วยเพิ่ม
ความสามารถในการแข่งขัน
ส่งออกปอ้อย รวมถึงจัดตั้งกองทุน
รักษาเสถียรภาพราคายาง

นอกจากนี้ควรเร่งรัดการ
ใช้ยางพาราในประเทศด้วยการ
กำหนดเป้าหมายเพิ่มสัดส่วนการ
ใช้ยางภายในประเทศเป็น 30%
ภายในปี 2565 เน้นมาตรการส่งเสริม
การลงทุนภาคเอกชนใน
อุตสาหกรรมผลิตภัณฑ์ยาง อาทิ
ยางล้อยานพาหนะ ถุงมือยาง
เป็นต้น โดยเฉพาะในเขตเศรษฐกิจ
พิเศษ และนิคมอุตสาหกรรมยาง
ด้วยสิทธิประโยชน์ทางภาษี สิน
เชื่อ และอื่นๆ เพื่อลดอิทธิพล
ของตลาดซื้อขายยางล่วงหน้า ■



การยางแห่งประเทศไทย
Rubber Authority of Thailand

เดลินิวส์
กรอบ่าย

Daily News (Mid-Day)
Circulation: 810,000
Ad Rate: 2,200

Section: First Section/ภูมิภาค-ปกครองท้องถิ่น

วันที่: พุธที่ 3 มกราคม 2562

ปีที่: - ฉบับที่: 25284

หน้า: 15 (กลาง)

Col.Inch: 12.53 Ad Value: 27,566

PRValue (x3): 82,698

ศิลปิน: สีส

ภาพขาว: มอบเงิน



☑ มอบเงิน... โสภณ สุวรรณรัตน์ รอง ผวจ.เลย พร้อมด้วย พ.อ.ภาณุรัตน์ ตีเสมอ ผบ.นพค.23 สนภ.2 นทพ. ร่วมมอบเงินช่วยเหลือเกษตรกรชาวสวนยาง และคนกรดียาง ตามโครงการสร้างความเข้มแข็งแก่เกษตรกรชาวสวนยาง ที่ห้องประชุมโรงเรียนโพนบุญแกรนด์ ต.นาอาน อ.เมืองเลย



การยางแห่งประเทศไทย
Rubber Authority of Thailand

เดลินิวส์
กรอบ่าย

Daily News (Mid-Day)
Circulation: 810,000
Ad Rate: 2,200

Section: First Section/ภูมิภาค

วันที่: พุธที่ 3 มกราคม 2562

ปีที่: - ฉบับที่: 25284

หน้า: 14(ล่าง)

Col.Inch: 26.72 Ad Value: 58,784

PRValue (x3): 176,352

คลิป: สีสี่

หัวข้อข่าว: มอบเงินช่วยเหลือเกษตรกรชาวสวนยางเมืองตรัง



มอบเงินช่วยเหลือเกษตรกรชาวสวนยางเมืองตรัง

เมื่อเร็ว ๆ นี้ ที่ห้องประชุมศาลากลางจังหวัดตรัง นาย ลือชัย เจริญทรัพย์ ผวจ.ตรัง เป็นประธานในพิธีมอบเงินช่วยเหลือเกษตรกรชาวสวนยาง โครงการสร้างความเข้มแข็งให้แก่เกษตรกรชาวสวนยาง พ.ศ.2561-2562

นายสมยศ น้ำแก้ว ผอ.การยางแห่งประเทศไทย สำนักงานตรัง กล่าวว่า ตามที่ประชุมคณะรัฐมนตรีมีมติเห็นชอบและอนุมัติโครงการสร้างความเข้มแข็งให้แก่เกษตรกรชาวสวนยาง พ.ศ.2561-2562 เมื่อวันที่ 4 ธ.ค. 61 เพื่อสร้างความเข้มแข็งและเพิ่มประสิทธิภาพการผลิตของเกษตรกรชาวสวนยางและเพื่อช่วยเหลือค่าครองชีพคนกรีดยาง โดยมีเป้าหมายเป็นเกษตรกรชาวสวนยางที่ขึ้นทะเบียนกับการยางแห่งประเทศไทย และเป็นพื้นที่สวนยางเปิดกรีดยาง ซึ่งมีหลักเกณฑ์ให้ความช่วยเหลือเกษตรกรชาวสวนยาง 1,100 บาทต่อไร่ รายละไม่เกิน 15 ไร่ ให้ความช่วยเหลือคนกรีดยาง 700 บาทต่อไร่ รายละไม่เกิน 15 ไร่ การยางแห่งประเทศไทยจังหวัดตรัง มีเกษตรกรชาวสวนยางกลุ่มเป้าหมาย 72,495 ราย และได้เริ่มดำเนินการลงพื้นที่เพื่อรับแจ้งเข้าร่วมโครงการฯ ตั้งแต่วันที่ 7 ธ.ค. 61 เป็นต้นมา โดยผลการดำเนินงาน ณ วันที่ 26 ธ.ค. 61 มีเกษตรกรชาวสวนยางแจ้งเข้าร่วมโครงการฯ แล้วทั้งสิ้น 18,562 ราย คิดเป็นร้อยละ 25.61

โดยครั้งนี้การยางแห่งประเทศไทยจังหวัดตรังได้นำร่องในการดำเนินการจ่ายเงินให้แก่เกษตรกรชาวสวนยาง และคนกรีดยางในพื้นที่ อ.เมือง และ อ.กันตัง รวม 495 ราย แบ่งเป็นเจ้าของสวนยาง 247 ราย คนกรีดยาง 248 ราย รวมเนื้อที่ 1,777 ไร่ คิดเป็นเงินทั้งสิ้น 3,197,790 บาท มีตัวแทนเกษตรกรชาวสวนยางที่ผ่านการอนุมัติจากคณะกรรมการบริหารโครงการฯ ระดับอำเภอ เพื่อรับมอบเงินช่วยเหลือตามโครงการสร้างความเข้มแข็งให้แก่เกษตรกรชาวสวนยาง 12 ราย รวม 63.92 ไร่.



การยางแห่งประเทศไทย
Rubber Authority of Thailand

ข่าวสด

กรอบข่าว

Khao Sod (Mid-Day)
Circulation: 950,000
Ad Rate: 1,200

Section: First Section/คอลัมน์/ภูมิภาค

วันที่: พุธที่ 3 มกราคม 2562

ปีที่: 28 ฉบับที่: 10263

Col.Inch: 14.73 Ad Value: 17,676

ภาพข่าว: มอบเงินช่วยเหลือ

หน้า: 6(ขวา)

PRValue (x3): 53,028

คลิป: ชาว-ดำ



มอบเงินช่วยเหลือ - นายลือชัย เจริญทรัพย์ ผวจ.ตรัง เป็นประธานมอบเงินช่วยเหลือ ชาวสวนยาง โครงการสร้างความเข้มแข็งให้แก่เกษตรกรชาวสวนยาง พ.ศ.2561-2562 ที่ศาลากลางจ.ตรัง โดยการยางฯ จ.ตรัง จ่ายเงินให้แก่ชาวสวนยาง และคนกรีดยางใน อ.เมือง และ อ.กันตัง 495 ราย เป็นเงินทั้งสิ้น 3,197,790 บาท



การยางแห่งประเทศไทย
Rubber Authority of Thailand

ไทยรัฐ
กรอบ่าย

Thai Rath (Mid-Day)
Circulation: 800,000
Ad Rate: 1,600

Section: First Section/-

วันที่: พุธที่ 3 มกราคม 2562

ปีที่: 70 ฉบับที่: 22262

Col.Inch: 13.97 Ad Value: 22,352

หัวข้อข่าว: จีรัฐเจ้าภาพวิจัย-แปรรูปยาง

หน้า: 10(ล่างซ้าย)

PRValue (x3): 67,056

ศิลปิน: ชาว-ดำ

จีรัฐเจ้าภาพวิจัย-แปรรูปยาง

ผศ.ดร.วิวัฒน์ จันทร์กิ่งทอง ผู้จัดการศูนย์วิจัยนวัตกรรมทางธุรกิจ คณะบริหารธุรกิจ มหาวิทยาลัยเทคโนโลยีพระจอมเกล้าธนบุรี เปิดเผยว่า พื้นที่ภาคใต้เน้น ยางพารา ปาล์มน้ำมัน นับเป็นพืชเศรษฐกิจที่สำคัญซึ่งตัวหลักอยู่ที่ยางพาราแต่เน้นนโยบายการเยียวยาชาวสวนยางพาราเป็นเพียงชั่วคราวมิใช่ถาวรยั่งยืน รัฐบาลจะต้องมีโครงการที่ถาวร ยั่งยืน ในการให้การอบรม เพื่อให้ความรู้การสร้างเสริมรายได้แก่เกษตรกรชาวสวนยางพารา เมื่อยางพาราราคาตกต่ำเกษตรกรเหล่านี้ก็จะมีรายได้ชดเชยเข้ามาทดแทนได้

ผศ.ดร.วิวัฒน์ กล่าวอีกว่า รัฐบาลควรมีหน่วยงานเป็นเจ้าภาพเรื่องยางพารา ตั้งแต่การวิจัย แปรรูป และการตลาด เมื่อแปรรูปเป็นผลิตภัณฑ์ เช่น หมอน ที่นอน ที่รองนั่ง ถนนยางพารา ฯลฯ จะเกิดมูลค่าเพิ่มขึ้น และต้องเน้นการใช้ยางพาราภายในประเทศ โดยราคาขายที่ไม่สูงมากนัก นอกจากนั้นรัฐบาลจะต้องรณรงค์ให้ความรู้แก่ชาวสวนยางพาราในการปลูกพืชหมุนเวียนตามความต้องการของตลาดในอนาคต หากโค่นยางแล้วกลับมาปลูกยางอีกครั้ง ปัญหาของยางพาราก็จะมีขึ้นโดยไม่มีวันสิ้นสุด.



การยางแห่งประเทศไทย
Rubber Authority of Thailand

สมิหลา ไทมส์ <http://www.samilatimes.co.th>

บันทึกไฟล์เมื่อ: พุธที่ 3 มกราคม 2562 เวลา 06:09

Site Value: 5,000

Rating: ★★★★★

PRValue (x3): 15,000

หัวข้อข่าว: กยท.รัตภูมิ จ.สงขลา จ่ายเงินตามโครงการสร้างความเข้มแข็งให้แก่เกษตรกรชาวสวนยาง



หน้าหลัก เศรษฐกิจ การเมือง ภูมิภาค รายการท่องเที่ยว การศึกษา สมิหลานัดชิม แหล่งงาน ประมวล

วันพุธ, มกราคม 2nd, 2019

กยท.รัตภูมิ จ.สงขลา จ่ายเงินตามโครงการสร้างความเข้มแข็งให้แก่เกษตรกรชาวสวนยาง



การยางแห่งประเทศไทย สาขารัตภูมิ จังหวัดสงขลา จ่ายเงินตามโครงการสร้างความเข้มแข็งให้แก่เกษตรกรชาวสวนยาง

เมื่อวันที่ 27 ธันวาคม 2561 ที่ อาคารอเนกประสงค์ สหกรณ์การเกษตรรัตภูมิ จำกัด อำเภอรัตภูมิ จังหวัดสงขลา นางพิมพ์ธาดา จันทร์สุริยา นายอำเภอรัตภูมิ เป็นประธานในพิธีมอบเงินให้แก่เกษตรกรชาวสวนยางที่เข้าร่วมโครงการสร้างความเข้มแข็งให้แก่เกษตรกรชาวสวนยาง โดยจ่ายเงินนำร่องพร้อมกันทั่วประเทศในวันนี้ (27 ธันวาคม 2561)

สำหรับโครงการสร้างความเข้มแข็งให้แก่เกษตรกรชาวสวนยาง ได้รับการเห็นชอบจากคณะรัฐมนตรี เมื่อวันที่ 4 ธันวาคม 2561 มีวัตถุประสงค์เพื่อสร้างความเข้มแข็งให้เกษตรกรชาวสวนยางและช่วยเหลือค่าครองชีพคนกรีดยาง โดยช่วยเหลือเกษตรกรชาวสวนยาง 1,100 บาท/ไร่ และคนกรีดยาง 700 บาท/ไร่ รายละไม่เกิน 15 ไร่



การยางแห่งประเทศไทย
Rubber Authority of Thailand

สมิหลา ไทมส์ <http://www.samilatimes.co.th>

บันทึกไฟล์เมื่อ: พุธที่ 3 มกราคม 2562 เวลา 06:09

Site Value: 5,000

Rating: ★★★★★

PRValue (x3): 15,000

หัวข้อข่าว: กยท.รัษฎุมิ จ.สงขลา จ่ายเงินตามโครงการสร้างความเข้มแข็งให้แก่เกษตรกรชาวสวนยาง



การยางแห่งประเทศไทยสาขารัษฎุมิ มีเกษตรกรที่มีสิทธิ์เข้าร่วมโครงการ จำนวน 27,233 ราย โดยในวันนี้ (27 ธันวาคม 2561) เป็นการจ่ายเงินนําร่องให้ชาวสวนยางในพื้นที่ ตำบลควนบุรี อำเภอรัษฎุมิ จังหวัดสงขลา จำนวน 621 ราย เป็นเงิน 6,843,913.60 บาท ผ่านบัญชีธนาคารเพื่อการเกษตรและสหกรณ์การเกษตรที่เกษตรกรได้ยื่นในวันสมัครเข้าร่วมโครงการ ส่วนเกษตรกรชาวสวนยางในเขตพื้นที่รับผิดชอบของการยางแห่งประเทศไทยสาขารัษฎุมิ ที่ยังไม่ได้รับจ่ายเงิน การยางแห่งประเทศไทยสาขารัษฎุมิ จะทยอยตรวจรับร่องสิทธิ์ เพื่อจ่ายเงินต่อไป





การยางแห่งประเทศไทย
Rubber Authority of Thailand

Kaset1009 www.kaset1009.com

บันทึกไฟล์เมื่อ: พุธที่ 3 มกราคม 2562 เวลา 06:09

Site Value: 5,000

Rating: ★★★★★

PRValue (x3): 15,000

หัวข้อข่าว: [เรื่องโอนเงินช่วยชาวสวนยาง-ปาล์ม : สร้างเข้มแข็ง ลดค่าครองชีพ กว่า2หมื่นล้าน!](#)



หน้าแรก เกษตรพันธุ์ฯ ปศุสัตว์-ประมง ▾ นวัตกรรมเกษตร วิถีทำกิน ▾ นานาพรรณ เปิดหูเปิดตา ▾

เรื่องโอนเงินช่วยชาวสวนยาง-ปาล์ม : สร้างเข้มแข็ง ลดค่าครองชีพ กว่า2หมื่นล้าน!

หมวดหมู่: วิถีทำกิน ○ 2 January 2019 at 18:03 👁 129 🗨 0

Share 19





การยางแห่งประเทศไทย
Rubber Authority of Thailand

Kaset1009 www.kaset1009.com

บันทึกไฟล์เมื่อ: พุธที่ 3 มกราคม 2562 เวลา 06:09

Site Value: 5,000

Rating: ★★★★★

PRValue (x3): 15,000

หัวข้อข่าว: [เรื่องโอนเงินช่วยชาวสวนยาง-ปาล์ม : สร้างเข้มแข็ง ลดค่าครองชีพ กว่า2หมื่นล้าน!](#)

กรุงเทพฯ 2 ม.ค.- นายอภิรมย์ สุขประเสริฐ ผู้จัดการธนาคารเพื่อการเกษตรและสหกรณ์การเกษตร (ธ.ก.ส.) เปิดเผยว่า คณะกรรมการ ธ.ก.ส. ในการประชุมวันที่ 26 ธันวาคม 2561 ปีที่ผ่านมา ได้มีมติให้ธนาคารดำเนินมาตรการช่วยเหลือเกษตรกรและสร้างความเข้มแข็งให้แก่เกษตรกรชาวสวนยางพาราและชาวสวนปาล์มน้ำมันตามมติคณะรัฐมนตรี เมื่อวันที่ 4 ธันวาคม 2561 จำนวน 2 โครงการ ประกอบด้วย **โครงการช่วยเหลือและสร้างความเข้มแข็งให้แก่เกษตรกรชาวสวนยาง พ.ศ.2561-2562** โดยโอนเงินช่วยเหลือให้กับเกษตรกรชาวสวนยางที่ขึ้นทะเบียนกับการยางแห่งประเทศไทย (กยท.) ก่อนวันที่ 14 พฤศจิกายน 2561 ตามพื้นที่ที่เปิดกรีดยางจริงไร่ละ 1,800 บาท ไร่ละไม่เกิน 15 ไร่ ให้กับเจ้าของสวนยาง 1,100 บาทต่อไร่ และคนกรีดยาง 700 บาทต่อไร่ ระยะเวลาดำเนินการ 10 เดือน ตั้งแต่ธันวาคม 2561-กันยายน 2562 วงเงิน 17,513 ล้านบาท มีเกษตรกรชาวสวนยางได้รับประโยชน์ 1,303,331 ราย แบ่งเป็นเจ้าของสวนยาง 999,065 ราย คนกรีดยาง 304,266 ราย และ**โครงการสร้างความเข้มแข็งให้แก่เกษตรกรชาวสวนปาล์มน้ำมัน** โดยโอนเงินช่วยเหลือให้กับเกษตรกรชาวสวนปาล์มน้ำมันที่ขึ้นทะเบียนเกษตรกรกับกรมส่งเสริมการเกษตร โดยเป็นพื้นที่ที่มีเอกสารสิทธิ์และปลูกปาล์มน้ำมันที่ให้ผลผลิตแล้ว (อายุมากกว่า 3 ปี) ตามพื้นที่ปลูกจริงไร่ละ 1,500 บาท ครัวเรือนละไม่เกิน 15 ไร่ ระยะเวลาดำเนินการ 10 เดือน ตั้งแต่ธันวาคม 2561-กันยายน 2562 วงเงิน 3,458 ล้านบาท เกษตรกรที่ได้รับประโยชน์ 150,000 ราย พื้นที่ 2,225,000 ไร่

นายอภิรมย์ กล่าวต่อไปว่า ช่วงที่ผ่านมาผลผลิตยางและปาล์มน้ำมันออกสู่ตลาดจำนวนมาก ประกอบกับความต้องการในตลาดต่างประเทศลดลง ทำให้ราคายางและปาล์มน้ำมันตกต่ำ ซึ่งโครงการดังกล่าวจะช่วยเสริมสภาพคล่องในการลงทุนเพื่อเพิ่มประสิทธิภาพการผลิต บรรเทาความเดือดร้อนในเรื่องค่าครองชีพ เพิ่มกำลังซื้อให้แก่เกษตรกรเพื่อนำไปสู่การสร้างความเข้มแข็งและการขยายตัวของเศรษฐกิจโดยรวม ทั้งนี้ ธ.ก.ส. ได้ดำเนินการโอนเงินเข้าบัญชีเงินฝากของเกษตรกรวันที่ 27 ธันวาคม 2561 ให้กับเกษตรกรชาวสวนยาง 18,369 ราย เป็นเงิน 155 ล้านบาท และปาล์มน้ำมัน 21,842 ราย เป็นเงิน 279 ล้านบาท และ ธ.ก.ส. จะเร่งโอนเงินช่วยเหลือให้แก่เกษตรกรครั้งต่อไปโดยเร็ว ภายหลังได้รับข้อมูลจาก กยท. และกรมส่งเสริมการเกษตรเพิ่มเติมแล้ว **ซึ่งเกษตรกรที่เปิดใช้บริการ ธ.ก.ส. A-Mobile สามารถตรวจเช็คการโอนเงินดังกล่าวได้ทันที**



การยางแห่งประเทศไทย
Rubber Authority of Thailand

ไทยรัฐ <http://www.thairath.co.th>

บันทึกไฟล์เมื่อ: พุธที่ 3 มกราคม 2562 เวลา 06:23

Site Value: 50,000

Rating: ★★★★★

PRValue (x3): 150,000

หัวข้อข่าว: เหลียวหลังแลหน้า อนาคตยางพาราไทย

ไทยรัฐ

Live

ไทยรัฐทีวี

หนังสือพิมพ์

ไทยรัฐเขียร์ไทยแลนด์

100 ปี ชาตกาสา กำพา วิสวา

ข่าว หนังสือพิมพ์ ไทยรัฐทีวี ไลฟ์สไตล์ กีฬา บันเทิง ดวง หวย นิยายไทยรัฐ คลิปข่าว กิจกรรม

หน้าหลัก > ข่าว > กวไทย

เหลียวหลังแลหน้า อนาคตยางพาราไทย

“ย้อนหลังไป 15 ปีก่อน ยุทธศาสตร์ยางพาราบ้านเรากวางไว้ดีแล้ว แต่งานวิจัยของคณะกรรพากรรรมชาติ มหาวิทยาลัยสงขลานครินทร์ กลับพบว่า วันนีการขยายพื้นที่ปลูกยางเพิ่ม แต่ผลผลิตต่อไร่ไม่ได้เพิ่มสูงขึ้น ปี 2545 ผลผลิตอยู่ที่ไร่ละ 283 กก. 10 ปีถัดมา กลับเหลือแค่ไร่ละ 263 กก.”

รศ.ดร.อัคร พิศาลวานิช ผู้อำนวยการศูนย์ศึกษาการค้าระหว่างประเทศ มหาวิทยาลัยหอการค้าไทย มองว่า นี่คืความล้มเหลว

เพราะเรามุ่งแต่ขยายพื้นที่ปลูก ไม่เน้นการเพิ่มผลผลิตต่อไร่ให้สูงขึ้น แล้วไม่ได้วางแผนเรื่องของผลผลิตยางที่ออกมา จะขายให้ใคร ขาดเรื่องการตลาด...ถึงที่ที่กระทรวงพาณิชย์ และกระทรวงเกษตรและสหกรณ์ เห็นเหมือนกันว่า ต้องใช้การตลาดนำการผลิต



รหัสข่าว: I-190103000461

หน้า: 1/6



การยางแห่งประเทศไทย
Rubber Authority of Thailand

ไทยรัฐ <http://www.thairath.co.th>

บันทึกไฟล์เมื่อ: พุธที่ 3 มกราคม 2562 เวลา 06:23

Site Value: 50,000

Rating: ★★★★★

PRValue (x3): 150,000

หัวข้อข่าว: เหลียวหลังแลหน้า อนาคตยางพาราไทย

ณ วันนี้ เราผลิตยางออกมาเยอะเกิน และตรงกับประเทศในกลุ่ม CLMV ผลิตยางได้มากขึ้น หน้าเข้าบ้านเราไม่เคยดูด้านตลาด...นอกบ้านผลิตเพิ่มเข้ามาอีก เลยทำให้ราคาต่ำอย่างทุกวันนี้

ปัจจัยหลักที่ทำให้ยางราคาคตก มีอยู่ 3-4 อย่าง

อันดับแรกเศรษฐกิจโลก อุตสาหกรรมที่ใช้ยางมากที่สุด 70% เป็นอุตสาหกรรมรถยนต์ แต่ต้องพึ่งพาเศรษฐกิจโลก ถ้าเศรษฐกิจโลกดี คนซื้อรถยนต์เพิ่มขึ้น ยางใช้มากขึ้น

อันดับต่อมา 2-3 ปีที่ผ่านมา ราคาน้ำมันลดลง อเมริกา จีน ยุโรป และญี่ปุ่นหันไปใช้ยางสังเคราะห์แทนเพราะราคาถูกกว่า ยางธรรมชาติ



“จีนเป็นประเทศอันดับหนึ่งในการผลิตยางสังเคราะห์ หากทำให้คุณสมบัติใกล้เคียงกับยางธรรมชาติมากที่สุด ได้เมื่อไหร่ จีนจะไม่ซื้อยางจากไทย อนาคตบ้านเราเป็นอย่างไร ไม่อยากจะนึกถึง”

ปัจจัยอีกอย่าง บ้านเราใช้ยางในประเทศน้อยมาก แค่ 14% หรือ 600,000 ตัน อีก 86% ขายต่างประเทศ หากเปรียบเทียบกับมาเลเซีย ใช้ภายในประเทศ 35-50% นี่คือการแตกต่าง



การยางแห่งประเทศไทย
Rubber Authority of Thailand

ไทยรัฐ <http://www.thairath.co.th>

บันทึกไฟล์เมื่อ: พุธที่ 3 มกราคม 2562 เวลา 06:23

Site Value: 50,000

Rating: ★★★★★

PRValue (x3): 150,000

หัวข้อข่าว: เหลียวหลังแลหน้า อนาคตยางพาราไทย

อีกทั้งการกำหนดราคา เราให้จีนและสหรัฐฯเป็น ผู้กำหนดราคาอย่าง ถ้าเขาไม่ซื้อเรา วิกฤติแน่นอนต้องหา วิธีกระจายไปยังตลาดอื่นบ้าง...เช่น อินเดีย ที่มีประชากร 1,300 ล้านคน รถยนต์มากกว่าจีน



“ส่วนราคาในอนาคต เสี่ยงมากสำหรับคนพูด เคยพูดแล้วก่อนหน้านี้ ไม่ตรงใจนักการเมืองสมัยนั้น ที่บอกว่าราคาจะสูงขึ้น แต่เราบอกแล้วว่าราคาตก ดังนั้นขอใช้ตัวเลขของธนาคารโลก อีก 5 ปีข้างหน้า ราคาจะ กก.ละไม่เกิน 2 เหรียญ หรือไม่เกิน 60 กว่าบาท ปัจจุบันเหลือ 30-40 กว่าบาท เหตุผลที่เราควรเชื่อ ธนาคารโลก เพราะการผลิตยางของโลกยังไม่ได้ลดลง”

รศ.ดร.อัคร์ แนะเกษตรกรต้องปรับเปลี่ยนตัวเองมาทำเกษตรผสมผสาน เกษตรทฤษฎีใหม่... สวนยางต้องลดลงส่วนหนึ่ง ไปทำเกษตรผสมผสานอย่างน้อย 20%

ลดพื้นที่แล้ว ปลูกอย่างอื่นจะขายใคร... ปัญหานี้มาจากเรายังไม่รู้วิธีจัดการให้ครบวงจร



การยางแห่งประเทศไทย
Rubber Authority of Thailand

ไทยรัฐ <http://www.thairath.co.th>

บันทึกไฟล์เมื่อ: พฤหัสบดี 3 มกราคม 2562 เวลา 06:23

Site Value: 50,000

Rating: ★★★★★

PRValue (x3): 150,000

หัวข้อข่าว: เถลี่ยหลังแลหน้า อนาคตยางพาราไทย



อัคร พิศาลวนิช.

รหัสข่าว: I-190103000461

หน้า: 4/6



“ควรนำโมเดลของมาเลเซียมาใช้ เขาลดพื้นที่ปลูกยาง 35-40% ไปปลูกอย่างอื่น ทำครบวงจร มีเงินสนับสนุน เกษตรกรแปรรูปสินค้า มันสำปะหลัง มะละกอ และหัตถ์ลาดให้น้ำสินค้าไปขายได้ แต่บ้านเราหยุดอยู่แค่ลดพื้นที่ ปลูกเท่านั้นพอ ผลผลิตจะไปขายที่ไหนต่อยังไม่รู้เลย

นายณกรณ์ ตรรกวิรพัท รองผู้ว่าการการยางแห่งประเทศไทย (กยท.) ด้านอุตสาหกรรมยางและการผลิตยาง ให้ข้อคิด...ยางพาราเป็นพืชแห่งความร่วมมือ แม้ตอนนี้ราคาจะตกต่ำเป็นวิกฤติ แต่ถ้ามองในมุมบวก นี่คือนจุดที่ดีของการเริ่มต้นเปลี่ยนแปลง เกษตรกรต้องเปลี่ยนแปลงจากปลูกยางแบบเดิมๆ มาทำธุรกิจแปรรูปเพื่อส่งออก



ณกรณ์ ตรรกวิรพัท.



การยางแห่งประเทศไทย
Rubber Authority of Thailand

ไทยรัฐ <http://www.thairath.co.th>

บันทึกไฟล์เมื่อ: พุธที่ 3 มกราคม 2562 เวลา 06:23

Site Value: 50,000

Rating: ★★★★★

PRValue (x3): 150,000

หัวข้อข่าว: เหลียวหลังแลหน้า อนาคตยางพาราไทย

“ภาครัฐ และ กยก. ต้องปรับตัว ถึงเราจะไม่ใช่คนรู้เรื่องการปลูกยาง แปรรูปร่างมากกว่าชาวสวนยาง แต่เราต้องรู้ให้เท่าทันเกษตรกร คอยช่วยเหลือ ชี้นำ ประคับประคองให้มาทำธุรกิจร่วมกัน ช่วยกันรวมกลุ่ม ยกตัวอย่าง กรณีทำหมอนยางพาราตอนนี้รวมกันได้ 40-50 สหกรณ์ กยก. ต้องหาออเดอร์ สร้างมาตรฐาน สร้างแบรนด์ขึ้นมาให้เหมือนกัน ไม่ใช่แก่งแย่งกัน ใครทำไม่ได้ ทำไม่ได้ ต้องช่วยกันปรับปรุงให้ดีขึ้นและก้าวไปด้วยกัน ตอนนี้มีหลายกลุ่มทำผลผลิตออกมาได้ดี ทั้งกลุ่มจันทรบุรี กลุ่มบูรพา ใน จ. ชลบุรี ระยอง จันทบุรี และตราด สร้างโรงงานแปรรูปขึ้นมา ขายเป็นผลิตภัณฑ์ สร้างมูลค่าเพิ่มขึ้นได้มากมาย ไม่ว่าจะเป็นรองเท้า กระเป๋า ยาง ฟันยาง เพื่อการศึกษา ผลผลิตออกมาให้มีคุณภาพเหนือกว่า กุ้งมือยาง หรือ กุ้งยางอนามัย ที่มีมาเลเซียครองตลาดโลกอยู่ เราถึงจะได้ส่วนแบ่งตลาดมากขึ้น”



และจากการไปพบผู้ซื้อยางจากหลายประเทศ ผ่านการเปิดบูธจัดงานต่างๆ รวมถึงเปิดขายผ่านทางโซเชียล และช่วยเจรจาติดต่อการค้าขายทางระบบอิเล็กทรอนิกส์ ทำให้มียอดขายเพิ่มขึ้น จากปีแรกๆขายได้เพียง 50,000 ตัน ปีที่แล้วขายกันไปได้ถึง 500,000 ตัน.