



การยางแห่งประเทศไทย
Rubber Authority of Thailand

ประกาศฝ่ายวิจัยและพัฒนาเศรษฐกิจยาง
เรื่อง ขยายทอดตลาดพัสดุยานพาหนะ

ฝ่ายวิจัยและพัฒนาเศรษฐกิจยาง มีความประสงค์จะขยายทอดตลาดพัสดุยานพาหนะของสำนักงานตลาดกลางยางพาราจังหวัดสุราษฎร์ธานี จำนวน ๔ คัน ตามเอกสารแนบท้ายประกาศ กำหนดเงื่อนไขการขาย ดังนี้

๑. ผู้ประสงค์จะเข้าร่วมประมูลผู้ราคา ต้องลงทะเบียนเพื่อเข้าร่วมการประมูลผู้ราคา และเตรียมเอกสารหลักฐานยื่นต่อคณะกรรมการดำเนินการขายในวันประมูล

กรณีเป็นบุคคลธรรมดา

*สำเนาบัตรประจำตัวประชาชนและสำเนาทะเบียนบ้าน พร้อมลงลายมือชื่อรับรองสำเนาถูกต้อง

กรณีเป็นนิติบุคคล

*สำเนาหนังสือรับรองการจดทะเบียนนิติบุคคลพร้อมลงลายมือชื่อรับรองสำเนาถูกต้อง
*หนังสือรับรองนิติบุคคลที่นายทะเบียนรับรองไม่เกิน ๓ เดือนนับถึงวันที่ขายทอดตลาด
*หนังสือมอบอำนาจของผู้มีอำนาจผูกพันนิติบุคคลติดอากรแสตมป์, สำเนาบัตรประจำตัวประชาชน, สำเนาทะเบียนบ้านของผู้มอบอำนาจและผู้รับมอบอำนาจพร้อมลงลายมือชื่อรับรองสำเนาถูกต้อง (กรณีผู้มีอำนาจไม่ได้มาดำเนินการเอง)

๒. การขายจะขายทีละคันตามลำดับ

๓. ผู้เข้าร่วมประมูลผู้ราคาทุกราย ต้องวางเงินประกันการเข้าร่วมประมูลผู้ราคาเป็นเงินสดร้อยละ ๒๐ ของราคาประเมินแต่ละคันตามเอกสารแนบท้ายประกาศ เพื่อเป็นหลักประกันการเข้าผู้ราคาก่อนเวลาทำการประมูลและผู้เข้าร่วมประมูลผู้ราคาที่ลงทะเบียนแล้วจะได้รับหมายเลขที่ใช้ในการผู้ราคา สำหรับผู้ประมูลที่ไม่ชนะการประมูล การยางแห่งประเทศไทยจะคืนเงินประกันให้ทันทีหลังการประมูลสิ้นสุด

๔. การผู้ราคากำหนดให้ผู้ประมูลผู้ราคาด้วยวาจา เป็นจำนวนเต็มเพิ่มแต่ละครั้งไม่น้อยกว่า ๒,๐๐๐ บาท (สองพันบาท) และผู้เข้าห้องประมูลผู้ราคาต้องเป็นผู้ที่ได้ลงทะเบียนการขยายทอดตลาดเท่านั้น สำหรับบุคคลอื่นที่ไม่มีรายชื่อลงทะเบียนห้ามเข้าในห้องประมูลผู้ราคา

๕. การขายทอดตลาดจะจบลงเมื่อผู้ประมูลผู้ราคาเสนอราคาสูงสุด และไม่มีผู้เข้าประมูลผู้ราคารายอื่นเสนอราคาสูงกว่านี้อีก ผู้ทอดตลาด (ผู้ทำหน้าที่ขาย) แสดงความตกลงในการขายทอดตลาดด้วยการเคาะไม้ หรือแสดงกิริยาอื่นอย่างใดอย่างหนึ่งตามจารีตประเพณีการขายทอดตลาดเพื่อแสดงว่ารับราคาของผู้เข้าประมูลผู้ราคารายนั้นเป็นผู้ชนะการประมูล

๖. ผู้ประมูลผู้ราคาย่อมพ้นความผูกพันในราคาซึ่งตนสู้ เมื่อผู้อื่นผู้ราคาสูงขึ้นไม่ว่าการที่ผู้อื่นผู้นั้นจะสมบูรณ์หรือไม่สมบูรณ์ หรือผู้ทอดตลาด ถอนทรัพย์สินรายนั้นจากการขายทอดตลาด ผู้ประมูลผู้ราคาก็พ้นความผูกพันเช่นเดียวกัน

๗. เมื่อผู้ทอดตลาดเห็นว่า ราคาซึ่งมีผู้ประมูลสู่ราคาสูงสุดนั้นยังไม่เพียงพอ ผู้ทอดตลาดอาจถอนทรัพย์สินนั้นจากการทอดตลาดได้ (กรณีผู้ประมูลสู่ราคาสูงสุดยังต่ำกว่าราคาประเมินที่กำหนดไว้) หรือเห็นว่าอาจมีกรณีที่มีการสมยอมราคากันของผู้เข้าร่วมประมูลสู่ราคาหรือเห็นว่าผู้เข้าร่วมประมูลสู่ราคามีการขัดขวางการแข่งขันราคาอย่างเป็นธรรมในกรณีดังกล่าวข้างต้น การยางแห่งประเทศไทย อาจจะระงับการขายทอดตลาดในครั้งนี้ได้

๘. ผู้ชนะการประมูล (ผู้ซื้อ) ชำระเงินค่าพัสดุครบจำนวนที่ประมูลได้ทันทีที่การประมูลสิ้นสุดลง หรือกรณีไม่สามารถชำระเงินค่าพัสดุที่ประมูลได้ทันทีในวันที่ประมูลราคาสิ้นสุดลง ให้ชำระเงินสด หรือเช็คเขียรรู้อย่างธนาคารกรุงไทย จำกัด สาขาในท้องที่ ซึ่งจ่ายการยางแห่งประเทศไทยเป็นผู้รับเงิน เป็นค่ามัดจำไม่ต่ำกว่าร้อยละ ๗๐ ของราคาพัสดุที่ประมูลได้ โดยให้ถือว่าหลักประกันตามเงื่อนไขการสู่ราคา ข้อ ๓. เป็นเงินส่วนหนึ่งของการชำระราคาด้วย และส่วนที่เหลืออีกร้อยละ ๓๐ ของราคาที่ประมูลได้ ชำระให้ครบถ้วนภายใน ๗ วันทำการนับจากวันที่ประมูลราคาสิ้นสุดลง

๙. กรณีผู้ซื้อละเลยไม่ชำระเงินค่าพัสดุที่ประมูลได้ หรือเงินส่วนที่ค้างชำระให้ครบตามจำนวน ภายในกำหนดให้รับหลักประกันหรือเงินมัดจำ และการยางแห่งประเทศไทย จะดำเนินการขายทอดตลาดใหม่ เงินที่ได้จากการขายทอดตลาดไม่คุ้มราคาเท่ากับการขายทอดตลาดครั้งก่อน ให้เรียกเงินส่วนที่ขาดจากผู้ชนะการประมูล (ผู้ซื้อ) รายเดิม โดยให้นำเงินส่วนที่ขาดมาชำระเงินภายใน ๑๕ วันนับแต่วันที่ผู้ชนะการประมูล (ผู้ซื้อ) รายเดิมได้รับแจ้ง

๑๐. ผู้ประสงค์เข้าร่วมประมูลสู่ราคาแต่ไม่ได้ดูยานพาหนะให้ถือว่าทราบรายละเอียดและสภาพต่าง ๆ ของยานพาหนะที่จะขายทอดตลาดครั้งนี้แล้ว

๑๑. การยางแห่งประเทศไทย จะส่งมอบรถยนต์และไอนทะเลเบียนให้ผู้ซื้อ เมื่อผู้ซื้อชำระราคาถูกต้องครบถ้วนแล้ว โดยไม่รวมค่าธรรมเนียมและค่าภาษีใด ๆ หากต้องเสียค่าธรรมเนียม ค่าโอน ค่าภาษี และอื่น ๆ ตามที่กฎหมายกำหนด ผู้ซื้อจะต้องเป็นผู้รับผิดชอบค่าใช้จ่ายทั้งสิ้น

๑๒. หลังจากผู้ชนะการประมูลได้ชำระเงินครบถ้วนและการยางแห่งประเทศไทยส่งมอบรถยนต์แล้ว จะต้องนำรถยนต์ที่ประมูลได้ออกจากสถานที่จัดเก็บภายใน ๕ วันทำการและจะต้องเป็นผู้รับผิดชอบค่าใช้จ่ายในการขนย้ายหรือหากเกิดความชำรุดเสียหายต่อทรัพย์สินของการยางแห่งประเทศไทย ผู้ประมูลต้องซ่อมแซมให้กลับสู่สภาพเดิมหรือชดใช้เป็นเงินสดตามมูลค่าที่กำหนด และหากผู้ประมูลไม่ได้นำรถยนต์ที่ประมูลได้ออกจากสถานที่จัดเก็บภายในระยะเวลาที่กำหนดจะถือว่าสละสิทธิ์ การยางแห่งประเทศไทยมีสิทธิจะริบเงินที่จ่ายชำระไว้ทั้งหมดได้ทันที

หมายเหตุ ห้ามใช้สถานที่หน่วยงานของการยางแห่งประเทศไทย กระทำการซื้อและขายทรัพย์สินที่ขายทอดตลาดครั้งนี้ ทั้งก่อนและหลังการทอดตลาดโดยเด็ดขาด

กำหนดการขายทอดตลาดยานพาหนะ ในวันจันทร์ ที่ ๙ พฤศจิกายน ๒๕๖๓
ลงทะเบียนเวลา ๐๘.๓๐ - ๐๙.๐๐ น., เริ่มทอดตลาดเวลา ๐๙.๑๕ น. ณ ห้องประชุมสำนักงานตลาดกลาง ยางพาราจังหวัดสุราษฎร์ธานี เลขที่ ๑๐๕ หมู่ที่ ๕ ตำบลขุนทะเล อำเภอเมืองสุราษฎร์ธานี จังหวัดสุราษฎร์ธานี ผู้สนใจติดต่อสอบถามรายละเอียดและตรวจสอบสภาพรถยนต์ได้ที่แผนกธุรการและพัสดุ สำนักงานตลาดกลางยางพาราจังหวัดสุราษฎร์ธานี โทรศัพท์ ๐-๗๗๒-๙๗๗๐๕ หรือ www.raot.co.th ตั้งแต่บัดนี้เป็นต้นไปจนถึงวันที่ ๙ พฤศจิกายน ๒๕๖๓ ในวันและเวลาราชการ

ประกาศ ณ วันที่ ๗ ตุลาคม พ.ศ.๒๕๖๓

(นางสาวอชิวิณี แดงกนิษฐ์)

ผู้อำนวยการฝ่ายวิจัยและพัฒนาเศรษฐกิจยาง

เอกสารแนบท้ายประกาศ

บัญชีรายการจำหน่ายพัสดุยานพาหนะของสำนักงานตลาดกลางพาราจังหวัดสุราษฎร์ธานี

โดยวิธีการขายทอดตลาด

ตามประกาศฝ่ายวิจัยและพัฒนาเศรษฐกิจยาง

ลงวันที่ ๒๐ เดือนตุลาคม พ.ศ.๒๕๖๓

ลำดับที่	รายการ	ทะเบียนรถ	ระบบเกียร์/เชื้อเพลิง	เลขตัวรถ/ เลขเครื่องยนต์	วันที่ จดทะเบียน/ได้มา	ราคาประเมิน	หลักประกัน เข้าสู่ราคา
๑	รถตู้โดยสาร ยี่ห้อ NISSAN เลขครุภัณฑ์ ๖๐๑๐๐-๔๘-๑๐๗-๐๐๑๑-๐๐	นข-๑๘๖๐ สุราษฎร์ธานี	เกียร์ธรรมดา/ดีเซล	JN๑VG๔E๒๕Z๐๗๐๒๕๖๕/ ZD๓๐-๐๔๘๖๔๒	๒๑ ก.ย. ๒๕๔๘	๗๘,๐๐๐	๑๕,๖๐๐
๒	รถยนต์บรรทุก ๖ ล้อ ๖ ตัน ยี่ห้อ ISUZU เลขครุภัณฑ์ ๑๒๐๐๐-๓๘-๑๐๘-๐๐๑๑-๐๐	๘๑-๕๐๒๔ ระยอง	เกียร์ธรรมดา/ดีเซล	FSR ๓๒HR ๓๐๐๙๑๐/ ๖HE๑-๘๓๗๓๒๕	๒ ส.ค. ๒๕๓๘	๑๒๗,๐๐๐	๒๕,๔๐๐
๓	รถโฟล์คทลิฟท์ (รดยก) ยี่ห้อ โคมัส รุ่น FD ๓๐JT-๑๒ เลขครุภัณฑ์ ๖๐๑๐๐-๔๔-๑๑๐-๐๐๑๑-๐๐	-	ดีเซล	-	๑๑ ม.ค. ๒๕๔๔	๒๐,๐๐๐	๔,๐๐๐
๔	รถโฟล์คทลิฟท์ (รดยก) ขนาด ๓ ตัน ยี่ห้อ HALLA เลขครุภัณฑ์ ๖๐๑๐๐-๔๒-๑๑๕-๐๐๑๑-๐๐	-	ดีเซล	-	๑๐ เม.ย. ๒๕๔๒	๒๐,๐๐๐	๔,๐๐๐

ยานพาหนะที่ขอยำหน่ายของ สตก.จ.สุราษฎร์ธานี
รถโฟลคลิฟท์ ยี่ห้อ โคมัสสุ รุ่น FD ๓๐JT-๑๒
เลขครุภัณฑ์ ๖๐๑๐๐-๔๔-๑๑๐-๐๐๐๑-๐๐

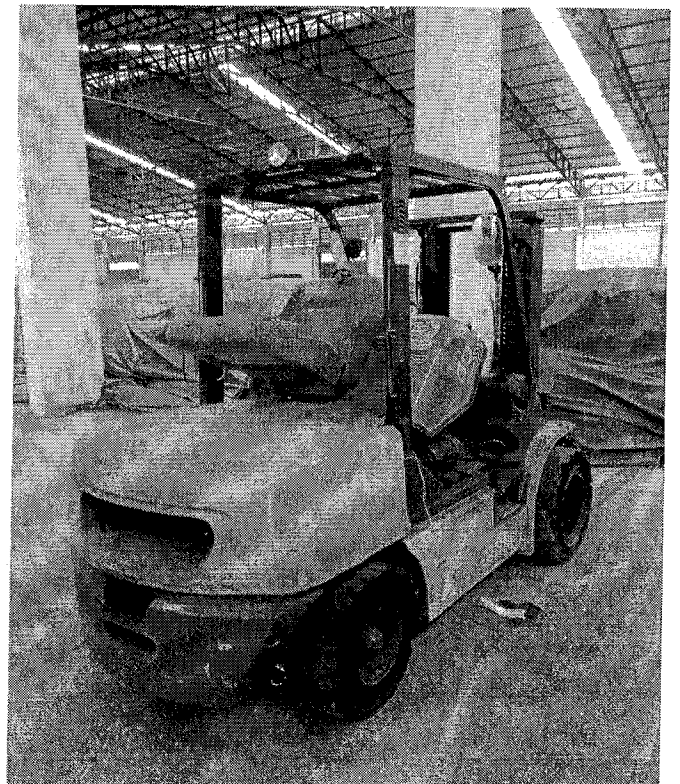

ยานพาหนะที่ขอจำหน่ายของ สตก.จ.สุราษฎร์ธานี
รถโฟลคลิฟท์ ขนาด ๓ ตัน ยี่ห้อ Halla
เลขครุภัณฑ์ ๖๐๑๐๐-๔๒-๐๑๕-๐๐๐๒-๐๐

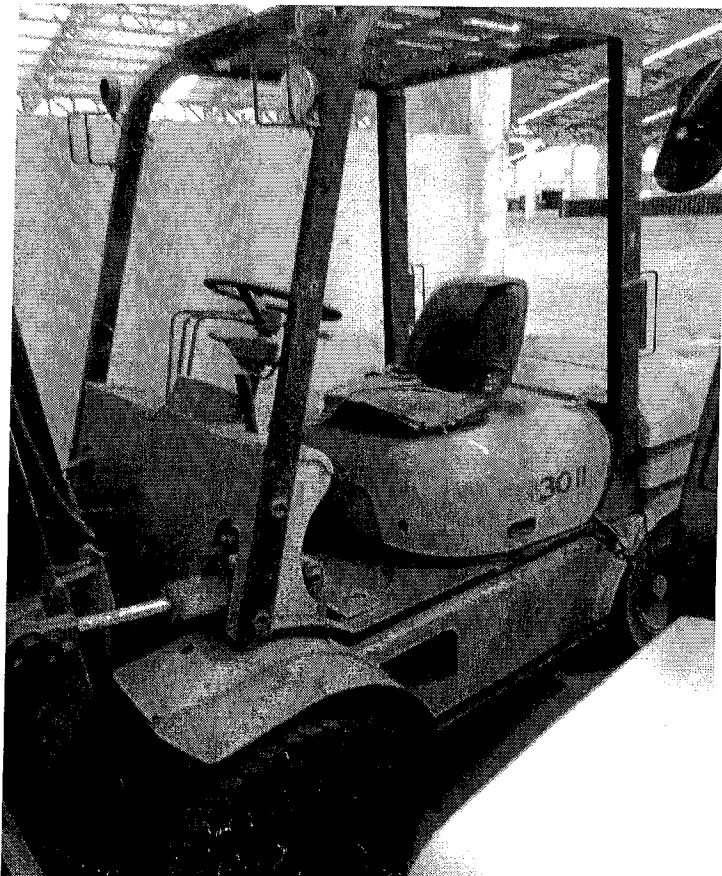

ยานพาหนะที่ขอลำนำของ สตก.จ.สุราษฎร์ธานี
รถยนต์บรรทุก ๖ ล้อ ๖ ตัน ยี่ห้อ ISUZU เลขทะเบียน ๘๑-๕๐๒๔ ระยอง
เลขครุภัณฑ์ ๑๒๐๐๐-๓๘-๑๐๘-๐๐๐๑-๐๐

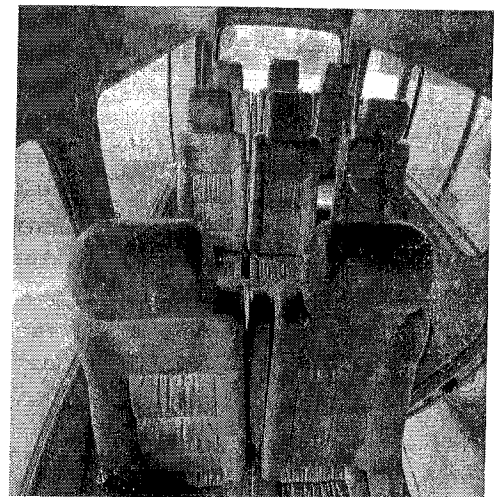
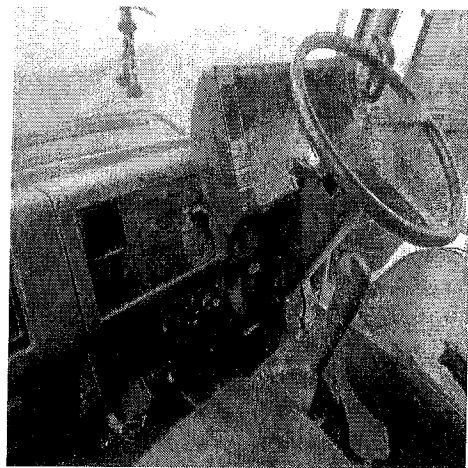
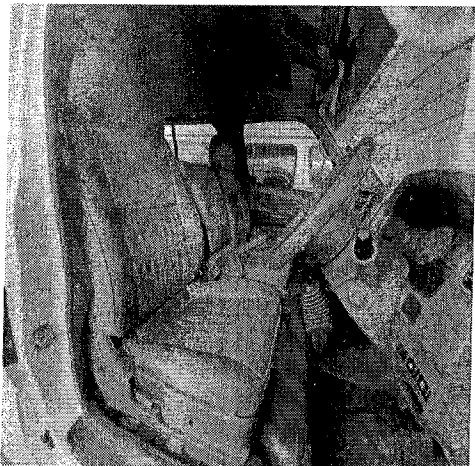
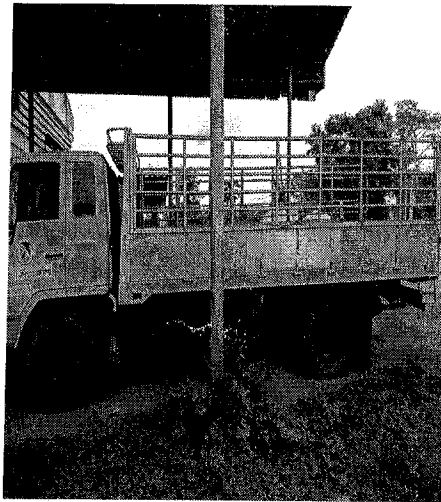

รายการจดทะเบียน

วันจดทะเบียน 10 ต.ค. 2538 เลขทะเบียน 81-5021 จังหวัด ระยอง
 รหัสตรวจสภาพ 2A-0113-20A2-5453 ประเภท สัตว์มดค
 ลักษณะ/มาตรฐาน กระบะบรรจุ ลี ฟ้า ยี่ห้อรถ อีซูซุ
 แบบ/รุ่น เลขตัวรถ FSR 32H-R 8000910 อยู่ที่ ขวาเดีว
 ยี่ห้อเครื่องยนต์ อีซูซุ เลขเครื่องยนต์ 6HE1-837325 อยู่ที่ ขวา
 จำนวน 6 สูบ 175 แรงม้า 2 เพลา 4 ต้อ ยาว 6 เซ็น
 น้ำหนักรถ 1700 กก. จำนวนผู้โดยสารนั่ง - คน ยืน - คน
 น้ำหนักบรรทุกหรือน้ำหนักลงเพลา 6700 กก. น้ำหนักรวม 11200 กก.

เจ้าของรถ

ผู้ประกอบการขนส่ง ลำดับที่ 15 น.ย. 41
 หนังสือสำคัญแสดงการจดทะเบียน/บัตรประจำตัวเลขที่ 67/25 ก. นางกอนมัย-ตติงรัมย์ แขวงบางขุนพรหม เขตบางกอกน้อย กรุงเทพมหานคร
 ประกอบการขนส่งประเภท สัตว์มดค ใบอนุญาตเลขที่ ยกเว้น 21/43
 วันสิ้นอายุใบอนุญาต มีสิทธิครอบครองและใช้รถโดย มีกรรมสิทธิ์
 ผู้ถือกรรมสิทธิ์ ~~สำนักงานกองทุนสงเคราะห์ทหารผ่านศึก~~ กรมการขนส่งทางบก (จังหวัดระยอง)
 ที่อยู่ ~~67/25 ก. นางกอนมัย-ตติงรัมย์ แขวงบางขุนพรหม เขตบางกอกน้อย กรุงเทพมหานคร~~
 237 ถนนสุขุมวิท ต.เนินพระ อ.เมือง A. ระยอง

ลงชื่อ.....
(.....)

ผู้ประกอบการขนส่ง

ลงชื่อ.....
(.....)

เจ้าหน้าที่ผู้บันทึก

ลงชื่อ.....
(.....)

เจ้าของรถ

ลงชื่อ.....
(.....)

นายทะเบียน

ยานพาหนะที่ขอลำนำของ สตท.จ.สุราษฎร์ธานี
รถตู้โดยสาร (ดีเซล) ยี่ห้อ NISSAN เลขทะเบียน นข ๑๘๖๐ สุราษฎร์ธานี
เลขครุภัณฑ์ ๖๐๑๐๐-๔๘-๑๐๗-๐๐๐๑-๐๐

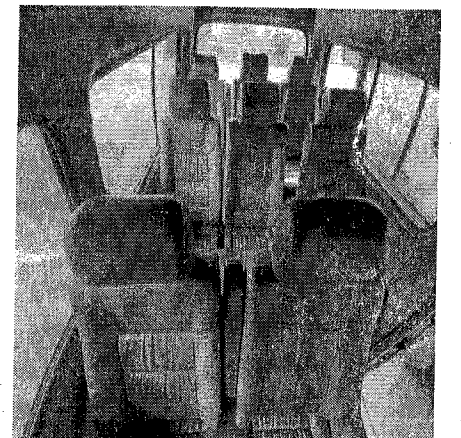
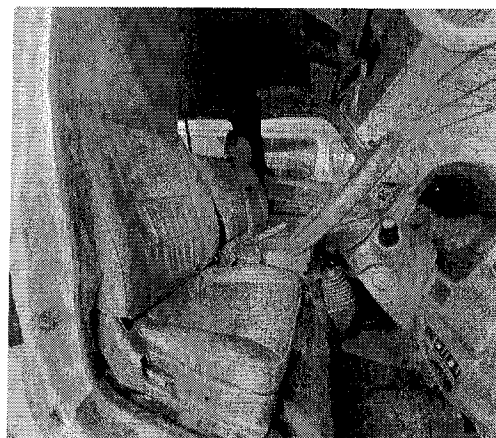
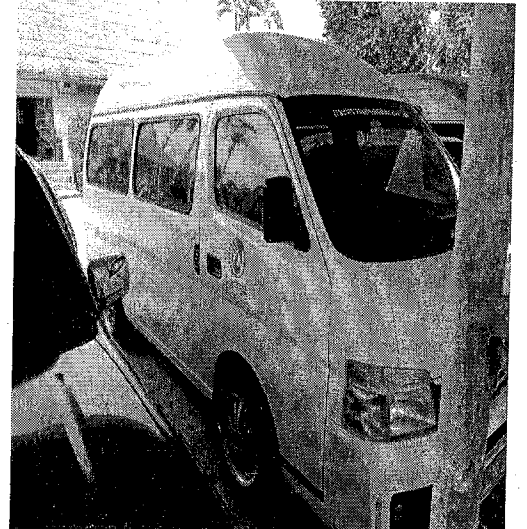

รายการจดทะเบียน

เลขที่จดทะเบียนเดิมรายการเดิม

วันจดทะเบียน 26 ตุลาคม 2548 เลขทะเบียน มข 1860 จังหวัด สุราษฎร์ธานี
 ประเภท รถยนต์นั่งส่วนบุคคลเกิน 7 คน (รย. 2) ลักษณะ คู่สมรส
 ยี่ห้อรถ NISSAN แบบ VWS4RTFE25DWAY40AY รุ่นปี ค.ศ. 2005
 สี สีขาว เลขตัวรถ JN1VG4E25Z0702465 อยู่ที่ ได้ทั้งขวา
 ยี่ห้อเครื่องยนต์ NISSAN เลขเครื่องยนต์ ZD30-048642
 อยู่ที่ ท้ายเครื่อง เชื้อเพลิง ดีเซล เลขถังแก๊ส

จำนวน 4 สูบ 2953 ซีซี 105 แรงม้า 2 เฟลา 4 ล้อ ยาง 4 เส้น
 น้ำหนักรถ 1850 กก. น้ำหนักบรรทุก/น้ำหนักลงเฟลา กก.
 น้ำหนักรวม 1850 กก. ที่นั่ง 11 คน

63-0005304

0005304

เจ้าของรถ

ลำดับที่ วันที่ครอบครองรถ 26 ตุลาคม 2548 เลขที่จดทะเบียนเดิมรายการเดิม
 ผู้ถือกรรมสิทธิ์ การทางพิเศษแห่งประเทศไทย สำนักงานกลางกลางขบวนทางฯ จังหวัดสุราษฎร์ธานี
 เลขที่บัตร วันเกิด สัญชาติ
 ที่อยู่ 67/25 ถนนเขาวงกต แขวงท่าข้ามเขตท่าแค กรุงเทพมหานคร โทร.
 ผู้ครอบครอง
 เลขที่บัตร วันเกิด สัญชาติ
 ที่อยู่ โทร.

สัญญาเช่าซื้อเลขที่ ลงวันที่
 ลงชื่อ พรนพอล อังพทอง ลงชื่อ พรชฎิณี อังพทอง
 (.....) (.....)
 เจ้าหน้าที่ นายทะเบียน

รายการเสียภาษี

เลขทะเบียน

วัน เดือน ปี

เลขทะเบียน

วัน เดือน ปี

1.

2.

3.

4.

วันเสียภาษี	วันครบกำหนดเสียภาษี	ใบเสร็จรับเงินเลขที่คุม/เลขที่	ค่าภาษีบาท/สต.	เงินเพิ่มบาท/สต.	ผู้บันทึก	นายทะเบียน
1 16 ต.ค. 63	26 ต.ค. 64	075146491/640001969	1,600.00		สฎ (สุมา)	
2						
3						
4						
5						
6						
7						

รายการภาษี

๒๕๖๖๖๒๔

วันเสียภาษี	วันครบกำหนดเสียภาษี	ใบเสร็จรับเงินเลขที่คุม/เลขที่	ค่าภาษีบาท/สต.	เงินเพิ่มบาท/สต.	ผู้บันทึก	นายทะเบียน
8						
9						
10						
11						
12						
13						
14						
15						
16						
17						